PEMERINTAH KABUPATEN NIAS SELATAN

DOKUMEN PELAKSANAAN ANGGARAN
SATUAN KERJA PERANGKAT DAERAH
(DPA SKPD)

TAHUN ANGGARAN 2025

DINAS PENDIDIKAN
KABUPATEN NIAS SELATAN

KABUPATEN NIAS SELATAN

DOKUMEN PELAKSANAAN ANGGARAN
SATUAN KERJA PERANGKAT DAERAH
(DPA-SKPD)

TAHUN ANGGARAN 2025

URUSAN PEMERINTAHAN	: 1 - URUSAN PEMERINTAHAN WAJIB YANG BERKAITAN DENGAN PELAYANAN DASAR
BIDANG URUSAN	: 1.01 - URUSAN PEMERINTAHAN BIDANG PENDIDIKAN
ORGANISASI	: 1.01.0.00.0.00.01.0000 - Dinas Pendidikan

a. Nama	: NURHAYATI TELAUMBANUA, S.Pd., MM
b. NIP	: 196609231998012002
c. Jabatan	: KEPALA DINAS PENDIDIKAN

Kode	Nama Formulir
DPA-PENDAPATAN SKPD	Rincian Anggaran Pendapatan SKPD
DPA-BELANJA SKPD	Rincian Anggaran Belanja SKPD
DPA-BELANJA SKPD	Rincian Anggaran Pembiayaan Daerah SKPD

Disahkan oleh,
PPKD

AFERILI HARITA, SE.,MA.
NIP. 196804082005021001

Teluk Dalam, Tanggal 02 Januari 2025
Pengguna Anggaran

NURHAYATI TELAUMBANUA, S.Pd., MM
NIP. 196609231998012002

KABUPATEN NIAS SELATAN

PERSETUJUAN REKAPITULASI
DOKUMEN PELAKSANAAN ANGGARAN
SATUAN KERJA PERANGKAT DAERAH
(DPA-SKPD)

TAHUN ANGGARAN 2025

Berdasarkan hasil verifikasi Tim Anggaran Pemerintah Daerah atas seluruh dokumen pelaksanaan anggaran satuan kerja perangkat daerah:

a. Nama : NURHAYATI TELAUMBANUA, S.Pd., MM
b. NIP : 196609231998012002
c. Jabatan : KEPALA DINAS PENDIDIKAN

menyetujui untuk dilakukan pengesahan atas dokumen pelaksanaan anggaran satuan kerja perangkat daerah Pemerintah Kab. Nias Selatan sebagai dasar pelaksanaan anggaran daerah Tahun Anggaran 2025

Kode	Nama Formulir
DPA-SKPD	Ringkasan DPA SKPD
DPA-PENDAPATAN SKPD	Rincian Anggaran Pendapatan SKPD
DPA-BELANJA SKPD	Rincian Anggaran Belanja SKPD
DPA-PEMBIAYAAN SKPD	Rincian Anggaran Pembiayaan Daerah SKPD

Demikian disampaikan dan dipergunakan sebagaimana mestinya.

Disetujui oleh,
Sekretaris Daerah

Ir. IKHTIAR DUHA, MM
NIP: 196604121992031022

Teluk Dalam, Tanggal 02 Januari 2025
Disahkan oleh,
PPKD

AFERILI HARITA, SE, MA.
NIP: 196604062005021001

DOKUMEN PELAKSANAAN ANGGARAN
SATUAN KERJA PERANGKAT DAERAH

PEMERINTAH KAB. NIAS SELATAN

TAHUN ANGGARAN 2025

DPA-SKPD

Nomor : DPA/A.1/1.01.0.00.0.00.01.0000/001/2025

Organisasi : 1.01.0.00.0.00.01.0000 - Dinas Pendidikan

Ringkasan Dokumen Pelaksanaan Anggaran Pendapatan dan Belanja Daerah

Satuan Kerja Perangkat Daerah

Kode Rekening			Uraian	Jumlah (Rp)
			Jumlah Pendapatan	**Rp0,00**
5	**1**		**BELANJA OPERASI**	**Rp379.987.938.930,00**
5	1	01	Belanja Pegawai	Rp292.509.773.730,00
5	1	02	Belanja Barang dan Jasa	Rp9.071.317.200,00
5	1	05	Belanja Hibah	Rp78.406.848.000,00
5	**2**		**BELANJA MODAL**	**Rp69.895.686.550,00**
5	2	02	Belanja Modal Peralatan dan Mesin	Rp18.019.289.800,00
5	2	03	Belanja Modal Gedung dan Bangunan	Rp51.876.396.750,00
			Jumlah Belanja	**Rp449.883.625.480,00**
			Total Surplus/(Defisit)	**(Rp449.883.625.480,00)**
			Jumlah Penerimaan Pembiayaan	**Rp0,00**
			Jumlah Pengeluaran Pembiayaan	**Rp0,00**
			Pembiayaan Neto	**Rp0,00**

Rencana Realisasi Penerimaan per Bulan*) (Rp)		Rencana Realisasi Rencana Penarikan Dana per Bulan*) (Rp)	
Januari	Rp0,00	Januari	Rp84.290.193.828,33
Februari	Rp0,00	Februari	Rp11.157.020.395,82
Maret	Rp0,00	Maret	Rp12.188.586.195,82
April	Rp0,00	April	Rp97.838.322.128,33

Teluk Dalam, Tanggal 02 Januari 2025
KEPALA DINAS PENDIDIKAN

NURHAYATI TELAUMBANUA, S.Pd., MM
NIP. 196609231998012002

ai	Rp0,00	Mei	Rp14.593.849.395,82
ni	Rp0,00	Juni	Rp30.452.008.895,82
li	Rp0,00	Juli	Rp84.270.143.828,29
justus	Rp0,00	Agustus	Rp11.062.520.395,82
ptember	Rp0,00	September	Rp11.088.770.395,88
ktober	Rp0,00	Oktober	Rp70.863.922.228,36
vember	Rp0,00	November	Rp11.032.520.395,84
sember	Rp0,00	Desember	Rp11.045.767.395,87
mlah	**Rp0,00**	**Jumlah**	**Rp449.883.625.480,00**

Mengesahkan,
PPKD

AFERILI HARITA, SE.,MA.
NIP. 196804082005021001

Tim Anggaran Pemerintah Daerah

No.	Nama	NIP	Jabatan	Tanda Tangan
1.	EDINA MARTURIANA DUHA, SE.,MM	197703132009032006	Sekretaris TAPD	
2.	FATALOZA GIAWA, SH.,MH	196707012002121004	Anggota TAPD	
3.	ERLINA HAREFA, S.Kom.,M.I.P	198007102010012015	Anggota TAPD	
4.	ANTON NIUS TELAUMBANUA, SH	198204032009031007	Anggota TAPD	
5.	DESMAN HULU, ST	197912232010011019	Anggota TAPD	

DOKUMEN PELAKSANAAN ANGGARAN
SATUAN KERJA PERANGKAT DAERAH

KAB. NIAS SELATAN
TAHUN ANGGARAN 2025

FORMULIR
DPA-BELANJA
SKPD

mor DPA : DPA/A.1/1.01.0.00.0.00.01.0000/001/2025
PD : 1.01.0.00.0.00.01.0000 - Dinas Pendidikan

Rekapitulasi Dokumen Pelaksanaan Belanja Berdasarkan Program, Kegiatan, dan Sub Kegiatan

Urusan	Bidang Urusan	Program	Kegiatan	Sub Kegiatan	Uraian	Sumber Dana	Lokasi	Jumlah					
								T-1	Tahun				T+1
									Belanja Operasi	Belanja Modal	Belanja Tidak Terduga	Belanja Transfer	Jumlah
1.0.00.0.00.01.0000 - Dinas Pendidikan									Rp379.987.938.930,00	Rp69.895.686.550,00	Rp0,00	Rp0,00	Rp449.883.625.480,00	
1					URUSAN PEMERINTAHAN WAJIB YANG BERKAITAN DENGAN PELAYANAN DASAR				Rp379.987.938.930,00	Rp69.895.686.550,00	Rp0,00	Rp0,00	Rp449.883.625.480,00	
1	01				URUSAN PEMERINTAHAN BIDANG PENDIDIKAN				Rp379.987.938.930,00	Rp69.895.686.550,00	Rp0,00	Rp0,00	Rp449.883.625.480,00	
1	01	01			PROGRAM PENUNJANG URUSAN PEMERINTAHAN DAERAH KABUPATEN/KOTA				Rp295.718.983.930,00	Rp200.789.800,00	Rp0,00	Rp0,00	Rp295.919.773.730,00	
1	01	01	2.01		Perencanaan, Penganggaran, dan Evaluasi Kinerja Perangkat Daerah				Rp52.500.000,00	Rp0,00	Rp0,00	Rp0,00	Rp52.500.000,00	
1	01	01	2.01	0001	Penyusunan Dokumen Perencanaan Perangkat Daerah		- -		Rp15.000.000,00	Rp0,00	Rp0,00	Rp0,00	Rp15.000.000,00	
1	01	01	2.01	0002	Koordinasi dan Penyusunan Dokumen RKA-SKPD		- -		Rp7.500.000,00	Rp0,00	Rp0,00	Rp0,00	Rp7.500.000,00	
1	01	01	2.01	0003	Koordinasi dan Penyusunan Dokumen Perubahan RKA-SKPD		- -		Rp7.500.000,00	Rp0,00	Rp0,00	Rp0,00	Rp7.500.000,00	
1	01	01	2.01	0004	Koordinasi dan Penyusunan DPA-SKPD		- -		Rp7.500.000,00	Rp0,00	Rp0,00	Rp0,00	Rp7.500.000,00	
1	01	01	2.01	0005	Koordinasi dan Penyusunan Perubahan DPA- SKPD		- -		Rp7.500.000,00	Rp0,00	Rp0,00	Rp0,00	Rp7.500.000,00	
1	01	01	2.01	0006	Koordinasi dan Penyusunan Laporan Capaian Kinerja dan Ikhtisar Realisasi Kinerja SKPD		- -		Rp7.500.000,00	Rp0,00	Rp0,00	Rp0,00	Rp7.500.000,00	
1	01	01	2.02		Administrasi Keuangan Perangkat Daerah				Rp292.855.493.730,00	Rp0,00	Rp0,00	Rp0,00	Rp292.855.493.730,00	
1	01	01	2.02	0001	Penyediaan Gaji dan Tunjangan ASN		- -		Rp292.840.493.730,00	Rp0,00	Rp0,00	Rp0,00	Rp292.840.493.730,00	
1	01	01	2.02	0005	Koordinasi dan Penyusunan Laporan Keuangan Akhir Tahun SKPD		- -		Rp7.500.000,00	Rp0,00	Rp0,00	Rp0,00	Rp7.500.000,00	
1	01	01	2.02	0007	Koordinasi dan Penyusunan Laporan Keuangan Bulanan/ Triwulanan/ Semesteran SKPD		- -		Rp7.500.000,00	Rp0,00	Rp0,00	Rp0,00	Rp7.500.000,00	
1	01	01	2.03		Administrasi Barang Milik Daerah pada Perangkat Daerah				Rp182.000.000,00	Rp0,00	Rp0,00	Rp0,00	Rp182.000.000,00	
1	01	01	2.03	0004	Pembinaan, Pengawasan, dan Pengendalian Barang Milik Daerah pada SKPD		- -		Rp117.000.000,00	Rp0,00	Rp0,00	Rp0,00	Rp117.000.000,00	
1	01	01	2.03	0005	Rekonsiliasi dan Penyusunan Laporan Barang Milik Daerah pada SKPD		- -		Rp65.000.000,00	Rp0,00	Rp0,00	Rp0,00	Rp65.000.000,00	
1	01	01	2.05		Administrasi Kepegawaian Perangkat Daerah				Rp231.937.300,00	Rp0,00	Rp0,00	Rp0,00	Rp231.937.300,00	
1	01	01	2.05	0003	Pendataan dan Pengolahan Administrasi Kepegawaian		- -		Rp15.000.000,00	Rp0,00	Rp0,00	Rp0,00	Rp15.000.000,00	
1	01	01	2.05	0005	Monitoring, Evaluasi, dan Penilaian Kinerja Pegawai		- -		Rp15.000.000,00	Rp0,00	Rp0,00	Rp0,00	Rp15.000.000,00	
1	01	01	2.05	0009	Pendidikan dan Pelatihan Pegawai Berdasarkan Tugas dan Fungsi		- -		Rp201.937.300,00	Rp0,00	Rp0,00	Rp0,00	Rp201.937.300,00	
1	01	01	2.06		Administrasi Umum Perangkat Daerah				Rp1.323.547.900,00	Rp119.155.800,00	Rp0,00	Rp0,00	Rp1.442.703.700,00	
1	01	01	2.06	0001	Penyediaan Komponen Instalasi Listrik/Penerangan Bangunan Kantor		- -		Rp10.266.900,00	Rp0,00	Rp0,00	Rp0,00	Rp10.266.900,00	

urusan	Bidang Urusan	Program	Kegiatan	Sub Kegiatan	Uraian	Sumber Dana	Lokasi	Jumlah						
								T-1	Tahun					T+1
									Belanja Operasi	Belanja Modal	Belanja Tidak Terduga	Belanja Transfer	Jumlah	
1	01	01	2.06	0002	Penyediaan Peralatan dan Perlengkapan Kantor		, ,		Rp0,00	Rp119.155.800,00	Rp0,00	Rp0,00	Rp119.155.800,00	
1	01	01	2.06	0004	Penyediaan Bahan Logistik Kantor		, ,		Rp438.519.000,00	Rp0,00	Rp0,00	Rp0,00	Rp438.519.000,00	
1	01	01	2.06	0005	Penyediaan Barang Cetakan dan Penggandaan		, ,		Rp124.600.000,00	Rp0,00	Rp0,00	Rp0,00	Rp124.600.000,00	
1	01	01	2.06	0006	Penyediaan Bahan Bacaan dan Peraturan Perundang-undangan		, ,		Rp181.000.000,00	Rp0,00	Rp0,00	Rp0,00	Rp181.000.000,00	
1	01	01	2.06	0009	Penyelenggaraan Rapat Koordinasi dan Konsultasi SKPD		, ,		Rp669.162.000,00	Rp0,00	Rp0,00	Rp0,00	Rp669.162.000,00	
1	**01**	**01**	**2.07**		**Pengadaan Barang Milik Daerah Penunjang Urusan Pemerintah Daerah**				Rp0,00	Rp81.634.000,00	Rp0,00	Rp0,00	Rp81.634.000,00	
1	01	01	2.07	0002	Pengadaan Kendaraan Dinas Operasional atau Lapangan		, ,		Rp0,00	Rp81.634.000,00	Rp0,00	Rp0,00	Rp81.634.000,00	
1	**01**	**01**	**2.08**		**Penyediaan Jasa Penunjang Urusan Pemerintahan Daerah**				Rp945.000.000,00	Rp0,00	Rp0,00	Rp0,00	Rp945.000.000,00	
1	01	01	2.08	0001	Penyedaan Jasa Surat Menyurat		, ,		Rp21.000.000,00	Rp0,00	Rp0,00	Rp0,00	Rp21.000.000,00	
1	01	01	2.08	0004	Penyedaan Jasa Pelayanan Umum Kantor		, ,		Rp924.000.000,00	Rp0,00	Rp0,00	Rp0,00	Rp924.000.000,00	
1	**01**	**01**	**2.09**		**Pemeliharaan Barang Milik Daerah Penunjang Urusan Pemerintahan Daerah**				Rp128.505.000,00	Rp0,00	Rp0,00	Rp0,00	Rp128.505.000,00	
1	01	01	2.09	0001	Penyedaan Jasa Pemeliharaan, Biaya Pemeliharaan, dan Pajak Kendaraan Perorangan Dinas atau Kendaraan Dinas Jabatan		, ,		Rp128.505.000,00	Rp0,00	Rp0,00	Rp0,00	Rp128.505.000,00	
1	**01**	**02**			**PROGRAM PENGELOLAAN PENDIDIKAN**				Rp63.858.855.000,00	Rp69.694.896.750,00	Rp0,00	Rp0,00	Rp133.553.851.750,00	
1	**01**	**02**	**2.01**		**Pengelolaan Pendidikan Sekolah Dasar**				Rp42.433.353.000,00	Rp21.192.998.375,00	Rp0,00	Rp0,00	Rp63.626.351.375,00	
1	01	02	2.01	0006	Pembangunan Sarana, Prasarana dan Utilitas Sekolah		, ,		Rp0,00	Rp12.938.198.375,00	Rp0,00	Rp0,00	Rp12.938.198.375,00	
1	01	02	2.01	0014	Pengadaan Mebel Sekolah		, ,		Rp0,00	Rp850.000.000,00	Rp0,00	Rp0,00	Rp850.000.000,00	
1	01	02	2.01	0025	Pembinaan Minat, Bakat dan Kreativitas Siswa		, ,		Rp300.000.000,00	Rp0,00	Rp0,00	Rp0,00	Rp300.000.000,00	
1	01	02	2.01	0027	Pengembangan Karir Pendidik dan Tenaga Kependidikan pada Satuan Pendidikan Sekolah Dasar		, ,		Rp350.000.000,00	Rp0,00	Rp0,00	Rp0,00	Rp350.000.000,00	
1	01	02	2.01	0028	Pembinaan Kelembagaan dan Manajemen Sekolah		Kab. Nias Selatan, Semua Kecamatan, Semua Kelurahan/Desa		Rp100.000.000,00	Rp0,00	Rp0,00	Rp0,00	Rp100.000.000,00	
1	01	02	2.01	0029	Pengelolaan Dana BOS Sekolah Dasar		Kab. Nias Selatan, Semua Kecamatan, Semua Kelurahan/Desa		Rp40.504.646.000,00	Rp0,00	Rp0,00	Rp0,00	Rp40.504.646.000,00	
1	01	02	2.01	0030	Peningkatan Kapasitas Pengelolaan Dana BOS Sekolah Dasar		Kab. Nias Selatan, Semua Kecamatan, Semua Kelurahan/Desa		Rp300.000.000,00	Rp0,00	Rp0,00	Rp0,00	Rp300.000.000,00	
1	01	02	2.01	0035	Pembinaan Penggunaan Teknologi, Informasi dan Komunikasi (TIK) untuk Pendidikan		Kab. Nias Selatan, Semua Kecamatan, Semua Kelurahan/Desa		Rp50.000.000,00	Rp0,00	Rp0,00	Rp0,00	Rp50.000.000,00	
1	01	02	2.01	0036	Pengembangan konten digital untuk pendidikan		Kab. Nias Selatan, Semua Kecamatan, Semua Kelurahan/Desa		Rp150.000.000,00	Rp0,00	Rp0,00	Rp0,00	Rp150.000.000,00	
1	01	02	2.01	0037	Pelatihan Penggunaan Aplikasi Bidang Pendidikan		Kab. Nias Selatan, Semua Kecamatan, Semua Kelurahan/Desa		Rp250.000.000,00	Rp0,00	Rp0,00	Rp0,00	Rp250.000.000,00	

Urusan	Bidang Urusan	Program	Kegiatan	Sub Kegiatan	Uraian	Sumber Dana	Lokasi	Jumlah						
								T-1	Tahun					T+1
									Belanja Operasi	Belanja Modal	Belanja Tidak Terduga	Belanja Transfer	Jumlah	
1	01	02	2.01	0043	Pemberian layanan pendampingan bagi satuan pendidikan untuk pencegahan perundungan, kekerasan, dan intoleransi		Kab. Nias Selatan, Semua Kecamatan, Semua Kelurahan/Desa		Rp35.000.000,00	Rp0,00	Rp0,00	Rp0,00	Rp35.000.000,00	
1	01	02	2.01	0050	Penyelenggaraan Proses Belajar Bagi Peserta Didik		Kab. Nias Selatan, Semua Kecamatan, Semua Kelurahan/Desa		Rp300.000.000,00	Rp0,00	Rp0,00	Rp0,00	Rp300.000.000,00	
1	01	02	2.01	0055	Pengadaan Alat Praktik dan Peraga Peserta Didik		Kab. Nias Selatan, Semua Kecamatan, Semua Kelurahan/Desa		Rp93.707.000,00	Rp7.404.800.000,00	Rp0,00	Rp0,00	Rp7.498.507.000,00	
1	**01**	**02**	**2.02**		**Pengelolaan Pendidikan Sekolah Menengah Pertama**				Rp28.298.400.000,00	Rp13.489.398.375,00	Rp0,00	Rp0,00	Rp41.787.798.375,00	
1	01	02	2.02	0012	Pembangunan Sarana, Prasarana dan Utilitas Sekolah		Kab. Nias Selatan, Semua Kecamatan, Semua Kelurahan/Desa		Rp0,00	Rp8.938.198.375,00	Rp0,00	Rp0,00	Rp8.938.198.375,00	
1	01	02	2.02	0025	Pengadaan Mebel Sekolah		Kab. Nias Selatan, Semua Kecamatan, Semua Kelurahan/Desa		Rp0,00	Rp450.000.000,00	Rp0,00	Rp0,00	Rp450.000.000,00	
1	01	02	2.02	0036	Pembinaan Minat, Bakat dan Kreativitas Siswa		Kab. Nias Selatan, Semua Kecamatan, Semua Kelurahan/Desa		Rp150.000.000,00	Rp0,00	Rp0,00	Rp0,00	Rp150.000.000,00	
1	01	02	2.02	0040	Pengembangan Karir Pendidik dan Tenaga Kependidikan pada Satuan Pendidikan Sekolah Menengah Pertama		Kab. Nias Selatan, Semua Kecamatan, Semua Kelurahan/Desa		Rp250.000.000,00	Rp0,00	Rp0,00	Rp0,00	Rp250.000.000,00	
1	01	02	2.02	0041	Pembinaan Kelembagaan dan Manajemen Sekolah		Kab. Nias Selatan, Semua Kecamatan, Semua Kelurahan/Desa		Rp75.000.000,00	Rp0,00	Rp0,00	Rp0,00	Rp75.000.000,00	
1	01	02	2.02	0042	Pengelolaan Dana BOS Sekolah Menengah Pertama		Kab. Nias Selatan, Semua Kecamatan, Semua Kelurahan/Desa		Rp26.670.000.000,00	Rp0,00	Rp0,00	Rp0,00	Rp26.670.000.000,00	
1	01	02	2.02	0043	Peningkatan Kapasitas Pengelolaan Dana BOS Sekolah Menengah Pertama		Kab. Nias Selatan, Semua Kecamatan, Semua Kelurahan/Desa		Rp150.000.000,00	Rp0,00	Rp0,00	Rp0,00	Rp150.000.000,00	
1	01	02	2.02	0048	Pembinaan Penggunaan Teknologi, Informasi dan Komunikasi (TIK) untuk Pendidikan		Kab. Nias Selatan, Semua Kecamatan, Semua Kelurahan/Desa		Rp50.000.000,00	Rp0,00	Rp0,00	Rp0,00	Rp50.000.000,00	
1	01	02	2.02	0049	Pengembangan konten digital untuk pendidikan		Kab. Nias Selatan, Semua Kecamatan, Semua Kelurahan/Desa		Rp150.000.000,00	Rp0,00	Rp0,00	Rp0,00	Rp150.000.000,00	
1	01	02	2.02	0050	Pelatihan Penggunaan Aplikasi Bidang Pendidikan		Kab. Nias Selatan, Semua Kecamatan, Semua Kelurahan/Desa		Rp150.000.000,00	Rp0,00	Rp0,00	Rp0,00	Rp150.000.000,00	

Urusan	Bidang Urusan	Program	Kegiatan	Sub Kegiatan	Uraian	Sumber Dana	Lokasi	Jumlah						
								T-1	Tahun					T+1
									Belanja Operasi	Belanja Modal	Belanja Tidak Terduga	Belanja Transfer	Jumlah	
1	01	02	2.02	0055	Pemberian layanan pendampingan bagi satuan pendidikan untuk pencegahan perundungan, kekerasan, dan intoleransi		Kab. Nias Selatan, Semua Kecamatan, Semua Kelurahan/Desa		Rp25.000.000,00	Rp0,00	Rp0,00	Rp0,00	Rp25.000.000,00	
1	01	02	2.02	0058	Penyelenggaraan Proses Belajar bagi Peserta Didik		Kab. Nias Selatan, Semua Kecamatan, Semua Kelurahan/Desa		Rp150.000.000,00	Rp0,00	Rp0,00	Rp0,00	Rp150.000.000,00	
1	01	02	2.02	0067	Pengadaan Alat Praktik dan Peraga Peserta Didik		Kab. Nias Selatan, Semua Kecamatan, Semua Kelurahan/Desa		Rp278.400.000,00	Rp4.101.200.000,00	Rp0,00	Rp0,00	Rp4.379.600.000,00	
1	**01**	**02**	**2.03**		**Pengelolaan Pendidikan Anak Usia Dini (PAUD)**				Rp11.535.222.000,00	Rp35.012.500.000,00	Rp0,00	Rp0,00	Rp46.547.722.000,00	
1	01	02	2.03	0002	Pembangunan Sarana, Prasarana dan Utilitas PAUD		Kab. Nias Selatan, Semua Kecamatan, Semua Kelurahan/Desa		Rp0,00	Rp30.000.000.000,00	Rp0,00	Rp0,00	Rp30.000.000.000,00	
1	01	02	2.03	0016	Pengembangan Karir Pendidik dan Tenaga Kependidikan pada Satuan Pendidikan PAUD		Kab. Nias Selatan, Semua Kecamatan, Semua Kelurahan/Desa		Rp380.000.000,00	Rp0,00	Rp0,00	Rp0,00	Rp380.000.000,00	
1	01	02	2.03	0017	Pembinaan Kelembagaan dan Manajemen PAUD		Kab. Nias Selatan, Semua Kecamatan, Semua Kelurahan/Desa		Rp650.000.000,00	Rp0,00	Rp0,00	Rp0,00	Rp650.000.000,00	
1	01	02	2.03	0018	Pengelolaan Dana BOP PAUD		Kab. Nias Selatan, Semua Kecamatan, Semua Kelurahan/Desa		Rp9.625.222.000,00	Rp0,00	Rp0,00	Rp0,00	Rp9.625.222.000,00	
1	01	02	2.03	0019	Peningkatan Kapasitas Pengelolaan Dana BOP PAUD		Kab. Nias Selatan, Semua Kecamatan, Semua Kelurahan/Desa		Rp150.000.000,00	Rp0,00	Rp0,00	Rp0,00	Rp150.000.000,00	
1	01	02	2.03	0023	Pengembangan konten digital untuk pendidikan		Kab. Nias Selatan, Semua Kecamatan, Semua Kelurahan/Desa		Rp150.000.000,00	Rp0,00	Rp0,00	Rp0,00	Rp150.000.000,00	
1	01	02	2.03	0024	Pelatihan Penggunaan Aplikasi Bidang Pendidikan		Kab. Nias Selatan, Semua Kecamatan, Semua Kelurahan/Desa		Rp150.000.000,00	Rp0,00	Rp0,00	Rp0,00	Rp150.000.000,00	
1	01	02	2.03	0025	Koordinasi, Perencanaan, Supervisi dan Evaluasi Layanan di Bidang Pendidikan		Kab. Nias Selatan, Semua Kecamatan, Semua Kelurahan/Desa		Rp350.000.000,00	Rp0,00	Rp0,00	Rp0,00	Rp350.000.000,00	
1	01	02	2.03	0037	Pemberian layanan pendampingan bagi satuan pendidikan untuk pencegahan perundungan, kekerasan, dan intoleransi		Kab. Nias Selatan, Semua Kecamatan, Semua Kelurahan/Desa		Rp30.000.000,00	Rp0,00	Rp0,00	Rp0,00	Rp30.000.000,00	
1	01	02	2.03	0046	Pengadaan Alat Praktik dan Peraga Peserta Didik PAUD		Kab. Nias Selatan, Semua Kecamatan, Semua Kelurahan/Desa		Rp0,00	Rp5.012.500.000,00	Rp0,00	Rp0,00	Rp5.012.500.000,00	

	Bidang Urusan	Program	Kegiatan	Sub Kegiatan	Uraian	Sumber Dana	Lokasi	Jumlah						
								T-1	Tahun					T+1
									Belanja Operasi	Belanja Modal	Belanja Tidak Terduga	Belanja Transfer	Jumlah	
	01	02	2.03	0047	Penyelenggaraan Proses Belajar PAUD		Kab. Nias Selatan, Semua Kecamatan, Semua Kelurahan/Desa		Rp50.000.000,00	Rp0,00	Rp0,00	Rp0,00	Rp50.000.000,00	
	01	**02**	**2.04**		**Pengelolaan Pendidikan Nonformal/Kesetaraan**				Rp1.581.980.000,00	Rp0,00	Rp0,00	Rp0,00	Rp1.581.980.000,00	
	01	02	2.04	0016	Pembinaan Kelembagaan dan Manajemen Sekolah Nonformal/Kesetaraan		Kab. Nias Selatan, Semua Kecamatan, Semua Kelurahan/Desa		Rp85.000.000,00	Rp0,00	Rp0,00	Rp0,00	Rp85.000.000,00	
	01	02	2.04	0017	Pengelolaan Dana BOP Sekolah Nonformal/Kesetaraan		Kab. Nias Selatan, Semua Kecamatan, Semua Kelurahan/Desa		Rp1.406.980.000,00	Rp0,00	Rp0,00	Rp0,00	Rp1.406.980.000,00	
	01	02	2.04	0018	Peningkatan Kapasitas Pengelolaan Dana BOP Sekolah Nonformal/Kesetaraan		Kab. Nias Selatan, Semua Kecamatan, Semua Kelurahan/Desa		Rp50.000.000,00	Rp0,00	Rp0,00	Rp0,00	Rp50.000.000,00	
	01	02	2.04	0026	Pelatihan Penggunaan Aplikasi Bidang Pendidikan		Kab. Nias Selatan, Semua Kecamatan, Semua Kelurahan/Desa		Rp50.000.000,00	Rp0,00	Rp0,00	Rp0,00	Rp50.000.000,00	
	01	**03**			**PROGRAM PENGEMBANGAN KURIKULUM**				Rp350.000.000,00	Rp0,00	Rp0,00	Rp0,00	Rp350.000.000,00	
	01	**03**	**2.01**		**Penetapan Kurikulum Muatan Lokal Pendidikan Dasar**				Rp225.000.000,00	Rp0,00	Rp0,00	Rp0,00	Rp225.000.000,00	
	01	03	2.01	0002	Penyusunan Silabus Muatan Lokal Pendidikan Dasar		Kab. Nias Selatan, Semua Kecamatan, Semua Kelurahan/Desa		Rp75.000.000,00	Rp0,00	Rp0,00	Rp0,00	Rp75.000.000,00	
	01	03	2.01	0003	Penyediaan Buku Teks Pelajaran Muatan Lokal Pendidikan Dasar		. .		Rp50.000.000,00	Rp0,00	Rp0,00	Rp0,00	Rp50.000.000,00	
	01	03	2.01	0004	Pelatihan Penyusunan Kurikulum Muatan Lokal Pendidikan Dasar		Kab. Nias Selatan, Semua Kecamatan, Semua Kelurahan/Desa		Rp50.000.000,00	Rp0,00	Rp0,00	Rp0,00	Rp50.000.000,00	
	01	03	2.01	0007	Penyusunan Kompetensi Dasar/Capaian Pembelajaran Muatan Lokal Pendidikan Dasar		Kab. Nias Selatan, Semua Kecamatan, Semua Kelurahan/Desa		Rp50.000.000,00	Rp0,00	Rp0,00	Rp0,00	Rp50.000.000,00	
	01	**03**	**2.02**		**Penetapan Kurikulum Muatan Lokal Pendidikan Anak Usia Dini dan Pendidikan Nonformal**				Rp125.000.000,00	Rp0,00	Rp0,00	Rp0,00	Rp125.000.000,00	
	01	03	2.02	0002	Penyusunan Silabus Muatan Lokal Pendidikan Anak Usia Dini dan Pendidikan Nonformal		. .		Rp75.000.000,00	Rp0,00	Rp0,00	Rp0,00	Rp75.000.000,00	
	01	03	2.02	0003	Penyediaan Buku Teks Pelajaran Muatan Lokal Pendidikan Anak Usia Dini dan Pendidikan Nonformal		Kab. Nias Selatan, Semua Kecamatan, Semua Kelurahan/Desa		Rp50.000.000,00	Rp0,00	Rp0,00	Rp0,00	Rp50.000.000,00	
	01	**04**			**PROGRAM PENDIDIK DAN TENAGA KEPENDIDIKAN**				Rp60.000.000,00	Rp0,00	Rp0,00	Rp0,00	Rp60.000.000,00	
	01	**04**	**2.01**		**Pemerataan Kuantitas dan Kualitas Pendidik dan Tenaga Kependidikan bagi Satuan Pendidikan Dasar, PAUD, dan Pendidikan Nonformal/Kesetaraan**				Rp60.000.000,00	Rp0,00	Rp0,00	Rp0,00	Rp60.000.000,00	
	01	04	2.01	0001	Perhitungan dan Pemetaan Pendidik dan Tenaga Kependidikan Satuan Pendidikan Dasar, PAUD, dan Pendidikan Nonformal/Kesetaraan		Kab. Nias Selatan, Semua Kecamatan, Semua Kelurahan/Desa		Rp50.000.000,00	Rp0,00	Rp0,00	Rp0,00	Rp50.000.000,00	

Urusan	Bidang Urusan	Program	Kegiatan	Sub Kegiatan	Uraian	Sumber Dana	Lokasi	Jumlah					
								T-1	Tahun				T+1
									Belanja Operasi	Belanja Modal	Belanja Tidak Terduga	Belanja Transfer	Jumlah
1	01	04	2.01	0002	Penataan Pendistribusian Pendidik dan Tenaga Kependidikan bagi Satuan Pendidikan Dasar, PAUD, dan Pendidikan Nonformal/Kesetaraan		Kab. Nias Selatan, Semua Kecamatan, Semua Kelurahan/Desa		Rp10.000.000,00	Rp0,00	Rp0,00	Rp0,00	Rp10.000.000,00	

Rencana Realisasi Belanja per Bulan*)

(Rp)

uari	Rp84.290.193.828,33
bruari	Rp11.157.020.395,82
ret	Rp12.188.586.195,82
ril	Rp97.838.322.128,33
i	Rp14.593.849.395,82
ni	Rp30.452.008.895,82
i	Rp84.270.143.828,29
ustus	Rp11.062.520.395,82
ptember	Rp11.085.770.395,88
tober	Rp70.863.922.228,36
vember	Rp11.032.520.395,84
sember	Rp11.045.767.395,87
mlah	**Rp449.883.625.480,00**

Teluk Dalam, Tanggal 02 Januari 2025
KEPALA DINAS PENDIDIKAN

NURHAYATI TELAUMBANUA, S.Pd., MM
NIP. 196809231998012002

Mengesahkan,
PPKD

AFERLI HARITA, SE.,MA.
NIP. 198804082005021001

Tim Anggaran Pemerintah Daerah

No.	Nama	NIP	Jabatan	Tanda Tangan
1.	EDINA MARTURIANA DJHA, SE..MM	197703132009032006	Sekretaris TAPD	
2.	FATALOZA GIAWA, SH.,MH	196707012002121004	Anggota TAPD	
3.	ERLINA HAREFA, S.Kom.,M.I.P	198007102010012015	Anggota TAPD	
4.	ANTON NIUS TELAUMBANUA, SH	198204032009031007	Anggota TAPD	
5.	DESMAN HULU, ST	197912232010011019	Anggota TAPD	

Sesuai periodisasi SPD

KABUPATEN NIAS SELATAN

DOKUMEN PELAKSANAAN ANGGARAN
SATUAN KERJA PERANGKAT DAERAH
(DPA-SKPD)

TAHUN ANGGARAN 2025

URUSAN PEMERINTAHAN	: 1 - URUSAN PEMERINTAHAN WAJIB YANG BERKAITAN DENGAN PELAYANAN DASAR
BIDANG URUSAN	: 1.02 - URUSAN PEMERINTAHAN BIDANG KESEHATAN
ORGANISASI	: 1.02.0.00.0.00.01.0000 - Dinas Kesehatan

a. Nama	: dr. HENNY KURNIAWAN DUHA, MM
b. NIP	: 197008262005022001
C. Jabatan	: KEPALA DINAS KESEHATAN

Kode	Nama Formulir
DPA-PENDAPATAN SKPD	Rincian Anggaran Pendapatan SKPD
DPA-BELANJA SKPD	Rincian Anggaran Belanja SKPD
DPA-BELANJA SKPD	Rincian Anggaran Pembiayaan Daerah SKPD

KABUPATEN NIAS SELATAN

PERSETUJUAN REKAPITULASI
DOKUMEN PELAKSANAAN ANGGARAN
SATUAN KERJA PERANGKAT DAERAH
(DPA-SKPD)

TAHUN ANGGARAN 2025

Berdasarkan hasil verifikasi Tim Anggaran Pemerintah Daerah atas seluruh dokumen pelaksanaan anggaran satuan kerja perangkat daerah:

a. Nama : dr. HENNY KURNIAWAN DUHA, MM
b. NIP : 197008262005022001
c. Jabatan : KEPALA DINAS KESEHATAN

menyetujui untuk dilakukan pengesahan atas dokumen pelaksanaan anggaran satuan kerja perangkat daerah Pemerintah Kab. Nias Selatan sebagai dasar pelaksanaan anggaran daerah Tahun Anggaran 2025

Kode	Nama Formulir
DPA-SKPD	Ringkasan DPA SKPD
DPA-PENDAPATAN SKPD	Rincian Anggaran Pendapatan SKPD
DPA-BELANJA SKPD	Rincian Anggaran Belanja SKPD
DPA-PEMBIAYAAN SKPD	Rincian Anggaran Pembiayaan Daerah SKPD

Demikian disampaikan dan dipergunakan sebagaimana mestinya.

Disetujui oleh,
Sekretaris Daerah

IR. IRHTIAR DUNA, MM
NIP. [illegible]

Teluk Dalam, Tanggal 02 Januari 2025
Disahkan oleh,
PPKD

AFERILI HARITA, SE.MA.
NIP. 196804062005021001

PEMERINTAH KABUPATEN NIAS SELATAN

DINAS KESEHATAN

Jln. Saonigeho Km. 3 Kec. Teluk Dalam 22865, Kab. Nias Selatan , Sumatera Utara
Website :www.dinkes.niasselatankab.go.id, Email : dinkeskabupatennisel@gmail.com

SURAT PERNYATAAN TANGGUNGJAWAB MUTLAK (SPTJM)

Nomor : 900/ 030 /DINKES/2025

Yang bertanda tangan dibawah ini:

Nama	:	**dr. HENNY KURNIAWAN DUHA, MM**
NIP	:	19700826 200502 2 001
Pangkat/Golongan	:	Pembina Utama Muda / IV-c
Jabatan	:	Kepala Dinas Kesehatan Kabupaten Nias Selatan(PA)

Menyatakan dengan sesungguhnya bahwa:

1. Saya selaku Pengguna Anggaran (PA) Dinas Kesehatan Kab. Nias Selatan, bertanggungjawab penuh atas perencanaan serta penganggaran program, kegiatan, sub kegiatan dan belanja sebagaimana tertuang pada Dokumen Pelaksana Anggaran (DPA) SKPD Tahun Anggaran 2025 dengan Nomor DPA/A.1/1.02.0.00.0.00.01.0000/001/2025 Tanggal 02 Januari 2025;
2. Penginputan pembagian anggaran kas telah disesuaikan dengan program dan kegiatan sesuai dengan kebutuhan per-triwulan;
3. Pagu anggaran kegiatan yang ada di Dokumen Pelaksana Anggaran (DPA) Dinas Kesehatan Kab. Nias Selatan Tahun Anggaran 2025 terdiri dari

a. Jumlah Pendapatan	:	Rp. .....
b. Jumlah Belanja	:	Rp. 112.739.978.319,88
Belanja Operasi	:	Rp. 99.281.198.660,88
Belanja Modal	:	Rp. 13.458.779.659,00
Belanja Tidak Terduga	:	Rp. .....
Belanja Transfer	:	Rp. .....

4. Segala konsekuensi hukum yang diakibatkan oleh kesalahan perencanaan, penganggaran, penyusunan dan penginputan Dokumen Pelaksana Anggaran (DPA) Dinas Kesehatan Kabupaten Nias Selatan Tahun Anggaran 2025 adalah menjadi tanggungjawab penuh kami selaku OPD teknis.
5. Demikian Surat Pernyataan ini dibuat dengan penuh tanggungjawab.

Teluk Dalam, 02 Januari 2025

Penggunaan Anggaran
Kepala Dinas Kesehatan
Kabupaten Nias Selatan,

dr. HENNY KURNIAWAN DUHA, MM
Pembina Utama Muda
NIP. 19700826 200502 2 001

KABUPATEN NIAS SELATAN

DOKUMEN PELAKSANAAN ANGGARAN
SATUAN KERJA PERANGKAT DAERAH
(DPA-SKPD)

TAHUN ANGGARAN 2025

URUSAN PEMERINTAHAN	: 1 - URUSAN PEMERINTAHAN WAJIB YANG BERKAITAN DENGAN PELAYANAN DASAR
BIDANG URUSAN	: 1.02 - URUSAN PEMERINTAHAN BIDANG KESEHATAN
ORGANISASI	: 1.02.3.00.0.00.01.0000 - Dinas Kesehatan

a. Nama : dr. HENNY KURNIAWAN DUHA, MM
b. NIP : 197008262005022001
c. Jabatan : KEPALA DINAS KESEHATAN

Kode	Nama Formulir
DPA-PENDAPATAN SKPD	Rincian Anggaran Pendapatan SKPD
DPA-BELANJA SKPD	Rincian Anggaran Belanja SKPD
DPA-BELANJA SKPD	Rincian Anggaran Pembiayaan Daerah SKPD

Disahkan oleh,
PPKD

AFERILI HARITA, SE, MA.
NIP: 196804082005021001

Teluk Dalam, Tanggal 02 Januari 2025
Pengguna Anggaran

dr. HENNY KURNIAWAN DUHA, MM
NIP: 197008262005022001

DOKUMEN PELAKSANAAN ANGGARAN **SATUAN KERJA PERANGKAT DAERAH**	**DPA-SKPD**
PEMERINTAH KAB. NIAS SELATAN TAHUN ANGGARAN 2025	
Nomor : DPA/A.1/1.02.0.00.0.00.01.0000/001/2025	
Organisasi : 1.02.0.00.0.00.01.0000 - Dinas Kesehatan	

Ringkasan Dokumen Pelaksanaan Anggaran Pendapatan dan Belanja Daerah
Satuan Kerja Perangkat Daerah

Kode Rekening			Uraian	Jumlah (Rp)
			Jumlah Pendapatan	**Rp0,00**
5	**1**		**BELANJA OPERASI**	**Rp99.281.198.660,88**
5	1	02	Belanja Barang dan Jasa	Rp99.281.198.660,88
5	**2**		**BELANJA MODAL**	**Rp13.458.779.659,00**
5	2	02	Belanja Modal Peralatan dan Mesin	Rp3.739.104.739,00
5	2	03	Belanja Modal Gedung dan Bangunan	Rp9.719.674.920,00
			Jumlah Belanja	**Rp112.739.978.319,88**
			Total Surplus/(Defisit)	**(Rp112.739.978.319,88)**
			Jumlah Penerimaan Pembiayaan	**Rp0,00**
			Jumlah Pengeluaran Pembiayaan	**Rp0,00**
			Pembiayaan Neto	**Rp0,00**

Rencana Realisasi Penerimaan per Bulan*) (Rp)		Rencana Realisasi Rencana Penarikan Dana per Bulan*) (Rp)	
Januari	Rp0,00	Januari	Rp52.058.344.155,88
Februari	Rp0,00	Februari	Rp0,00
Maret	Rp0,00	Maret	Rp994.800.000,00
April	Rp0,00	April	Rp30.314.507.395,00
Mei	Rp0,00	Mei	Rp0,00
Juni	Rp0,00	Juni	Rp0,00
Juli	Rp0,00	Juli	Rp15.576.376.900,00
Agustus	Rp0,00	Agustus	Rp0,00
September	Rp0,00	September	Rp2.692.357.000,00
Oktober	Rp0,00	Oktober	Rp11.103.592.869,00
November	Rp0,00	November	Rp0,00
Desember	Rp0,00	Desember	Rp0,00
Jumlah	**Rp0,00**	**Jumlah**	**Rp112.739.978.319,88**

Tuk Dalam Tanggal 02 Januari 2025
KEPALA DINAS KESEHATAN

dr. HENRY KURNIAWAN DUHA, MM
NIP. 197008262005022001

Mengesahkan,
PPKD

AFERILI HARITA, SE.,MA.
NIP. 196604082005021001

Tim Anggaran Pemerintah Daerah

No.	Nama	NIP	Jabatan	Tanda Tangan
1.	EDINA MARTURIANA DUHA, SE.,MM	197703132009032006	Sekretaris TAPD	
2.	FATALOZA GIAWA, SH.,MH	196707012002121004	Anggota TAPD	
3.	ERLINA HAREFA, S.Kom.,M.I.P	198007102010012015	Anggota TAPD	
4.	ANTON NIUS TELAUMBANUA, SH	198204032009031007	Anggota TAPD	
5.	DESMAN HULU, ST	197912232010011019	Anggota TAPD	

DOKUMEN PELAKSANAAN ANGGARAN
SATUAN KERJA PERANGKAT DAERAH

KAB. NIAS SELATAN
TAHUN ANGGARAN 2025

FORMULIR
DPA-BELANJA
SKPD

Nomor DPA : DPA/A.1/1.02.0.00.0.00.01.0000/001/2025

SKPD : 1.02.0.00.0.00.01.0000 - Dinas Kesehatan

Rekapitulasi Dokumen Pelaksanaan Belanja Berdasarkan Program, Kegiatan, dan Sub Kegiatan

Urusan	Bidang Urusan	Program	Kegiatan	Sub Kegiatan	Uraian	Sumber Dana	Lokasi	Jumlah					
								T-1	Tahun				T+1
									Belanja Operasi	Belanja Modal	Belanja Tidak Terduga	Belanja Transfer	Jumlah
1.02.0.00.0.00.01.0000 - Dinas Kesehatan									Rp99.281.198.660,88	Rp13.458.779.659,00	Rp0,00	Rp0,00	Rp112.739.978.319,88	
1					**URUSAN PEMERINTAHAN WAJIB YANG BERKAITAN DENGAN PELAYANAN DASAR**				Rp99.281.198.660,88	Rp13.458.779.659,00	Rp0,00	Rp0,00	Rp112.739.978.319,88	
1	**02**				**URUSAN PEMERINTAHAN BIDANG KESEHATAN**				Rp99.281.198.660,88	Rp13.458.779.659,00	Rp0,00	Rp0,00	Rp112.739.978.319,88	
1	**02**	**01**			**PROGRAM PENUNJANG URUSAN PEMERINTAHAN DAERAH KABUPATEN/KOTA**				Rp4.176.647.980,30	Rp50.342.900,00	Rp0,00	Rp0,00	Rp4.226.990.880,30	
1	**02**	**01**	**2.01**		**Perencanaan, Penganggaran, dan Evaluasi Kinerja Perangkat Daerah**				Rp50.000.000,30	Rp0,00	Rp0,00	Rp0,00	Rp50.000.000,30	
1	02	01	2.01	0001	Penyusunan Dokumen Perencanaan Perangkat Daerah		Kab. Nias Selatan, Semua Kecamatan, Semua Kelurahan/Desa		Rp7.362.000,30	Rp0,00	Rp0,00	Rp0,00	Rp7.362.000,30	
1	02	01	2.01	0002	Koordinasi dan Penyusunan Dokumen RKA-SKPD		Kab. Nias Selatan, Semua Kecamatan, Semua Kelurahan/Desa		Rp7.220.000,00	Rp0,00	Rp0,00	Rp0,00	Rp7.220.000,00	
1	02	01	2.01	0003	Koordinasi dan Penyusunan Dokumen Perubahan RKA-SKPD		Kab. Nias Selatan, Semua Kecamatan, Semua Kelurahan/Desa		Rp7.850.000,00	Rp0,00	Rp0,00	Rp0,00	Rp7.850.000,00	
1	02	01	2.01	0004	Koordinasi dan Penyusunan DPA-SKPD		Kab. Nias Selatan, Semua Kecamatan, Semua Kelurahan/Desa		Rp7.140.000,00	Rp0,00	Rp0,00	Rp0,00	Rp7.140.000,00	
1	02	01	2.01	0005	Koordinasi dan Penyusunan Perubahan DPA- SKPD		Kab. Nias Selatan, Semua Kecamatan, Semua Kelurahan/Desa		Rp6.610.000,00	Rp0,00	Rp0,00	Rp0,00	Rp6.610.000,00	
1	02	01	2.01	0006	Koordinasi dan Penyusunan Laporan Capaian Kinerja dan Ikhtisar Realisasi Kinerja SKPD		Kab. Nias Selatan, Semua Kecamatan, Semua Kelurahan/Desa		Rp7.260.000,00	Rp0,00	Rp0,00	Rp0,00	Rp7.260.000,00	
1	02	01	2.01	0007	Evaluasi Kinerja Perangkat Daerah		Kab. Nias Selatan, Semua Kecamatan, Semua Kelurahan/Desa		Rp6.558.000,00	Rp0,00	Rp0,00	Rp0,00	Rp6.558.000,00	
1	**02**	**01**	**2.02**		**Administrasi Keuangan Perangkat Daerah**				Rp275.920.000,00	Rp0,00	Rp0,00	Rp0,00	Rp275.920.000,00	
1	02	01	2.02	0001	Penyediaan Gaji dan Tunjangan ASN		Kab. Nias Selatan, Semua Kecamatan, Semua Kelurahan/Desa		Rp244.800.000,00	Rp0,00	Rp0,00	Rp0,00	Rp244.800.000,00	

Urusan	Bidang Urusan	Program	Kegiatan	Sub Kegiatan	Uraian	Sumber Dana	Lokasi	Jumlah					
								T-1	Tahun				T+1
									Belanja Operasi	Belanja Modal	Belanja Tidak Terduga	Belanja Transfer	Jumlah
1	02	01	2.02	0002	Penyediaan Administrasi Pelaksanaan Tugas ASN		Kab. Nias Selatan, Semua Kecamatan, Semua Kelurahan/Desa		Rp31.120.000,00	Rp0,00	Rp0,00	Rp0,00	Rp31.120.000,00	
1	**02**	**01**	**2.03**		**Administrasi Barang Milik Daerah pada Perangkat Daerah**				Rp30.000.000,00	Rp0,00	Rp0,00	Rp0,00	Rp30.000.000,00	
1	02	01	2.03	0004	Pembinaan, Pengawasan, dan Pengendalian Barang Milik Daerah pada SKPD		Kab. Nias Selatan, Semua Kecamatan, Semua Kelurahan/Desa		Rp30.000.000,00	Rp0,00	Rp0,00	Rp0,00	Rp30.000.000,00	
1	**02**	**01**	**2.05**		**Administrasi Kepegawaian Perangkat Daerah**				Rp150.500.000,00	Rp0,00	Rp0,00	Rp0,00	Rp150.500.000,00	
1	02	01	2.05	0009	Pendidikan dan Pelatihan Pegawai Berdasarkan Tugas dan Fungsi		Kab. Nias Selatan, Semua Kecamatan, Semua Kelurahan/Desa		Rp150.500.000,00	Rp0,00	Rp0,00	Rp0,00	Rp150.500.000,00	
1	**02**	**01**	**2.06**		**Administrasi Umum Perangkat Daerah**				Rp1.702.147.080,00	Rp1.709.500,00	Rp0,00	Rp0,00	Rp1.703.857.480,00	
1	02	01	2.06	0001	Penyediaan Komponen Instalasi Listrik/Penerangan Bangunan Kantor		Kab. Nias Selatan, Semua Kecamatan, Semua Kelurahan/Desa		Rp36.001.900,00	Rp0,00	Rp0,00	Rp0,00	Rp36.001.900,00	
1	02	01	2.06	0002	Penyediaan Peralatan dan Perlengkapan Kantor		Kab. Nias Selatan, Semua Kecamatan, Semua Kelurahan/Desa		Rp36.041.000,00	Rp0,00	Rp0,00	Rp0,00	Rp36.041.000,00	
1	02	01	2.06	0004	Penyediaan Bahan Logistik Kantor		Kab. Nias Selatan, Semua Kecamatan, Semua Kelurahan/Desa		Rp179.913.900,00	Rp1.709.500,00	Rp0,00	Rp0,00	Rp181.623.400,00	
1	02	01	2.06	0005	Penyediaan Barang Cetakan dan Penggandaan		Kab. Nias Selatan, Semua Kecamatan, Semua Kelurahan/Desa		Rp78.153.180,00	Rp0,00	Rp0,00	Rp0,00	Rp78.153.180,00	
1	02	01	2.06	0009	Penyelenggaraan Rapat Koordinasi dan Konsultasi SKPD		Kab. Nias Selatan, Semua Kecamatan, Semua Kelurahan/Desa		Rp1.372.038.000,00	Rp0,00	Rp0,00	Rp0,00	Rp1.372.038.000,00	
1	**02**	**01**	**2.07**		**Pengadaan Barang Milik Daerah Penunjang Urusan Pemerintah Daerah**				Rp0,00	Rp48.633.400,00	Rp0,00	Rp0,00	Rp48.633.400,00	
1	02	01	2.07	0005	Pengadaan Mebel		Kab. Nias Selatan, Semua Kecamatan, Semua Kelurahan/Desa		Rp0,00	Rp48.633.400,00	Rp0,00	Rp0,00	Rp48.633.400,00	
1	**02**	**01**	**2.08**		**Penyediaan Jasa Penunjang Urusan Pemerintahan Daerah**				Rp1.108.080.000,00	Rp0,00	Rp0,00	Rp0,00	Rp1.108.080.000,00	
1	02	01	2.08	0001	Penyediaan Jasa Surat Menyurat		Kab. Nias Selatan, Semua Kecamatan, Semua Kelurahan/Desa		Rp36.000.000,00	Rp0,00	Rp0,00	Rp0,00	Rp36.000.000,00	
1	02	01	2.08	0004	Penyediaan Jasa Pelayanan Umum Kantor		Kab. Nias Selatan, Semua Kecamatan, Semua Kelurahan/Desa		Rp1.072.080.000,00	Rp0,00	Rp0,00	Rp0,00	Rp1.072.080.000,00	
1	**02**	**01**	**2.09**		**Pemeliharaan Barang Milik Daerah Penunjang Urusan Pemerintahan Daerah**				Rp880.000.000,00	Rp0,00	Rp0,00	Rp0,00	Rp880.000.000,00	
1	02	01	2.09	0002	Penyediaan Jasa Pemeliharaan, Biaya Pemeliharaan, Pajak dan Perizinan Kendaraan Dinas Operasional atau Lapangan		Kab. Nias Selatan, Semua Kecamatan, Semua Kelurahan/Desa		Rp441.380.000,00	Rp0,00	Rp0,00	Rp0,00	Rp441.380.000,00	

Urusan	Bidang Urusan	Program	Kegiatan	Sub Kegiatan	Uraian	Sumber Dana	Lokasi	Jumlah						
								T-1	Tahun					T+1
									Belanja Operasi	Belanja Modal	Belanja Tidak Terduga	Belanja Transfer	Jumlah	
1	02	01	2.09	0006	Pemeliharaan Peralatan dan Mesin Lainnya		Kab. Nias Selatan, Semua Kecamatan, Semua Kelurahan/Desa		Rp418.620.000,00	Rp0,00	Rp0,00	Rp0,00	Rp418.620.000,00	
1	**02**	**02**			**PROGRAM PEMENUHAN UPAYA KESEHATAN PERORANGAN DAN UPAYA KESEHATAN MASYARAKAT**				Rp88.721.358.130,58	Rp13.408.436.789,00	Rp0,00	Rp0,00	Rp102.129.794.889,58	
1	**02**	**02**	**2.01**		**Penyediaan Fasilitas Pelayanan Kesehatan untuk UKM dan UKP Kewenangan Daerah Kabupaten/Kota**				Rp16.550.544.679,00	Rp10.323.674.920,00	Rp0,00	Rp0,00	Rp26.874.219.799,00	
1	02	02	2.01	0003	Pembangunan Fasilitas Kesehatan Lainnya		Kab. Nias Selatan, Semua Kecamatan, Semua Kelurahan/Desa		Rp20.000.000,00	Rp200.000.000,00	Rp0,00	Rp0,00	Rp220.000.000,00	
1	02	02	2.01	0006	Pengembangan Puskesmas		Kab. Nias Selatan, Semua Kecamatan, Semua Kelurahan/Desa		Rp0,00	Rp604.000.000,00	Rp0,00	Rp0,00	Rp604.000.000,00	
1	02	02	2.01	0008	Rehabilitasi dan Pemeliharaan Rumah Sakit		Kab. Nias Selatan, Maniamolo, Hilisimaetano; Kab. Nias Selatan, Teluk Dalam, Hiliana'a		Rp0,00	Rp5.000.000.000,00	Rp0,00	Rp0,00	Rp5.000.000.000,00	
1	02	02	2.01	0009	Rehabilitasi dan Pemeliharaan Puskesmas		Kab. Nias Selatan, Semua Kecamatan, Semua Kelurahan/Desa		Rp298.463.880,00	Rp2.971.674.920,00	Rp0,00	Rp0,00	Rp3.270.138.800,00	
1	02	02	2.01	0010	Rehabilitasi dan Pemeliharaan Fasilitas Kesehatan Lainnya		Kab. Nias Selatan, Semua Kecamatan, Semua Kelurahan/Desa		Rp40.000.000,00	Rp600.000.000,00	Rp0,00	Rp0,00	Rp640.000.000,00	
1	02	02	2.01	0014	Pengadaan Alat Kesehatan/Alat Penunjang Medik Fasilitas Pelayanan Kesehatan		Kab. Nias Selatan, Semua Kecamatan, Semua Kelurahan/Desa		Rp2.500.000.000,00	Rp0,00	Rp0,00	Rp0,00	Rp2.500.000.000,00	
1	02	02	2.01	0015	Pengadaan dan Pemeliharaan Alat Kalibrasi		Kab. Nias Selatan, Semua Kecamatan, Semua Kelurahan/Desa		Rp500.000.000,00	Rp0,00	Rp0,00	Rp0,00	Rp500.000.000,00	
1	02	02	2.01	0022	Pengembangan Rumah Sakit		Kab. Nias Selatan, Maniamolo, Hilisimaetano; Kab. Nias Selatan, Teluk Dalam, Hiliana'a		Rp0,00	Rp748.000.000,00	Rp0,00	Rp0,00	Rp748.000.000,00	
1	02	02	2.01	0023	Pengadaan Obat, Bahan Habis Pakai, Bahan Medis Habis Pakai., Vaksin, Makanan dan Minuman di Fasilitas Kesehatan		Kab. Nias Selatan, Semua Kecamatan, Semua Kelurahan/Desa		Rp11.865.527.399,00	Rp0,00	Rp0,00	Rp0,00	Rp11.865.527.399,00	
1	02	02	2.01	0026	Distribusi Alat Kesehatan, Obat, Bahan Habis Pakai, Bahan Medis Habis Pakai, Vaksin, Makanan dan Minuman ke Fasilitas Kesehatan		Kab. Nias Selatan, Semua Kecamatan, Semua Kelurahan/Desa		Rp1.326.553.600,00	Rp0,00	Rp0,00	Rp0,00	Rp1.326.553.600,00	
1	**02**	**02**	**2.02**		**Penyediaan Layanan Kesehatan untuk UKM dan UKP Rujukan Tingkat Daerah Kabupaten/Kota**				Rp71.845.078.251,58	Rp3.084.761.839,00	Rp0,00	Rp0,00	Rp74.729.840.090,58	
1	02	02	2.02	0001	Pengelolaan Pelayanan Kesehatan Ibu Hamil		Kab. Nias Selatan, Semua Kecamatan, Semua Kelurahan/Desa		Rp2.869.142.000,00	Rp0,00	Rp0,00	Rp0,00	Rp2.869.142.000,00	

Urusan	Bidang Urusan	Program	Kegiatan	Sub Kegiatan	Uraian	Sumber Dana	Lokasi	Jumlah					
								T-1	Tahun				T+1
									Belanja Operasi	Belanja Modal	Belanja Tidak Terduga	Belanja Transfer	Jumlah
1	02	02	2.02	0002	Pengelolaan Pelayanan Kesehatan Ibu Bersalin		Kab. Nias Selatan, Semua Kecamatan, Semua Kelurahan/Desa		Rp3.010.974.000,00	Rp7.500.000,00	Rp0,00	Rp0,00	Rp3.018.474.000,00	
1	02	02	2.02	0003	Pengelolaan Pelayanan Kesehatan Bayi Baru Lahir		Kab. Nias Selatan, Semua Kecamatan, Semua Kelurahan/Desa		Rp852.970.000,00	Rp0,00	Rp0,00	Rp0,00	Rp852.970.000,00	
1	02	02	2.02	0004	Pengelolaan Pelayanan Kesehatan Balita		Kab. Nias Selatan, Semua Kecamatan, Semua Kelurahan/Desa		Rp4.265.380.000,00	Rp0,00	Rp0,00	Rp0,00	Rp4.265.380.000,00	
1	02	02	2.02	0005	Pengelolaan Pelayanan Kesehatan pada Usia Pendidikan Dasar		Kab. Nias Selatan, Semua Kecamatan, Semua Kelurahan/Desa		Rp746.820.000,00	Rp0,00	Rp0,00	Rp0,00	Rp746.820.000,00	
1	02	02	2.02	0006	Pengelolaan Pelayanan Kesehatan pada Usia Produktif		Kab. Nias Selatan, Semua Kecamatan, Semua Kelurahan/Desa		Rp3.271.720.000,00	Rp0,00	Rp0,00	Rp0,00	Rp3.271.720.000,00	
1	02	02	2.02	0007	Pengelolaan Pelayanan Kesehatan pada Usia Lanjut		Kab. Nias Selatan, Semua Kecamatan, Semua Kelurahan/Desa		Rp1.006.265.000,00	Rp0,00	Rp0,00	Rp0,00	Rp1.006.265.000,00	
1	02	02	2.02	0010	Pengelolaan Pelayanan Kesehatan Orang dengan Gangguan Jiwa Berat		Kab. Nias Selatan, Semua Kecamatan, Semua Kelurahan/Desa		Rp828.760.000,00	Rp0,00	Rp0,00	Rp0,00	Rp828.760.000,00	
1	02	02	2.02	0011	Pengelolaan Pelayanan Kesehatan Orang Terduga Tuberkulosis		Kab. Nias Selatan, Semua Kecamatan, Semua Kelurahan/Desa		Rp401.000.000,00	Rp0,00	Rp0,00	Rp0,00	Rp401.000.000,00	
1	02	02	2.02	0015	Pengelolaan Pelayanan Kesehatan Gizi Masyarakat		Kab. Nias Selatan, Semua Kecamatan, Semua Kelurahan/Desa		Rp4.512.417.000,00	Rp0,00	Rp0,00	Rp0,00	Rp4.512.417.000,00	
1	02	02	2.02	0017	Pengelolaan Pelayanan Kesehatan Lingkungan		Kab. Nias Selatan, Semua Kecamatan, Semua Kelurahan/Desa		Rp766.650.000,00	Rp0,00	Rp0,00	Rp0,00	Rp766.650.000,00	
1	02	02	2.02	0020	Pengelolaan Surveilans Kesehatan		Kab. Nias Selatan, Semua Kecamatan, Semua Kelurahan/Desa		Rp4.144.738.000,00	Rp0,00	Rp0,00	Rp0,00	Rp4.144.738.000,00	
1	02	02	2.02	0021	Pengelolaan Pelayanan Kesehatan Orang dengan Masalah Kesehatan Jiwa (ODMK)		Kab. Nias Selatan, Semua Kecamatan, Semua Kelurahan/Desa		Rp1.088.180.000,00	Rp0,00	Rp0,00	Rp0,00	Rp1.088.180.000,00	
1	02	02	2.02	0025	Pelayanan Kesehatan Penyakit Menular dan Tidak Menular		Kab. Nias Selatan, Semua Kecamatan, Semua Kelurahan/Desa		Rp2.015.380.000,00	Rp0,00	Rp0,00	Rp0,00	Rp2.015.380.000,00	
1	02	02	2.02	0026	Pengelolaan Jaminan Kesehatan Masyarakat		Kab. Nias Selatan, Semua Kecamatan, Semua Kelurahan/Desa		Rp24.962.134.461,00	Rp1.537.865.539,00	Rp0,00	Rp0,00	Rp26.500.000.000,00	
1	02	02	2.02	0029	Penyelenggaraan Kabupaten/Kota Sehat		Kab. Nias Selatan, Semua Kecamatan, Semua Kelurahan/Desa		Rp496.458.090,58	Rp0,00	Rp0,00	Rp0,00	Rp496.458.090,58	

Urutan	Bidang Urusan	Program	Kegiatan	Sub Kegiatan	Uraian	Sumber Dana	Lokasi	Jumlah						
								T-1	Tahun					T+1
									Belanja Operasi	Belanja Modal	Belanja Tidak Terduga	Belanja Transfer	Jumlah	
1	02	02	2.02	0032	Operasional Pelayanan Rumah Sakit		Kab. Nias Selatan, Semua Kecamatan, Semua Kelurahan/Desa		Rp4.710.593.200,00	Rp1.476.706.800,00	Rp0,00	Rp0,00	Rp6.187.300.000,00	
1	02	02	2.02	0033	Operasional Pelayanan Puskesmas		Kab. Nias Selatan, Semua Kecamatan, Semua Kelurahan/Desa		Rp9.069.116.000,00	Rp0,00	Rp0,00	Rp0,00	Rp9.069.116.000,00	
1	02	02	2.02	0038	Penyediaan dan Pengelolaan Sistem Penanganan Gawat Darurat Terpadu (SPGDT)		Kab. Nias Selatan, Semua Kecamatan, Semua Kelurahan/Desa		Rp937.310.500,00	Rp62.689.500,00	Rp0,00	Rp0,00	Rp1.000.000.000,00	
1	02	02	2.02	0042	Pengelolaan pelayanan kesehatan Malaria		Kab. Nias Selatan, Semua Kecamatan, Semua Kelurahan/Desa		Rp877.300.000,00	Rp0,00	Rp0,00	Rp0,00	Rp877.300.000,00	
1	02	02	2.02	0046	Pengelolaan upaya kesehatan Ibu dan Anak		Kab. Nias Selatan, Semua Kecamatan, Semua Kelurahan/Desa		Rp611.770.000,00	Rp0,00	Rp0,00	Rp0,00	Rp611.770.000,00	
1	**02**	**02**	**2.03**		**Penyelenggaraan Sistem Informasi Kesehatan Secara Terintegrasi**				Rp525.735.000,00	Rp0,00	Rp0,00	Rp0,00	Rp525.735.000,00	
1	02	02	2.03	0002	Pengelolaan Sistem Informasi Kesehatan		Kab. Nias Selatan, Semua Kecamatan, Semua Kelurahan/Desa		Rp525.735.000,00	Rp0,00	Rp0,00	Rp0,00	Rp525.735.000,00	
1	**02**	**03**			**PROGRAM PENINGKATAN KAPASITAS SUMBER DAYA MANUSIA KESEHATAN**				Rp4.713.480.750,00	Rp0,00	Rp0,00	Rp0,00	Rp4.713.480.750,00	
1	**02**	**03**	**2.02**		**Perencanaan Kebutuhan dan Pendayagunaan Sumber Daya Manusia Kesehatan untuk UKP dan UKM di Wilayah Kabupaten/Kota**				Rp3.642.000.000,00	Rp0,00	Rp0,00	Rp0,00	Rp3.642.000.000,00	
1	02	03	2.02	0002	Pemenuhan Kebutuhan Sumber Daya Manusia Kesehatan Sesuai Standar		Kab. Nias Selatan, Semua Kecamatan, Semua Kelurahan/Desa		Rp3.642.000.000,00	Rp0,00	Rp0,00	Rp0,00	Rp3.642.000.000,00	
1	**02**	**03**	**2.03**		**Pengembangan Mutu dan Peningkatan Kompetensi Teknis Sumber Daya Manusia Kesehatan Tingkat Daerah Kabupaten/Kota**				Rp1.071.480.750,00	Rp0,00	Rp0,00	Rp0,00	Rp1.071.480.750,00	
1	02	03	2.03	0001	Pengembangan Mutu dan Peningkatan Kompetensi Teknis Sumber Daya Manusia Kesehatan Tingkat Daerah Kabupaten/Kota		Kab. Nias Selatan, Semua Kecamatan, Semua Kelurahan/Desa		Rp1.071.480.750,00	Rp0,00	Rp0,00	Rp0,00	Rp1.071.480.750,00	
1	**02**	**04**			**PROGRAM SEDIAAN FARMASI, ALAT KESEHATAN DAN MAKANAN MINUMAN**				Rp72.560.000,00	Rp0,00	Rp0,00	Rp0,00	Rp72.560.000,00	
1	**02**	**04**	**2.01**		**Pemberian Izin Apotek, Toko Obat, Toko Alat Kesehatan dan Optikal, Usaha Mikro Obat Tradisional (UMOT)**				Rp72.560.000,00	Rp0,00	Rp0,00	Rp0,00	Rp72.560.000,00	
1	02	04	2.01	0001	Pengendalian dan Pengawasan serta Tindak Lanjut Pengawasan Perizinan Apotek, Toko Obat, Toko Alat Kesehatan, dan Optikal, Usaha Mikro Obat Tradisional (UMOT)		Kab. Nias Selatan, Semua Kecamatan, Semua Kelurahan/Desa		Rp72.560.000,00	Rp0,00	Rp0,00	Rp0,00	Rp72.560.000,00	
1	**02**	**05**			**PROGRAM PEMBERDAYAAN MASYARAKAT BIDANG KESEHATAN**				Rp1.597.151.800,00	Rp0,00	Rp0,00	Rp0,00	Rp1.597.151.800,00	
1	**02**	**05**	**2.02**		**Pelaksanaan Sehat dalam rangka Promotif Preventif Tingkat Daerah Kabupaten/Kota**				Rp1.130.071.800,00	Rp0,00	Rp0,00	Rp0,00	Rp1.130.071.800,00	

Urusan	Bidang Urusan	Program	Kegiatan	Sub Kegiatan	Uraian	Sumber Dana	Lokasi	Jumlah						
								T-1	Tahun					T+1
									Belanja Operasi	Belanja Modal	Belanja Tidak Terduga	Belanja Transfer	Jumlah	
1	02	05	2.02	0001	Penyelenggaraan Promosi Kesehatan dan Gerakan Hidup Bersih dan Sehat		Kab. Nias Selatan, Semua Kecamatan, Semua Kelurahan/Desa		Rp1.130.071.800,00	Rp0,00	Rp0,00	Rp0,00	Rp1.130.071.800,00	
1	**02**	**05**	**2.03**		**Pengembangan dan Pelaksanaan Upaya Kesehatan Bersumber Daya Masyarakat (UKBM) Tingkat Daerah Kabupaten/Kota**				Rp467.080.000,00	Rp0,00	Rp0,00	Rp0,00	Rp467.080.000,00	
1	02	05	2.03	0001	Bimbingan Teknis dan Supervisi Pengembangan dan Pelaksanaan Upaya Kesehatan Bersumber Daya Masyarakat (UKBM)		Kab. Nias Selatan, Semua Kecamatan, Semua Kelurahan/Desa; Kab. Nias Selatan, Semua Kecamatan, Semua Kelurahan/Desa		Rp467.080.000,00	Rp0,00	Rp0,00	Rp0,00	Rp467.080.000,00	

Rencana Realisasi Belanja per Bulan*) (Rp)	
Januari	Rp52.058.344.155,88
Februari	Rp0,00
Maret	Rp994.800.000,00
April	Rp30.314.507.395,00
Mei	Rp0,00
Juni	Rp0,00
Juli	Rp15.576.376.900,00
Agustus	Rp0,00
September	Rp2.692.357.000,00
Oktober	Rp11.103.592.869,00
November	Rp0,00
Desember	Rp0,00
Jumlah	**Rp112.739.978.319,88**

Teluk Dalam, Tanggal 08 Januari 2025
KEPALA DINAS KESEHATAN

dr. HENNY KURNINIAN DUNA, MM
NIP. 197008262005022001

Mengesahkan,
PPKD

AFERILI HARITA, SE, MA
NIP. 196804082005021001

Tim Anggaran Pemerintah Daerah

No.	Nama	NIP	Jabatan	Tanda Tangan

KABUPATEN NIAS SELATAN

PERSETUJUAN REKAPITULASI
DOKUMEN PELAKSANAAN ANGGARAN
SATUAN KERJA PERANGKAT DAERAH
(DPA-SKPD)

TAHUN ANGGARAN 2026

Berdasarkan hasil verifikasi Tim Anggaran Pemerintah Daerah atas seluruh dokumen pelaksanaan anggaran satuan kerja perangkat daerah:

a. Nama : GAYUS DUHA, S.Pd
b. NIP : 196506151993061001
c. Jabatan : KEPALA DINAS PEKERJAAN UMUM DAN TATA RUANG

menyetujui untuk dilakukan pengesahan atas dokumen pelaksanaan anggaran satuan kerja perangkat daerah Pemerintah Kab. Nias Selatan sebagai dasar pelaksanaan anggaran daerah Tahun Anggaran 2026

Kode	Nama Formulir
DPA-SKPD	Ringkasan DPA SKPD
DPA-PENDAPATAN SKPD	Rincian Anggaran Pendapatan SKPD
DPA-BELANJA SKPD	Rincian Anggaran Belanja SKPD
DPA-PEMBIAYAAN SKPD	Rincian Anggaran Pembiayaan Daerah SKPD

Demikian disampaikan dan dipergunakan sebagaimana mestinya.

Disetujui oleh,
Sekretaris Daerah

Ir. [illegible], MM
[illegible]

Teluk Dalam, Tanggal 02 Januari 2026
Disetujui oleh,
PPKD

AFERI HARITA, SE, MA.
NIP. 196804082006021001

KABUPATEN NIAS SELATAN

DOKUMEN PELAKSANAAN ANGGARAN
SATUAN KERJA PERANGKAT DAERAH
(DPA-SKPD)

TAHUN ANGGARAN 2025

URUSAN PEMERINTAHAN	: 1 - URUSAN PEMERINTAHAN WAJIB YANG BERKAITAN DENGAN PELAYANAN DASAR
BIDANG URUSAN	: 1.03 - URUSAN PEMERINTAHAN BIDANG PEKERJAAN UMUM DAN PENATAAN RUANG
ORGANISASI	: 1.03.0.00.0.00.01.0000 - Dinas Pekerjaan Umum dan Tata Ruang

a. Nama : GAYUS DUHA, S.Pd
b. NIP : 196506151993061001
c. Jabatan : KEPALA DINAS PEKERJAAN UMUM DAN TATA RUANG

Kode	Nama Formulir
DPA-PENDAPATAN SKPD	Rincian Anggaran Pendapatan SKPD
DPA-BELANJA SKPD	Rincian Anggaran Belanja SKPD
DPA-BELANJA SKPD	Rincian Anggaran Pembiayaan Daerah SKPD

Disahkan oleh
PPKD

ARLEN PHARITA, SE, MA
NIP: 19[illegible]2005021001

Teluk Dalam, Tanggal 02 Januari 2025
Pengguna Anggaran

GAYUS DUHA, S.Pd
NIP: 196506151993061001

PEMERINTAH KABUPATEN NIAS SELATAN
DINAS PEKERJAAN UMUM DAN TATA RUANG
Jalan Saonigeho Km. 03 Telukdalam Kode Pos 22865, E-mail : niseldinaspupr@gmail.com

SURAT PERNYATAAN TANGGUNGJAWAB MUTLAK (SPTJM)

Nomor : 600/01 /PUPR/I/2025

Yang bertanda tangan dibawah ini:

Nama	: **GAYUS DUHA, S.Pd.,SD**
NIP	: 19650615 199306 1 001
Pangkat/Golongan	: Pembina Utama Muda, IV/c
Jabatan	: Kepala Dinas Pekerjaan Umum dan Tata Ruang

Menyatakan dengan sesungguhnya bahwa:

1. Saya selaku Pengguna Anggaran (PA) Dinas Pekerjaan Umum dan Tata Ruang Kabupaten Nias Selatan, bertanggungjawab penuh atas perencanaan serta penganggaran program dan kegiatan sebagaimana tertuang pada Dokumen Pelaksana Anggaran (DPA) SKPD Tahun Anggaran 2025 dengan Nomor: DPA/A.1/1.03.0.00.0.00.01.0000/001/2025 Tanggal 02 Januari 2025;
2. Penginputan pembagian anggaran kas telah disesuaikan dengan program dan kegiatan sesuai dengan kebutuhan per-triwulan;
3. Pagu anggaran kegiatan yang ada di Dokumen Pelaksana Anggaran (DPA) Dinas Pekerjaan Umum dan Tata Ruang Kab. Nias Selatan Tahun Anggaran 2025 terdiri dari :

a.	Jumlah Pendapatan	: Rp.	75.000.000,00
b.	Jumlah Belanja	: Rp.	108.019.358.622,90
	Belanja Operasi	: Rp.	11.921.324.000,00
	Belanja Modal	: Rp.	96.098.034.622,90

4. Segala konsekuensi hukum yang diakibatkan oleh kesalahan perencanaan, penganggaran, penyusunan dan penginputan Dokumen Pelaksana Perubahan Anggaran (DPA) Dinas Pekerjaan Umum dan Tata Ruang Kabupaten Nias Selatan Tahun Anggaran 2025 adalah menjadi tanggungjawab penuh kami selaku OPD teknis.
5. Demikian Surat Pernyataan ini dibuat dengan penuh tanggungjawab.

Teluk Dalam, 02 Januari 2025
Pengguna Anggaran
Dinas Pekerjaan Umum dan Tata Ruang
Kab. Nias Selatan,

GAYUS DUHA, S.Pd.,SD
Pembina Utama Muda
NIP. 19650615 199306 1 001

DOKUMEN PELAKSANAAN ANGGARAN
SATUAN KERJA PERANGKAT DAERAH

PEMERINTAH KAB. NIAS SELATAN
TAHUN ANGGARAN 2025

DPA-SKPD

Nomor : DPA/A.1/1.03.0.00.0.00.01.0000/001/2025

Organisasi : 1.03.0.00.0.00.01.0000 - Dinas Pekerjaan Umum dan Tata Ruang

Ringkasan Dokumen Pelaksanaan Anggaran Pendapatan dan Belanja Daerah
Satuan Kerja Perangkat Daerah

Kode Rekening			Uraian	Jumlah (Rp)
4	1		**PENDAPATAN ASLI DAERAH (PAD)**	**Rp75.000.000,00**
4	1	02	Retribusi Daerah	Rp75.000.000,00
			Jumlah Pendapatan	**Rp75.000.000,00**
5	1		**BELANJA OPERASI**	**Rp11.921.324.000,00**
5	1	02	Belanja Barang dan Jasa	Rp11.921.324.000,00
5	2		**BELANJA MODAL**	**Rp96.098.034.622,90**
5	2	02	Belanja Modal Peralatan dan Mesin	Rp2.275.500.000,00
5	2	03	Belanja Modal Gedung dan Bangunan	Rp9.715.800.000,00
5	2	04	Belanja Modal Jalan, Jaringan, dan Irigasi	Rp84.106.734.622,90
			Jumlah Belanja	**Rp106.019.358.622,90**
			Total Surplus/(Defisit)	**(Rp107.944.358.622,90)**
			Jumlah Penerimaan Pembiayaan	**Rp0,00**
			Jumlah Pengeluaran Pembiayaan	**Rp0,00**
			Pembiayaan Neto	**Rp0,00**

Rencana Realisasi Penerimaan per Bulan*) (Rp)		Rencana Realisasi Rencana Penarikan Dana per Bulan*) (Rp)	
Januari	Rp6.250.000,00	Januari	Rp338.315.000,00
Februari	Rp6.250.000,00	Februari	Rp368.568.537,50
Maret	Rp6.250.000,00	Maret	Rp3.179.388.537,50
April	Rp6.250.000,00	April	Rp11.679.815.000,00

Kota Gunung Sitoli, Tanggal 02 Januari 2025
KEPALA DINAS PEKERJAAN UMUM DAN TATA RUANG

GAYUS DURA, S.Pd
NIP. 196506151993061001

Mei	Rp6.250.000,00	Mei	Rp17.861.306.132,20
Juni	Rp6.250.000,00	Juni	Rp14.617.586.000,00
Juli	Rp6.250.000,00	Juli	Rp19.862.072.000,00
Agustus	Rp6.250.000,00	Agustus	Rp14.977.604.365,80
September	Rp6.250.000,00	September	Rp13.499.705.000,00
Oktober	Rp6.250.000,00	Oktober	Rp10.527.582.522,90
November	Rp6.250.000,00	November	Rp1.229.390.000,00
Desember	Rp6.250.000,00	Desember	Rp778.006.527,00
Jumlah	**Rp75.000.000,00**	**Jumlah**	**Rp108.019.358.622,90**

Mengesahkan

PPKD

PEMERINTAH KABUPATEN NIAS SELATAN

"PPKD" PEJABAT PENGELOLAAN KEUANGAN DAERAH

AFERILI HARITA, SE., MA.

NIP. 196604[illegible]2009021001

Tim Anggaran Pemerintah Daerah

No.	Nama	NIP	Jabatan	Tanda Tangan
1.	EDINA MARTURIANA DUHA, SE.,MM	197703132009022006	Sekretaris TAPD	
2.	FATALOZA GIAWA, SH.,MH	196707012002121004	Anggota TAPD	
3.	ERLINA HAREFA, S.Kom.,M.I.P	198007102010012015	Anggota TAPD	
4.	ANTON NIUS TELAUMBANUA, SH	198204032009031007	Anggota TAPD	
5.	DESMAN HULU, ST	197912232010011019	Anggota TAPD	

DOKUMEN PELAKSANAAN ANGGARAN
SATUAN KERJA PERANGKAT DAERAH

KAB. NIAS SELATAN
TAHUN ANGGARAN 2025

FORMULIR
DPA-PENDAPATAN
SKPD

Nomor : DPA/A.1/1.03.0.00.0.00.01.0000/001/2025

Organisasi : 1.03.0.00.0.00.01.0000 - DINAS PEKERJAAN UMUM DAN TATA RUANG

Ringkasan Dokumen Pelaksanaan Anggaran Pendapatan dan Belanja Daerah
Satuan Kerja Perangkat Daerah

Kode Rekening	Uraian	Rincian Perhitungan			Jumlah
		Volume	Satuan	Tarif/Harga	(Rp)
1.03.0.00.0.00.01.0000	Dinas Pekerjaan Umum dan Tata Ruang				Rp75.000.000,00
4	PENDAPATAN DAERAH				Rp75.000.000,00
4.1	PENDAPATAN ASLI DAERAH (PAD)				Rp75.000.000,00
4.1.02	Retribusi Daerah				Rp75.000.000,00
4.1.02.02	Retribusi Jasa Usaha				Rp75.000.000,00
4.1.02.02.01	Retribusi Pemakaian Kekayaan Daerah				Rp75.000.000,00
4.1.02.02.01.0007	Retribusi Pemakaian Alat				Rp75.000.000,00
	:: Retribusi Pemakaian Alat				
	::: Retribusi Pemakaian Kekayaan Daerah				
	Retribusi Pemakaian Alat	1	Tahun	1 Tahun	Rp75.000.000,00
				Jumlah	Rp75.000.000,00
				Jumlah	Rp75.000.000,00

Rencana Realisasi Pendapatan per Bulan*) (Rp)	
Januari	Rp6.250.000,00
Februari	Rp6.250.000,00
Maret	Rp6.250.000,00
April	Rp6.250.000,00
Mei	Rp6.250.000,00

Teluk Dalam, Tanggal 02 Januari 2025
KEPALA DINAS PEKERJAAN UMUM DAN TATA RUANG

GAYUS DUHA, S.Pd
NIP. 19650815199306100 1

Juni	Rp6.250.000,00
Juli	Rp6.250.000,00
Agustus	Rp6.250.000,00
September	Rp6.250.000,00
Oktober	Rp6.250.000,00
November	Rp6.250.000,00
Desember	Rp6.250.000,00
Jumlah	**Rp75.000.000,00**

Mengesahkan,

PPKD

PEMERINTAH KABUPATEN MINAHASA SELATAN

"PPKD"

PEJABAT PENGELOLAAN KEUANGAN DAERAH

AFFIDH HARITA, SE, MA

NIP. 19680408200502 1001

Tim Anggaran Pemerintah Daerah

No.	Nama	NIP	Jabatan	Tanda Tangan
1.	EDINA MARTURIANA DUHA, SE.,MM	197703132009032006	Sekretaris TAPD	
2.	FATALOZA GIAWA, SH.,MH	196707012002121004	Anggota TAPD	
3.	ERLINA HAREFA, S.Kom.,M.I.P	198007102010012015	Anggota TAPD	
4.	ANTON NIUS TELAUMBANUA, SH	198204032009031007	Anggota TAPD	
5.	DESMAN HULU, ST	197912232010011019	Anggota TAPD	

*) Sesuai periodisasi SPD

DOKUMEN PELAKSANAAN ANGGARAN
SATUAN KERJA PERANGKAT DAERAH

KAB. NIAS SELATAN
TAHUN ANGGARAN 2025

FORMULIR
DPA-BELANJA
SKPD

Nomor DPA : DPA/A.1/1.03.0.00.0.00.01.0000/001/2025

SKPD : 1.03.0.00.0.00.01.0000 - Dinas Pekerjaan Umum dan Tata Ruang

Rekapitulasi Dokumen Pelaksanaan Belanja Berdasarkan Program, Kegiatan, dan Sub Kegiatan

Urusan	Bidang Urusan	Program	Kegiatan	Sub Kegiatan	Uraian	Sumber Dana	Lokasi	Jumlah						
								T-1	Tahun					T+1
									Belanja Operasi	Belanja Modal	Belanja Tidak Terduga	Belanja Transfer	Jumlah	
1.03.0.00.0.00.01.0000 - Dinas Pekerjaan Umum dan Tata Ruang									Rp11.921.324.000,00	Rp96.098.034.622,90	Rp0,00	Rp0,00	Rp108.019.358.622,90	
1					URUSAN PEMERINTAHAN WAJIB YANG BERKAITAN DENGAN PELAYANAN DASAR				Rp11.921.324.000,00	Rp96.098.034.622,90	Rp0,00	Rp0,00	Rp108.019.358.622,90	
1	03				URUSAN PEMERINTAHAN BIDANG PEKERJAAN UMUM DAN PENATAAN RUANG				Rp11.921.324.000,00	Rp96.098.034.622,90	Rp0,00	Rp0,00	Rp108.019.358.622,90	
1	03	01			PROGRAM PENUNJANG URUSAN PEMERINTAHAN DAERAH KABUPATEN/KOTA				Rp3.927.760.000,00	Rp2.475.500.000,00	Rp0,00	Rp0,00	Rp6.403.260.000,00	
1	03	01	2.01		Perencanaan, Penganggaran, dan Evaluasi Kinerja Perangkat Daerah				Rp44.547.075,00	Rp0,00	Rp0,00	Rp0,00	Rp44.547.075,00	
1	03	01	2.01	0002	Koordinasi dan Penyusunan Dokumen RKA-SKPD		Kab. Nias Selatan, Semua Kecamatan, Semua Kelurahan/Desa		Rp7.424.512,50	Rp0,00	Rp0,00	Rp0,00	Rp7.424.512,50	
1	03	01	2.01	0003	Koordinasi dan Penyusunan Dokumen Perubahan RKA-SKPD		Kab. Nias Selatan, Semua Kecamatan, Semua Kelurahan/Desa		Rp7.424.512,50	Rp0,00	Rp0,00	Rp0,00	Rp7.424.512,50	
1	03	01	2.01	0004	Koordinasi dan Penyusunan DPA-SKPD		Kab. Nias Selatan, Semua Kecamatan, Semua Kelurahan/Desa		Rp7.424.512,50	Rp0,00	Rp0,00	Rp0,00	Rp7.424.512,50	
1	03	01	2.01	0005	Koordinasi dan Penyusunan Perubahan DPA-SKPD		Kab. Nias Selatan, Semua Kecamatan, Semua Kelurahan/Desa		Rp7.424.512,50	Rp0,00	Rp0,00	Rp0,00	Rp7.424.512,50	
1	03	01	2.01	0006	Koordinasi dan Penyusunan Laporan Capaian Kinerja dan Ikhtisar Realisasi Kinerja SKPD		Kab. Nias Selatan, Semua Kecamatan, Semua		Rp7.424.512,50	Rp0,00	Rp0,00	Rp0,00	Rp7.424.512,50	

Urusan	Bidang Urusan	Program	Kegiatan	Sub Kegiatan	Uraian	Sumber Dana	Lokasi	Jumlah						
								T-1	Tahun					T+1
									Belanja Operasi	Belanja Modal	Belanja Tidak Terduga	Belanja Transfer	Jumlah	
							Kelurahan/Desa							
1	03	01	2.01	0007	Evaluasi Kinerja Perangkat Daerah		Kab. Nias Selatan, Semua Kecamatan, Semua Kelurahan/Desa		Rp7.424.612,50	Rp0,00	Rp0,00	Rp0,00	Rp7.424.612,50	
1	03	01	2.02		Administrasi Keuangan Perangkat Daerah				Rp114.360.000,00	Rp0,00	Rp0,00	Rp0,00	Rp114.360.000,00	
1	03	01	2.02	0001	Penyediaan Gaji dan Tunjangan ASN		Kab. Nias Selatan, Semua Kecamatan, Semua Kelurahan/Desa		Rp114.360.000,00	Rp0,00	Rp0,00	Rp0,00	Rp114.360.000,00	
1	03	01	2.05		Administrasi Kepegawaian Perangkat Daerah				Rp296.475.000,00	Rp0,00	Rp0,00	Rp0,00	Rp296.475.000,00	
1	03	01	2.05	0002	Pengadaan Pakaian Dinas beserta Atribut Kelengkapannya		Kab. Nias Selatan, Semua Kecamatan, Semua Kelurahan/Desa		Rp72.705.000,00	Rp0,00	Rp0,00	Rp0,00	Rp72.705.000,00	
1	03	01	2.05	0009	Pendidikan dan Pelatihan Pegawai Berdasarkan Tugas dan Fungsi		Kab. Nias Selatan, Semua Kecamatan, Semua Kelurahan/Desa		Rp223.770.000,00	Rp0,00	Rp0,00	Rp0,00	Rp223.770.000,00	
1	03	01	2.06		Administrasi Umum Perangkat Daerah				Rp1.170.317.865,00	Rp2.275.500.000,00	Rp0,00	Rp0,00	Rp3.445.817.865,00	
1	03	01	2.06	0001	Penyediaan Komponen Instalasi Listrik/Penerangan Bangunan Kantor		Kab. Nias Selatan, Semua Kecamatan, Semua Kelurahan/Desa		Rp9.991.132,20	Rp0,00	Rp0,00	Rp0,00	Rp9.991.132,20	
1	03	01	2.06	0002	Penyediaan Peralatan dan Perlengkapan Kantor		Kab. Nias Selatan, Semua Kecamatan, Semua Kelurahan/Desa		Rp0,00	Rp2.275.500.000,00	Rp0,00	Rp0,00	Rp2.275.500.000,00	
1	03	01	2.06	0004	Penyediaan Bahan Logistik Kantor		Kab. Nias Selatan, Semua Kecamatan, Semua Kelurahan/Desa		Rp249.707.487,00	Rp0,00	Rp0,00	Rp0,00	Rp249.707.487,00	
1	03	01	2.06	0005	Penyediaan Barang Cetakan dan Penggandaan		Kab. Nias Selatan, Semua Kecamatan, Semua Kelurahan/Desa		Rp129.969.900,00	Rp0,00	Rp0,00	Rp0,00	Rp129.969.900,00	

Urusan	Bidang Urusan	Program	Kegiatan	Sub Kegiatan	Uraian	Sumber Dana	Lokasi	Jumlah						
								T-1	Tahun					T+1
									Belanja Operasi	Belanja Modal	Belanja Tidak Terduga	Belanja Transfer	Jumlah	
1	03	01	2.08	0006	Penyediaan Bahan Bacaan dan Peraturan Perundang-undangan		Kab. Nias Selatan, Semua Kecamatan, Semua Kelurahan/Desa		Rp142.400.000,00	Rp0,00	Rp0,00	Rp0,00	Rp142.400.000,00	
1	03	01	2.08	0008	Penyelenggaraan Rapat Koordinasi dan Konsultasi SKPD		Kab. Nias Selatan, Semua Kecamatan, Semua Kelurahan/Desa		Rp638.219.365,80	Rp0,00	Rp0,00	Rp0,00	Rp638.219.365,80	
1	03	01	2.08		Penyediaan Jasa Penunjang Urusan Pemerintahan Daerah				Rp1.413.700.000,00	Rp0,00	Rp0,00	Rp0,00	Rp1.413.700.000,00	
1	03	01	2.08	0001	Penyediaan Jasa Surat Menyurat		Kab. Nias Selatan, Semua Kecamatan, Semua Kelurahan/Desa		Rp10.000.000,00	Rp0,00	Rp0,00	Rp0,00	Rp10.000.000,00	
1	03	01	2.08	0002	Penyediaan Jasa Komunikasi, Sumber Daya Air dan Listrik		Kab. Nias Selatan, Semua Kecamatan, Semua Kelurahan/Desa		Rp35.880.000,00	Rp0,00	Rp0,00	Rp0,00	Rp35.880.000,00	
1	03	01	2.08	0003	Penyediaan Jasa Peralatan dan Perlengkapan Kantor		Kab. Nias Selatan, Semua Kecamatan, Semua Kelurahan/Desa		Rp59.760.000,00	Rp0,00	Rp0,00	Rp0,00	Rp59.760.000,00	
1	03	01	2.08	0004	Penyediaan Jasa Pelayanan Umum Kantor		Kab. Nias Selatan, Semua Kecamatan, Semua Kelurahan/Desa		Rp1.296.040.000,00	Rp0,00	Rp0,00	Rp0,00	Rp1.296.040.000,00	
1	03	01	2.09		Pemeliharaan Barang Milik Daerah Penunjang Urusan Pemerintahan Daerah				Rp866.360.040,00	Rp200.000.000,00	Rp0,00	Rp0,00	Rp1.066.360.040,00	
1	03	01	2.09	0001	Penyediaan Jasa Pemeliharaan, Biaya Pemeliharaan, dan Pajak Kendaraan Perorangan Dinas atau Kendaraan Dinas Jabatan		Kab. Nias Selatan, Semua Kecamatan, Semua Kelurahan/Desa		Rp160.000.000,00	Rp0,00	Rp0,00	Rp0,00	Rp160.000.000,00	
1	03	01	2.09	0002	Penyediaan Jasa Pemeliharaan, Biaya Pemeliharaan, Pajak dan Perizinan Kendaraan Dinas Operasional atau Lapangan		Kab. Nias Selatan, Semua Kecamatan, Semua Kelurahan/Desa		Rp35.000.000,00	Rp0,00	Rp0,00	Rp0,00	Rp35.000.000,00	
1	03	01	2.09	0003	Penyediaan Jasa Pemeliharaan, Biaya Pemeliharaan dan Perizinan Alat Besar		Kab. Nias Selatan, Semua Kecamatan, Semua		Rp693.360.040,00	Rp0,00	Rp0,00	Rp0,00	Rp693.360.040,00	

Urusan	Bidang Urusan	Program	Kegiatan	Sub Kegiatan	Uraian	Sumber Dana	Lokasi	Jumlah						
								T-1	Tahun					T+1
									Belanja Operasi	Belanja Modal	Belanja Tidak Terduga	Belanja Transfer	Jumlah	
							Kelurahan/Desa							
1	03	01	2.09	0009	Pemeliharaan/Rehabilitasi Gedung Kantor dan Bangunan Lainnya		Kab. Nias Selatan, Semua Kecamatan, Semua Kelurahan/Desa		Rp0,00	Rp200.000.000,00	Rp0,00	Rp0,00	Rp200.000.000,00	
1	03	02			PROGRAM PENGELOLAAN SUMBER DAYA AIR (SDA)				Rp290.740.000,00	Rp1.912.700.000,00	Rp0,00	Rp0,00	Rp2.203.440.000,00	
1	03	02	2.01		Pengelolaan SDA dan Bangunan Pengaman Pantai pada Wilayah Sungai (WS) dalam 1 (Satu) Daerah Kabupaten/Kota				Rp290.740.000,00	Rp1.716.700.000,00	Rp0,00	Rp0,00	Rp2.007.440.000,00	
1	03	02	2.01	0169	Pembangunan Bangunan Perkuatan Tebing		Kab. Nias Selatan, Semua Kecamatan, Semua Kelurahan/Desa		Rp290.740.000,00	Rp1.716.700.000,00	Rp0,00	Rp0,00	Rp2.007.440.000,00	
1	03	02	2.02		Pengembangan dan Pengelolaan Sistem Irigasi Primer dan Sekunder pada Daerah Irigasi yang Luasnya di Bawah 1000 Ha dalam 1 (Satu) Daerah Kabupaten/Kota				Rp0,00	Rp196.000.000,00	Rp0,00	Rp0,00	Rp196.000.000,00	
1	03	02	2.02	0002	Pembangunan Jaringan Irigasi Pemukaan		Kab. Nias Selatan, Semua Kecamatan, Semua Kelurahan/Desa		Rp0,00	Rp196.000.000,00	Rp0,00	Rp0,00	Rp196.000.000,00	
1	03	03			PROGRAM PENGELOLAAN DAN PENGEMBANGAN SISTEM PENYEDIAAN AIR MINUM				Rp0,00	Rp14.968.142.000,00	Rp0,00	Rp0,00	Rp14.968.142.000,00	
1	03	03	2.01		Pengelolaan dan Pengembangan Sistem Penyediaan Air Minum (SPAM) di Daerah Kabupaten/Kota				Rp0,00	Rp14.968.142.000,00	Rp0,00	Rp0,00	Rp14.968.142.000,00	
1	03	03	2.01	0028	Pembangunan Sistem Penyediaan Air Minum (SPAM) Jaringan Perpipaan		Kab. Nias Selatan, Semua Kecamatan, Semua Kelurahan/Desa		Rp0,00	Rp14.968.142.000,00	Rp0,00	Rp0,00	Rp14.968.142.000,00	
1	03	05			PROGRAM PENGELOLAAN DAN PENGEMBANGAN SISTEM AIR LIMBAH				Rp7.121.324.000,00	Rp0,00	Rp0,00	Rp0,00	Rp7.121.324.000,00	
1	03	05	2.01		Pengelolaan dan Pengembangan Sistem Air Limbah Domestik dalam Daerah Kabupaten/Kota				Rp7.121.324.000,00	Rp0,00	Rp0,00	Rp0,00	Rp7.121.324.000,00	
1	03	05	2.01	0029	Pembangunan Sistem Pengelolaan Air Limbah Domestik (SPALD) Terpusat Skala Permukiman Berbasis Masyarakat		Kab. Nias Selatan, Semua Kecamatan, Semua Kelurahan/Desa		Rp7.121.324.000,00	Rp0,00	Rp0,00	Rp0,00	Rp7.121.324.000,00	

Urusan	Bidang Urusan	Program	Kegiatan	Sub Kegiatan	Uraian	Sumber Dana	Lokasi	Jumlah					
								T-1	Tahun				T+1
									Belanja Operasi	Belanja Modal	Belanja Tidak Terduga	Belanja Transfer	Jumlah
1	03	06			PROGRAM PENGELOLAAN DAN PENGEMBANGAN SISTEM DRAINASE				Rp0,00	Rp1.700.300.000,00	Rp0,00	Rp0,00	Rp1.700.300.000,00	
1	03	06	2.01		Pengelolaan dan Pengembangan Sistem Drainase yang Terhubung Langsung dengan Sungai dalam Daerah Kabupaten/Kota				Rp0,00	Rp1.700.300.000,00	Rp0,00	Rp0,00	Rp1.700.300.000,00	
1	03	06	2.01	0012	Pembangunan Sistem Drainase Lingkungan		Kab. Nias Selatan, Semua Kecamatan, Semua Kelurahan/Desa		Rp0,00	Rp1.700.300.000,00	Rp0,00	Rp0,00	Rp1.700.300.000,00	
1	03	08			PROGRAM PENATAAN BANGUNAN GEDUNG				Rp290.740.000,00	Rp9.515.800.000,00	Rp0,00	Rp0,00	Rp9.806.540.000,00	
1	03	08	2.01		Penyelenggaraan Bangunan Gedung di Wilayah Daerah Kabupaten/Kota, Penerbitan Izin Mendirikan Bangunan (IMB) dan Sertifikat Laik Fungsi Bangunan Gedung				Rp290.740.000,00	Rp9.515.800.000,00	Rp0,00	Rp0,00	Rp9.806.540.000,00	
1	03	08	2.01	0021	Pembangunan, Pemanfaatan, Pelestarian dan Pemborongkan Bangunan Gedung untuk Kepentingan Strategis Daerah Kabupaten/Kota		Kab. Nias Selatan, Semua Kecamatan, Semua Kelurahan/Desa		Rp290.740.000,00	Rp9.515.800.000,00	Rp0,00	Rp0,00	Rp9.806.540.000,00	
1	03	10			PROGRAM PENYELENGGARAAN JALAN				Rp290.740.000,00	Rp85.527.592.622,90	Rp0,00	Rp0,00	Rp85.818.332.622,90	
1	03	10	2.01		Penyelenggaraan Jalan Kabupaten/Kota				Rp290.740.000,00	Rp85.527.592.622,90	Rp0,00	Rp0,00	Rp85.818.332.622,90	
1	03	10	2.01	0032	Pembangunan Jalan		Kab. Nias Selatan, Semua Kecamatan, Semua Kelurahan/Desa		Rp290.740.000,00	Rp58.209.967.622,90	Rp0,00	Rp0,00	Rp58.500.707.622,90	
1	03	10	2.01	0040	Pembangunan Jembatan		Kab. Nias Selatan, Semua Kecamatan, Semua Kelurahan/Desa		Rp0,00	Rp3.955.000.000,00	Rp0,00	Rp0,00	Rp3.955.000.000,00	
1	03	10	2.01	0044	Rehabilitasi Jalan		Kab. Nias Selatan, Semua Kecamatan, Semua Kelurahan/Desa		Rp0,00	Rp3.362.825.000,00	Rp0,00	Rp0,00	Rp3.362.825.000,00	

Rencana Realisasi Belanja per Bulan*) (Rp)	
Januari	Rp338.516.000,00

Teluk Dalam, Tanggal 02 Januari 2025

KEPALA DINAS PEKERJAAN UMUM DAN TATA RUANG

Februari	Rp368.598.537,50
Maret	Rp3.179.388.537,50
April	Rp11.679.815.000,00
Mei	Rp17.861.306.132,20
Juni	Rp14.617.585.000,00
Juli	Rp19.862.072.000,00
Agustus	Rp14.077.604.365,80
September	Rp13.499.705.000,00
Oktober	Rp10.527.582.522,90
November	Rp1.229.390.000,00
Desember	Rp778.006.527,00
Jumlah	**Rp108.019.358.622,90**

GAYUS DUHA, S.Pd
NIP. 196508151993081001

Mengesahkan,
PPKD

AFERILI HARITA, SE, MA.
NIP. 196804082005021001

Tim Anggaran Pemerintah Daerah

No.	Nama	NIP	Jabatan	Tanda Tangan
1.	EDINA MARTURIANA DUHA, SE.,MM	197703132009032006	Sekretaris TAPD	
2.	FATALOZA GIAWA, SH.,MH	196707012002121004	Anggota TAPD	
3.	ERLINA HAREFA, S.Kom.,M.I.P	198007102010012015	Anggota TAPD	
4.	ANTON NIUS TELAUMBANUA, SH	198204032009031007	Anggota TAPD	
5.	DESMAN HULU, ST	197912232010011019	Anggota TAPD	

*) Sesuai periodisasi SPD

KABUPATEN NIAS SELATAN

DOKUMEN PELAKSANAAN ANGGARAN
SATUAN KERJA PERANGKAT DAERAH
(DPA-SKPD)

TAHUN ANGGARAN 2025

URUSAN PEMERINTAHAN	: 1 - URUSAN PEMERINTAHAN WAJIB YANG BERKAITAN DENGAN PELAYANAN DASAR
BIDANG URUSAN	: 1.04 - URUSAN PEMERINTAHAN BIDANG PERUMAHAN DAN KAWASAN PERMUKIMAN
ORGANISASI	: 1.04.0.00.0.00.01.0000 - Dinas Perumahan Rakyat dan Kawasan Permukiman

a. Nama : FOTUHO LAIA, SE
b. NIP : 197102232001121001
c. Jabatan : KEPALA DINAS PERUMAHAN RAKYAT DAN KAWASAN PERMUKIMAN

Kode	Nama Formulir
DPA-PENDAPATAN SKPD	Rincian Anggaran Pendapatan SKPD
DPA-BELANJA SKPD	Rincian Anggaran Belanja SKPD
DPA-BELANJA SKPD	Rincian Anggaran Pembiayaan Daerah SKPD

Disahkan oleh,
PPKD

PEMERINTAH KABUPATEN NIAS SELATAN
"PPKD"
PEJABAT PENGELOLAAN KEUANGAN DAERAH

AFERILI HARITA, SE, MA.
NIP: 196504082005021001

Teluk Dalam, Tanggal 02 Januari 2025
Pengguna Anggaran

PEMERINTAH KABUPATEN NIAS SELATAN
DISPERKIM

FOTUHO LAIA, SE
NIP: 197102232001121001

KABUPATEN NIAS SELATAN

PERSETUJUAN REKAPITULASI
DOKUMEN PELAKSANAAN ANGGARAN
SATUAN KERJA PERANGKAT DAERAH
(DPA-SKPD)

TAHUN ANGGARAN 2025

Berdasarkan hasil verifikasi Tim Anggaran Pemerintah Daerah atas seluruh dokumen pelaksanaan anggaran satuan kerja perangkat daerah:

a. Nama	: FOTUHO LAIA, SE
b. NIP	: 197102232001121001
c. Jabatan	: KEPALA DINAS PERUMAHAN RAKYAT DAN KAWASAN PERMUKIMAN

menyetujui untuk dilakukan pengesahan atas dokumen pelaksanaan anggaran satuan kerja perangkat daerah Pemerintah Kab. Nias Selatan sebagai dasar pelaksanaan anggaran daerah Tahun Anggaran 2025.

Kode	Nama Formulir
DPA-SKPD	Ringkasan DPA SKPD
DPA-PENDAPATAN SKPD	Rincian Anggaran Pendapatan SKPD
DPA-BELANJA SKPD	Rincian Anggaran Belanja SKPD
DPA-PEMBIAYAAN SKPD	Rincian Anggaran Pembiayaan Daerah SKPD

Demikian disampaikan dan dipergunakan sebagaimana mestinya.

Disetujui oleh,
Sekretaris Daerah

PEMERINTAH KABUPATEN NIAS SELATAN SEKRETARIAT DAERAH

[illegible] DUHA, MM
NIP: [illegible]04121992031022

Teluk Dalam, Tanggal 02 Januari 2025
Disetujui oleh,
PPKD

PEMERINTAH KABUPATEN NIAS SELATAN "PPKD" PEJABAT PENGELOLAAN KEUANGAN DAERAH

AFERLI HARITA, SE, MA.
NIP: 196804082005021001

DOKUMEN PELAKSANAAN ANGGARAN
SATUAN KERJA PERANGKAT DAERAH

PEMERINTAH KAB. NIAS SELATAN
TAHUN ANGGARAN 2025

DPA-SKPD

Nomor : DPA/A.1/1.04.0.00.0.00.01.3000/0012025

Organisasi : 1.04.0.00.0.00.01.0000 - Dinas Penataan Ruang dan Kawasan Permukiman

Ringkasan Dokumen Pelaksanaan Anggaran Pendapatan dan Belanja Daerah
Satuan Kerja Perangkat Daerah

Kode Rekening			Uraian	Jumlah (Rp)
			Jumlah Pendapatan	**Rp0,00**
5	1		**BELANJA OPERASI**	**Rp790.853.590,00**
5	1	01	Belanja Pegawai	Rp50,00
5	1	02	Belanja Barang dan Jasa	Rp790.853.450,00
5	2		**BELANJA MODAL**	**Rp1.149.146.500,00**
5	2	04	Belanja Modal Jalan, Jaringan, dan Irigasi	Rp549.146.500,00
5	2	05	Belanja Modal Aset Lainnya	Rp600.000.000,00
			Jumlah Belanja	**Rp1.940.000.090,00**
			Total Surplus/(Defisit)	**(Rp1.940.000.090,00)**
			Jumlah Penerimaan Pembiayaan	**Rp0,00**
			Jumlah Pengeluaran Pembiayaan	**Rp0,00**
			Pembiayaan Neto	**Rp0,00**

Rencana Realisasi Penerimaan per Bulan*) (Rp)		Rencana Realisasi Rencana Penarikan Dana per Bulan*) (Rp)	
Januari	Rp0,00	Januari	Rp127.748.890,00
Februari	Rp0,00	Februari	Rp130.490.700,00
Maret	Rp0,00	Maret	Rp672.774.700,00
April	Rp0,00	April	Rp273.799.017,00
Mei	Rp0,00	Mei	Rp212.821.323,00
Juni	Rp0,00	Juni	Rp90.296.200,00
Juli	Rp0,00	Juli	Rp278.477.658,00
Agustus	Rp0,00	Agustus	Rp127.692.814,00
September	Rp0,00	September	Rp41.875.000,00
Oktober	Rp0,00	Oktober	Rp35.063.800,00
November	Rp0,00	November	Rp8.060.000,00
Desember	Rp0,00	Desember	Rp8.060.000,00
Jumlah	**Rp0,00**	**Jumlah**	**Rp1.940.000.090,00**

Teluk Dalam, Tanggal 02 Januari 2025
KEPALA DINAS PERUMAHAN RAKYAT DAN KAWASAN PERMUKIMAN

FOTOHO LAIA, SE
NIP. 197102232001121001

Mengesahkan,
PPKD

AFERILI HARITA, SE, MA
NIP. 196804032003121001

Tim Anggaran Pemerintah Daerah

No.	Nama	NIP	Jabatan	Tanda Tangan
1.	EDINA MARTURIANA DUHA, SE, MM	197705133006052006	Sekretaris TAPD	
2.	FATALOZA GIAWA, SH, MH	196707012002121004	Anggota TAPD	
3.	ERLINA HAREFA, S.Kom, M.I.P	198007102010012015	Anggota TAPD	
4.	ANTON NIUS TELAUMBANUA, SH	196204032006031007	Anggota TAPD	
5.	DESMAN HULU, ST	197912232010011019	Anggota TAPD	

DOKUMEN PELAKSANAAN ANGGARAN
SATUAN KERJA PERANGKAT DAERAH

KAB. NIAS SELATAN
TAHUN ANGGARAN 2025

FORMULIR
DPA-BELANJA
SKPD

Nomor DPA : DPAA.1/1.04.0.00.0.00.01.0000/001/2025

SKPD : 1.04.0.00.0.00.01.0000 - Dinas Perumahan Rakyat dan Kawasan Permukiman

Rekapitulasi Dokumen Pelaksanaan Belanja Berdasarkan Program, Kegiatan, dan Sub Kegiatan

Urusan	Bidang Urusan	Program	Kegiatan	Sub Kegiatan	Uraian	Sumber Dana	Lokasi	Jumlah						
								T-1	Tahun					T+1
									Belanja Operasi	Belanja Modal	Belanja Tidak Terduga	Belanja Transfer	Jumlah	
1.04.0.00.0.00.01.0000 - Dinas Perumahan Rakyat dan Kawasan Permukiman									Rp790.853.600,00	Rp1.149.146.500,00	Rp0,00	Rp0,00	Rp1.940.000.000,00	
1					URUSAN PEMERINTAHAN WAJIB YANG BERKAITAN DENGAN PELAYANAN DASAR				Rp790.853.600,00	Rp1.149.146.500,00	Rp0,00	Rp0,00	Rp1.940.000.000,00	
1	04				URUSAN PEMERINTAHAN BIDANG PERUMAHAN DAN KAWASAN PERMUKIMAN				Rp790.853.600,00	Rp1.149.146.500,00	Rp0,00	Rp0,00	Rp1.940.000.000,00	
1	04	01			PROGRAM PENUNJANG URUSAN PEMERINTAHAN DAERAH KABUPATEN/KOTA				Rp579.577.500,00	Rp0,00	Rp0,00	Rp0,00	Rp579.577.500,00	
1	04	01	2.01		Perencanaan, Penganggaran, dan Evaluasi Kinerja Perangkat Daerah				Rp34.622.000,00	Rp0,00	Rp0,00	Rp0,00	Rp34.622.000,00	
1	04	01	2.01	0001	Penyusunan Dokumen Perencanaan Perangkat Daerah		Kab. Nias Selatan, Teluk Dalam, Semua Kelurahan/Desa		Rp6.064.500,00	Rp0,00	Rp0,00	Rp0,00	Rp6.064.500,00	
1	04	01	2.01	0002	Koordinasi dan Penyusunan Dokumen RKA-SKPD		Kab. Nias Selatan, Teluk Dalam, Semua Kelurahan/Desa		Rp5.761.000,00	Rp0,00	Rp0,00	Rp0,00	Rp5.761.000,00	
1	04	01	2.01	0003	Koordinasi dan Penyusunan Dokumen Perubahan RKA-SKPD		Kab. Nias Selatan, Teluk Dalam, Semua Kelurahan/Desa		Rp6.750.500,00	Rp0,00	Rp0,00	Rp0,00	Rp6.750.500,00	
1	04	01	2.01	0004	Koordinasi dan Penyusunan DPA-SKPD		Kab. Nias Selatan, Teluk Dalam, Semua Kelurahan/Desa		Rp5.315.500,00	Rp0,00	Rp0,00	Rp0,00	Rp5.315.500,00	
1	04	01	2.01	0005	Koordinasi dan Penyusunan Perubahan DPA- SKPD		Kab. Nias Selatan, Teluk Dalam, Semua Kelurahan/Desa		Rp5.124.500,00	Rp0,00	Rp0,00	Rp0,00	Rp5.124.500,00	
1	04	01	2.01	0006	Koordinasi dan Penyusunan Laporan Capaian Kinerja dan Ikhtisar Realisasi Kinerja SKPD		Kab. Nias Selatan, Teluk Dalam, Semua Kelurahan/Desa		Rp2.984.500,00	Rp0,00	Rp0,00	Rp0,00	Rp2.984.500,00	
1	04	01	2.01	0007	Evaluasi Kinerja Perangkat Daerah		Kab. Nias Selatan, Teluk Dalam, Semua Kelurahan/Desa		Rp3.621.500,00	Rp0,00	Rp0,00	Rp0,00	Rp3.621.500,00	
1	04	01	2.02		Administrasi Keuangan Perangkat Daerah				Rp52.265.050,00	Rp0,00	Rp0,00	Rp0,00	Rp52.265.050,00	
1	04	01	2.02	0001	Penyediaan Gaji dan Tunjangan ASN		Kab. Nias Selatan, Teluk Dalam, Semua Kelurahan/Desa		Rp40.200.050,00	Rp0,00	Rp0,00	Rp0,00	Rp40.200.050,00	
1	04	01	2.02	0005	Koordinasi dan Penyusunan Laporan Keuangan Akhir Tahun SKPD		Kab. Nias Selatan, Teluk Dalam, Semua Kelurahan/Desa		Rp3.010.000,00	Rp0,00	Rp0,00	Rp0,00	Rp3.010.000,00	
1	04	01	2.02	0006	Pengelolaan dan Penyaluran Belanja Tanggungan Pemerintah		Kab. Nias Selatan, Teluk Dalam, Semua Kelurahan/Desa		Rp2.852.000,00	Rp0,00	Rp0,00	Rp0,00	Rp2.852.000,00	
1	04	01	2.02	0007	Koordinasi dan Penyusunan Laporan Keuangan Bulanan/ Triwulanan/ Semesteran SKPD		Kab. Nias Selatan, Teluk Dalam, Semua Kelurahan/Desa		Rp3.896.500,00	Rp0,00	Rp0,00	Rp0,00	Rp3.896.500,00	
1	04	01	2.02	0008	Penyusunan Pelaporan dan Analisis Prognosis Realisasi Anggaran		"		Rp2.395.500,00	Rp0,00	Rp0,00	Rp0,00	Rp2.395.500,00	
1	04	01	2.03		Administrasi Barang Milik Daerah pada Perangkat Daerah				Rp5.979.000,00	Rp0,00	Rp0,00	Rp0,00	Rp5.979.000,00	
1	04	01	2.03	0001	Penyusunan Perencanaan Kebutuhan Barang Milik Daerah SKPD		Kab. Nias Selatan, Teluk Dalam, Semua Kelurahan/Desa		Rp2.080.000,00	Rp0,00	Rp0,00	Rp0,00	Rp2.080.000,00	
1	04	01	2.03	0004	Pemanfaatan, Pengawasan, dan Pengendalian Barang Milik Daerah pada SKPD		Kab. Nias Selatan, Teluk Dalam, Semua Kelurahan/Desa		Rp1.316.000,00	Rp0,00	Rp0,00	Rp0,00	Rp1.316.000,00	

Urusan	Bidang Urusan	Program	Kegiatan	Sub Kegiatan	Uraian	Sumber Dana	Lokasi	Jumlah					
								T-1	Tahun				T+1
									Belanja Operasi	Belanja Modal	Belanja Tidak Terduga	Belanja Transfer	Jumlah
1	04	01	2.03	0005	Rekonsiliasi dan Penyusunan Laporan Barang Milik Daerah pada SKPD		Kab. Nias Selatan, Teluk Dalam, Semua Kelurahan/Desa		Rp2.663.000,00	Rp0,00	Rp0,00	Rp0,00	Rp2.663.000,00	
1	04	01	2.05		**Administrasi Kepegawaian Perangkat Daerah**				Rp65.890.000,00	Rp0,00	Rp0,00	Rp0,00	Rp65.890.000,00	
1	04	01	2.05	0004	Koordinasi dan Pelaksanaan Sistem Informasi Kepegawaian		Kab. Nias Selatan, Teluk Dalam, Semua Kelurahan/Desa		Rp2.000.000,00	Rp0,00	Rp0,00	Rp0,00	Rp2.000.000,00	
1	04	01	2.05	0005	Monitoring, Evaluasi, dan Penilaian Kinerja Pegawai		Kab. Nias Selatan, Teluk Dalam, Semua Kelurahan/Desa		Rp2.000.000,00	Rp0,00	Rp0,00	Rp0,00	Rp2.000.000,00	
1	04	01	2.05	0009	Pendidikan dan Pelatihan Pegawai Berdasarkan Tugas dan Fungsi		Kab. Nias Selatan, Teluk Dalam, Semua Kelurahan/Desa		Rp61.890.000,00	Rp0,00	Rp0,00	Rp0,00	Rp61.890.000,00	
1	04	01	2.06		**Administrasi Umum Perangkat Daerah**				Rp334.070.450,00	Rp0,00	Rp0,00	Rp0,00	Rp334.070.450,00	
1	04	01	2.06	0001	Penyediaan Komponen Instalasi Listrik/Penerangan Bangunan Kantor		Kab. Nias Selatan, Teluk Dalam, Semua Kelurahan/Desa		Rp771.750,00	Rp0,00	Rp0,00	Rp0,00	Rp771.750,00	
1	04	01	2.06	0003	Penyediaan Peralatan Rumah Tangga		Kab. Nias Selatan, Teluk Dalam, Semua Kelurahan/Desa		Rp4.956.200,00	Rp0,00	Rp0,00	Rp0,00	Rp4.956.200,00	
1	04	01	2.06	0004	Penyediaan Bahan Logistik Kantor		Kab. Nias Selatan, Teluk Dalam, Semua Kelurahan/Desa		Rp23.147.000,00	Rp0,00	Rp0,00	Rp0,00	Rp23.147.000,00	
1	04	01	2.06	0005	Penyediaan Barang Cetakan dan Penggandaan		Kab. Nias Selatan, Teluk Dalam, Semua Kelurahan/Desa		Rp12.257.500,00	Rp0,00	Rp0,00	Rp0,00	Rp12.257.500,00	
1	04	01	2.06	0006	Penyelenggaraan Rapat Koordinasi dan Konsultasi SKPD		Kab. Nias Selatan, Teluk Dalam, Semua Kelurahan/Desa		Rp292.935.000,00	Rp0,00	Rp0,00	Rp0,00	Rp292.935.000,00	
1	04	01	2.08		**Penyediaan Jasa Penunjang Urusan Pemerintahan Daerah**				Rp83.900.000,00	Rp0,00	Rp0,00	Rp0,00	Rp83.900.000,00	
1	04	01	2.08	0001	Penyediaan Jasa Surat Menyurat		Kab. Nias Selatan, Teluk Dalam, Semua Kelurahan/Desa		Rp7.500.000,00	Rp0,00	Rp0,00	Rp0,00	Rp7.500.000,00	
1	04	01	2.08	0002	Penyediaan Jasa Komunikasi, Sumber Daya Air dan Listrik		Kab. Nias Selatan, Teluk Dalam, Semua Kelurahan/Desa		Rp2.400.000,00	Rp0,00	Rp0,00	Rp0,00	Rp2.400.000,00	
1	04	01	2.08	0004	Penyediaan Jasa Pelayanan Umum Kantor		Kab. Nias Selatan, Teluk Dalam, Semua Kelurahan/Desa		Rp54.000.000,00	Rp0,00	Rp0,00	Rp0,00	Rp54.000.000,00	
1	04	01	2.09		**Pemeliharaan Barang Milik Daerah Penunjang Urusan Pemerintahan Daerah**				Rp22.860.000,00	Rp0,00	Rp0,00	Rp0,00	Rp22.860.000,00	
1	04	01	2.09	0002	Penyediaan Jasa Pemeliharaan, Biaya Pemeliharaan, Pajak dan Perizinan Kendaraan Dinas Operasional atau Lapangan		Kab. Nias Selatan, Teluk Dalam, Semua Kelurahan/Desa		Rp15.060.000,00	Rp0,00	Rp0,00	Rp0,00	Rp15.060.000,00	
1	04	01	2.09	0006	Pemeliharaan Peralatan dan Mesin Lainnya		Kab. Nias Selatan, Teluk Dalam, Semua Kelurahan/Desa		Rp7.790.000,00	Rp0,00	Rp0,00	Rp0,00	Rp7.790.000,00	
1	04	02			**PROGRAM PENGEMBANGAN PERUMAHAN**				Rp23.050.000,00	Rp0,00	Rp0,00	Rp0,00	Rp23.050.000,00	
1	04	02	2.01		**Pendataan Penyediaan dan Rehabilitasi Rumah Korban Bencana atau Relokasi Program Kabupaten/Kota**				Rp23.050.000,00	Rp0,00	Rp0,00	Rp0,00	Rp23.050.000,00	
1	04	02	2.01	0002	Identifikasi Lahan-Lahan Potensial sebagai Lokasi Relokasi Perumahan		Kab. Nias Selatan, Semua Kecamatan, Semua Kelurahan/Desa		Rp7.935.000,00	Rp0,00	Rp0,00	Rp0,00	Rp7.935.000,00	
1	04	02	2.01	0003	Pengumpulan Data Rumah Korban Bencana Kejadian Sebelumnya yang Belum Tertangani		Kab. Nias Selatan, Semua Kecamatan, Semua Kelurahan/Desa		Rp7.750.000,00	Rp0,00	Rp0,00	Rp0,00	Rp7.750.000,00	
1	04	02	2.01	0004	Pendataan Tingkat Kerusakan Rumah Akibat Bencana		Kab. Nias Selatan, Semua Kecamatan, Semua Kelurahan/Desa		Rp7.365.000,00	Rp0,00	Rp0,00	Rp0,00	Rp7.365.000,00	
1	04	03			**PROGRAM KAWASAN PERMUKIMAN**				Rp97.372.500,00	Rp600.000.000,00	Rp0,00	Rp0,00	Rp697.372.500,00	
1	04	03	2.01		**Penerbitan Izin Pembangunan dan Pengembangan Kawasan Permukiman**				Rp8.310.000,00	Rp0,00	Rp0,00	Rp0,00	Rp8.310.000,00	

Urusan	Bidang Urusan	Program	Kegiatan	Sub Kegiatan	Uraian	Sumber Dana	Lokasi	Jumlah					
								T-1	Tahun				T+1
									Belanja Operasi	Belanja Modal	Belanja Tidak Terduga	Belanja Transfer	Jumlah
1	04	03	2.01	0004	Koordinasi dan Sinkronisasi Penyelenggaraan Kawasan Permukiman		Kab. Nias Selatan, Semua Kecamatan, Semua Kelurahan/Desa		Rp6.110.500,00	Rp0,00	Rp0,00	Rp0,00	Rp6.110.500,00	
1	04	03	2.02		**Peralatan dan Peningkatan Kualitas Kawasan Permukiman Kumuh dengan Luas di Bawah 10 (Sepuluh) Ha**				Rp83.000.000,00	Rp600.000.000,00	Rp0,00	Rp0,00	Rp683.000.000,00	
1	04	03	2.02	0006	Penyusunan/Review/Legalisasi Kebijakan Bidang PKP		Kab. Nias Selatan, Semua Kecamatan, Semua Kelurahan/Desa		Rp83.000.000,00	Rp600.000.000,00	Rp0,00	Rp0,00	Rp683.000.000,00	
1	04	03	2.03		**Peningkatan Kualitas Kawasan Permukiman Kumuh dengan Luas di Bawah 10 (Sepuluh) Ha**				Rp8.262.000,00	Rp0,00	Rp0,00	Rp0,00	Rp8.262.000,00	
1	04	03	2.03	0007	Pendataan dan Verifikasi Penyelenggaraan Kawasan Permukiman Kumuh		Kab. Nias Selatan, Semua Kecamatan, Semua Kelurahan/Desa		Rp8.262.000,00	Rp0,00	Rp0,00	Rp0,00	Rp8.262.000,00	
1	04	05			**PROGRAM PENINGKATAN PRASARANA, SARANA DAN UTILITAS UMUM (PSU)**				Rp90.853.500,00	Rp549.146.500,00	Rp0,00	Rp0,00	Rp640.000.000,00	
1	04	05	2.01		**Urusan Penyelenggaraan PSU Perumahan**				Rp90.853.500,00	Rp549.146.500,00	Rp0,00	Rp0,00	Rp640.000.000,00	
1	04	05	2.01	0001	Perencanaan Penyediaan PSU Perumahan		Kab. Nias Selatan, Semua Kecamatan, Semua Kelurahan/Desa		Rp25.600.000,00	Rp0,00	Rp0,00	Rp0,00	Rp25.600.000,00	
1	04	05	2.01	0002	Penyediaan Prasarana, Sarana, dan Utilitas Umum di Perumahan untuk Menunjang Pungsi Hunian		Kab. Nias Selatan, Semua Kecamatan, Semua Kelurahan/Desa		Rp48.053.500,00	Rp549.146.500,00	Rp0,00	Rp0,00	Rp597.200.000,00	
1	04	05	2.01	0003	Koordinasi dan Sinkronisasi dalam rangka Penyediaan Prasarana, Sarana, dan Utilitas Umum Perumahan		Kab. Nias Selatan, Semua Kecamatan, Semua Kelurahan/Desa		Rp19.200.000,00	Rp0,00	Rp0,00	Rp0,00	Rp19.200.000,00	

Rencana Realisasi Belanja per Bulan*)

(Rp)

Januari	Rp127.746.950,00
Februari	Rp138.400.700,00
Maret	Rp672.774.700,00
April	Rp273.769.077,00
Mei	Rp212.821.333,00
Juni	Rp60.266.200,00
Juli	Rp228.427.036,00
Agustus	Rp137.692.614,00
September	Rp41.875.600,00
Oktober	Rp38.003.800,00
November	Rp8.050.000,00
Desember	Rp8.050.000,00
Jumlah	**Rp1.940.000.000,00**

Teluk Dalam, Tanggal 02 Januari 2025

KEPALA DINAS PERUMAHAN RAKYAT DAN KAWASAN PERMUKIMAN

EDTUHO LAIA, SE

NIP. 197102232011121001

Mengetahui

PPKD

APERILI HARTA, SE, MA

NIP. 198904092005021001

Tim Anggaran Pemerintah Daerah

No.	Nama	NIP	Jabatan	Tanda Tangan
1.	EDNA MARTURIANA DUHA, SE.,MM	197703132006032009	Sekretaris TAPD	

2.	FATALOZA GIAWA, SH.,MH	196707012002121004	Anggota TAPD	
3.	ERLINA HAREFA, S.Kom.,M.I.P	196907102010012015	Anggota TAPD	
4.	ANTON NIUS TELAUMBANUA, SH	196204032009031007	Anggota TAPD	
5.	DESMAN HULU, ST	19781223201001101	Anggota TAPD	

*) Sesuai periodisasi BPD

KABUPATEN NIAS SELATAN

PERSETUJUAN REKAPITULASI
DOKUMEN PELAKSANAAN ANGGARAN
SATUAN KERJA PERANGKAT DAERAH
(DPA-SKPD)

TAHUN ANGGARAN 2025

Berdasarkan hasil verifikasi Tim Anggaran Pemerintah Daerah atas seluruh dokumen pelaksanaan anggaran satuan kerja perangkat daerah:

a. Nama : DIONISIUS WAU, SE.,MM.
b. NIP : 198007242006041001
c. Jabatan : KEPALA SATUAN POLISI PAMONG PRAJA

menyetujui untuk dilakukan pengesahan atas dokumen pelaksanaan anggaran satuan kerja perangkat daerah Pemerintah Kab. Nias Selatan sebagai dasar pelaksanaan anggaran daerah Tahun Anggaran 2025

Kode	Nama Formulir
DPA-SKPD	Ringkasan DPA SKPD
DPA-PENDAPATAN SKPD	Rincian Anggaran Pendapatan SKPD
DPA-BELANJA SKPD	Rincian Anggaran Belanja SKPD
DPA-PEMBIAYAAN SKPD	Rincian Anggaran Pembiayaan Daerah SKPD

Demikian disampaikan dan dipergunakan sebagaimana mestinya.

Disetujui oleh,
Sekretaris Daerah

Ir. KHTIAR DUHA, MM
NIP. 196604121992031022

Teluk Dalam, Tanggal 02 Januari 2025
Disahkan oleh,
PPKD

AFERIL HARITA, SE, MA.
NIP. 198804052005021001

KABUPATEN NIAS SELATAN

DOKUMEN PELAKSANAAN ANGGARAN
SATUAN KERJA PERANGKAT DAERAH
(DPA-SKPD)

TAHUN ANGGARAN 2025

URUSAN PEMERINTAHAN	: 1 - URUSAN PEMERINTAHAN WAJIB YANG BERKAITAN DENGAN PELAYANAN DASAR
BIDANG URUSAN	: 1.05 - URUSAN PEMERINTAHAN BIDANG KETENTERAMAN DAN KETERTIBAN UMUM SERTA PERLINDUNGAN MASYARAKAT
ORGANISASI	: 1.05.0.00.0.00.01.0000 - Satuan Polisi Pamong Praja

a. Nama : DIONISIUS WAU, SE.,MM.
b. NIP : 198007242008041001
c. Jabatan : KEPALA SATUAN POLISI PAMONG PRAJA

Kode	Nama Formulir
DPA-PENDAPATAN SKPD	Rincian Anggaran Pendapatan SKPD
DPA-BELANJA SKPD	Rincian Anggaran Belanja SKPD
DPA-BELANJA SKPD	Rincian Anggaran Pembiayaan Daerah SKPD

Disahkan oleh,
PPKD

APENILI HARITA, SE., MA.
NIP. 196804082005021001

Teluk Dalam, Tanggal 02 Januari 2025
Pengguna Anggaran

DIONISIUS WAU, SE.,MM.
NIP. 198007242008041001

DOKUMEN PELAKSANAAN ANGGARAN
SATUAN KERJA PERANGKAT DAERAH

PEMERINTAH KAB. NIAS SELATAN
TAHUN ANGGARAN 2025

DPA-SKPD

Nomor : DPA/A.1/1.05.0.00.0.00.01.0000/001/2025
Organisasi : 1.05.0.00.0.00.01.0000 - Satuan Polisi Pamong Praja

Ringkasan Dokumen Pelaksanaan Anggaran Pendapatan dan Belanja Daerah
Satuan Kerja Perangkat Daerah

Kode Rekening			Uraian	Jumlah (Rp)
			Jumlah Pendapatan	Rp0,00
5	1		**BELANJA OPERASI**	**Rp4.640.671.375,00**
5	1	01	Belanja Pegawai	Rp113.040.000,00
5	1	02	Belanja Barang dan Jasa	Rp4.527.631.375,00
5	2		**BELANJA MODAL**	**Rp2.007.738.325,00**
5	2	02	Belanja Modal Peralatan dan Mesin	Rp2.007.738.325,00
			Jumlah Belanja	**Rp6.648.409.700,00**
			Total Surplus/(Defisit)	(Rp6.648.409.700,00)
			Jumlah Penerimaan Pembiayaan	Rp0,00
			Jumlah Pengeluaran Pembiayaan	Rp0,00
			Pembiayaan Neto	Rp0,00

Rencana Realisasi Penerimaan per Bulan*) (Rp)		Rencana Realisasi Rencana Penarikan Dana per Bulan*) (Rp)	
Januari	Rp0,00	Januari	Rp2.850.124.450,00
Februari	Rp0,00	Februari	Rp407.013.250,00
Maret	Rp0,00	Maret	Rp400.768.500,00
April	Rp0,00	April	Rp399.803.550,00
Mei	Rp0,00	Mei	Rp356.699.250,00
Juni	Rp0,00	Juni	Rp360.662.500,00
Juli	Rp0,00	Juli	Rp331.599.250,00
Agustus	Rp0,00	Agustus	Rp330.599.250,00
September	Rp0,00	September	Rp339.432.500,00
Oktober	Rp0,00	Oktober	Rp305.420.550,00
November	Rp0,00	November	Rp298.609.250,00
Desember	Rp0,00	Desember	Rp267.677.400,00
Jumlah	**Rp0,00**	**Jumlah**	**Rp6.648.409.700,00**

Teluk Dalam, Tanggal 02 Januari 2025
KEPALA SATUAN POLISI PAMONG PRAJA

DIONISIUS WAU, SE.,MM.
NIP. 198007242008041001

Mengesahkan,
PPKD

AFERILI HARITA, SE.,MA.
NIP. 196804082005021001

Tim Anggaran Pemerintah Daerah

No.	Nama	NIP	Jabatan	Tanda Tangan
1.	EDINA MARTURIANA DUHA, SE.,MM	197703132009032006	Sekretaris TAPD	
2.	FATALOZA GIAWA, SH.,MH	196707012002121004	Anggota TAPD	
3.	ERLINA HAREFA, S.Kom.,M.I.P	198007102010012015	Anggota TAPD	
4.	ANTON NIUS TELAUMBANUA, SH	198204032009031007	Anggota TAPD	
5.	DESMAN HULU, ST	197912232010011019	Anggota TAPD	

DOKUMEN PELAKSANAAN ANGGARAN SATUAN KERJA PERANGKAT DAERAH	FORMULIR DPA-BELANJA SKPD
KAB. NIAS SELATAN TAHUN ANGGARAN 2025	

Nomor DPA : DPA/A.1/1.05.0.00.0.00.01.0000/001/2025

SKPD : 1.05.0.00.0.00.01.0000 - Satuan Polisi Pamong Praja

Rekapitulasi Dokumen Pelaksanaan Belanja Berdasarkan Program, Kegiatan, dan Sub Kegiatan

Urusan	Bidang Urusan	Program	Kegiatan	Sub Kegiatan	Uraian	Sumber Dana	Lokasi	Jumlah					
								T-1	Tahun				T+1
									Belanja Operasi	Belanja Modal	Belanja Tidak Terduga	Belanja Transfer	Jumlah
1.05.0.00.0.00.01.0000 - Satuan Polisi Pamong Praja									Rp4.640.671.375,00	Rp2.007.738.325,00	Rp0,00	Rp0,00	Rp6.648.409.700,00	
1					URUSAN PEMERINTAHAN WAJIB YANG BERKAITAN DENGAN PELAYANAN DASAR				Rp4.640.671.375,00	Rp2.007.738.325,00	Rp0,00	Rp0,00	Rp6.648.409.700,00	
1	05				URUSAN PEMERINTAHAN BIDANG KETENTERAMAN DAN KETERTIBAN UMUM SERTA PERLINDUNGAN MASYARAKAT				Rp4.640.671.375,00	Rp2.007.738.325,00	Rp0,00	Rp0,00	Rp6.648.409.700,00	
1	05	01			PROGRAM PENUNJANG URUSAN PEMERINTAHAN DAERAH KABUPATEN/KOTA				Rp3.450.581.775,00	Rp2.007.738.325,00	Rp0,00	Rp0,00	Rp5.458.320.100,00	
1	05	01	2.01		Perencanaan, Penganggaran, dan Evaluasi Kinerja Perangkat Daerah				Rp23.373.000,00	Rp0,00	Rp0,00	Rp0,00	Rp23.373.000,00	
1	05	01	2.01	0001	Penyusunan Dokumen Perencanaan Perangkat Daerah		Kab. Nias Selatan, Semua Kecamatan, Semua Kelurahan/Desa		Rp3.590.000,00	Rp0,00	Rp0,00	Rp0,00	Rp3.590.000,00	
1	05	01	2.01	0002	Koordinasi dan Penyusunan Dokumen RKA-SKPD		Kab. Nias Selatan, Semua Kecamatan, Semua Kelurahan/Desa		Rp3.880.000,00	Rp0,00	Rp0,00	Rp0,00	Rp3.880.000,00	
1	05	01	2.01	0003	Koordinasi dan Penyusunan Dokumen Perubahan RKA-SKPD		Kab. Nias Selatan, Semua Kecamatan, Semua Kelurahan/Desa		Rp3.880.000,00	Rp0,00	Rp0,00	Rp0,00	Rp3.880.000,00	
1	05	01	2.01	0004	Koordinasi dan Penyusunan DPA-SKPD		Kab. Nias Selatan, Semua Kecamatan, Semua Kelurahan/Desa		Rp3.880.000,00	Rp0,00	Rp0,00	Rp0,00	Rp3.880.000,00	
1	05	01	2.01	0005	Koordinasi dan Penyusunan Perubahan DPA- SKPD		Kab. Nias Selatan, Semua Kecamatan, Semua Kelurahan/Desa		Rp3.800.000,00	Rp0,00	Rp0,00	Rp0,00	Rp3.880.000,00	

Urusan	Bidang Urusan	Program	Kegiatan	Sub Kegiatan	Uraian	Sumber Dana	Lokasi	Jumlah						
								T-1	Tahun					T+1
									Belanja Operasi	Belanja Modal	Belanja Tidak Terduga	Belanja Transfer	Jumlah	
1	05	01	2.01	0007	Evaluasi Kinerja Perangkat Daerah		Kab. Nias Selatan, Semua Kecamatan, Semua Kelurahan/Desa		Rp4.263.000,00	Rp0,00	Rp0,00	Rp0,00	Rp4.263.000,00	
1	**05**	**01**	**2.02**		**Administrasi Keuangan Perangkat Daerah**				Rp175.063.500,00	Rp0,00	Rp0,00	Rp0,00	Rp175.063.500,00	
1	05	01	2.02	0001	Penyediaan Gaji dan Tunjangan ASN		Kab. Nias Selatan, Semua Kecamatan, Semua Kelurahan/Desa		Rp165.480.000,00	Rp0,00	Rp0,00	Rp0,00	Rp165.480.000,00	
1	05	01	2.02	0005	Koordinasi dan Penyusunan Laporan Keuangan Akhir Tahun SKPD		Kab. Nias Selatan, Semua Kecamatan, Semua Kelurahan/Desa		Rp2.752.500,00	Rp0,00	Rp0,00	Rp0,00	Rp2.752.500,00	
1	05	01	2.02	0007	Koordinasi dan Penyusunan Laporan Keuangan Bulanan/ Triwulanan/ Semesteran SKPD		Kab. Nias Selatan, Semua Kecamatan, Semua Kelurahan/Desa		Rp6.831.000,00	Rp0,00	Rp0,00	Rp0,00	Rp6.831.000,00	
1	**05**	**01**	**2.05**		**Administrasi Kepegawaian Perangkat Daerah**				Rp322.079.249,00	Rp0,00	Rp0,00	Rp0,00	Rp322.079.249,00	
1	05	01	2.05	0002	Pengadaan Pakaian Dinas beserta Atribut Kelengkapannya		Kab. Nias Selatan, Semua Kecamatan, Semua Kelurahan/Desa		Rp260.218.949,00	Rp0,00	Rp0,00	Rp0,00	Rp260.218.949,00	
1	05	01	2.05	0009	Pendidikan dan Pelatihan Pegawai Berdasarkan Tugas dan Fungsi		Kab. Nias Selatan, Semua Kecamatan, Semua Kelurahan/Desa		Rp61.860.300,00	Rp0,00	Rp0,00	Rp0,00	Rp61.860.300,00	
1	**05**	**01**	**2.06**		**Administrasi Umum Perangkat Daerah**				Rp686.001.794,00	Rp157.738.325,00	Rp0,00	Rp0,00	Rp843.740.119,00	
1	05	01	2.06	0001	Penyediaan Komponen Instalasi Listrik/Penerangan Bangunan Kantor		Kab. Nias Selatan, Semua Kecamatan, Semua Kelurahan/Desa		Rp3.922.500,00	Rp0,00	Rp0,00	Rp0,00	Rp3.922.500,00	
1	05	01	2.06	0002	Penyediaan Peralatan dan Perlengkapan Kantor		Kab. Nias Selatan, Semua Kecamatan, Semua Kelurahan/Desa		Rp103.687.994,00	Rp157.738.325,00	Rp0,00	Rp0,00	Rp261.426.319,00	
1	05	01	2.06	0004	Penyediaan Bahan Logistik Kantor		Kab. Nias Selatan, Semua Kecamatan, Semua		Rp240.347.300,00	Rp0,00	Rp0,00	Rp0,00	Rp240.347.300,00	

Urusan	Bidang Urusan	Program	Kegiatan	Sub Kegiatan	Uraian	Sumber Dana	Lokasi	Jumlah					
								T-1	Tahun				T+1
									Belanja Operasi	Belanja Modal	Belanja Tidak Terduga	Belanja Transfer	Jumlah
							Kelurahan/Desa						
1	05	01	2.06	0005	Penyediaan Barang Cetakan dan Penggandaan		Kab. Nias Selatan, Semua Kecamatan, Semua Kelurahan/Desa		Rp23.574.000,00	Rp0,00	Rp0,00	Rp0,00	Rp23.574.000,00	
1	05	01	2.06	0009	Penyelenggaraan Rapat Koordinasi dan Konsultasi SKPD		Kab. Nias Selatan, Semua Kecamatan, Semua Kelurahan/Desa		Rp314.479.000,00	Rp0,00	Rp0,00	Rp0,00	Rp314.479.000,00	
1	**05**	**01**	**2.07**		**Pengadaan Barang Milik Daerah Penunjang Urusan Pemerintah Daerah**				Rp66.552.000,00	Rp1.850.000.000,00	Rp0,00	Rp0,00	Rp1.916.552.000,00	
1	05	01	2.07	0002	Pengadaan Kendaraan Dinas Operasional atau Lapangan		Kab. Nias Selatan, Semua Kecamatan, Semua Kelurahan/Desa		Rp66.552.000,00	Rp1.850.000.000,00	Rp0,00	Rp0,00	Rp1.916.552.000,00	
1	**05**	**01**	**2.08**		**Penyediaan Jasa Penunjang Urusan Pemerintahan Daerah**				Rp2.001.920.000,00	Rp0,00	Rp0,00	Rp0,00	Rp2.001.920.000,00	
1	05	01	2.08	0004	Penyediaan Jasa Pelayanan Umum Kantor		Kab. Nias Selatan, Semua Kecamatan, Semua Kelurahan/Desa		Rp2.001.920.000,00	Rp0,00	Rp0,00	Rp0,00	Rp2.001.920.000,00	
1	**05**	**01**	**2.09**		**Pemeliharaan Barang Milik Daerah Penunjang Urusan Pemerintahan Daerah**				Rp175.592.232,00	Rp0,00	Rp0,00	Rp0,00	Rp175.592.232,00	
1	05	01	2.09	0002	Penyediaan Jasa Pemeliharaan, Biaya Pemeliharaan, Pajak dan Perizinan Kendaraan Dinas Operasional atau Lapangan		Kab. Nias Selatan, Semua Kecamatan, Semua Kelurahan/Desa		Rp158.250.000,00	Rp0,00	Rp0,00	Rp0,00	Rp158.250.000,00	
1	05	01	2.09	0006	Pemeliharaan Peralatan dan Mesin Lainnya		Kab. Nias Selatan, Semua Kecamatan, Semua Kelurahan/Desa		Rp7.140.000,00	Rp0,00	Rp0,00	Rp0,00	Rp7.140.000,00	
1	05	01	2.09	0009	Pemeliharaan/Rehabilitasi Gedung Kantor dan Bangunan Lainnya		Kab. Nias Selatan, Semua Kecamatan, Semua Kelurahan/Desa		Rp10.202.232,00	Rp0,00	Rp0,00	Rp0,00	Rp10.202.232,00	
1	**05**	**02**			**PROGRAM PENINGKATAN KETENTERAMAN DAN KETERTIBAN UMUM**				Rp1.063.175.600,00	Rp0,00	Rp0,00	Rp0,00	Rp1.063.175.600,00	
1	**05**	**02**	**2.01**		**Penanganan Gangguan Ketenteraman dan Ketertiban Umum dalam 1 (Satu) Daerah Kabupaten/Kota**				Rp498.950.000,00	Rp0,00	Rp0,00	Rp0,00	Rp498.950.000,00	

Urusan	Bidang Urusan	Program	Kegiatan	Sub Kegiatan	Uraian	Sumber Dana	Lokasi	Jumlah					
								T-1	Tahun				T+1
									Belanja Operasi	Belanja Modal	Belanja Tidak Terduga	Belanja Transfer	Jumlah
1	05	02	2.01	0003	Koordinasi Penyelenggaraan Ketentraman dan Ketertiban Umum serta Perlindungan Masyarakat Tingkat Kabupaten/Kota		Kab. Nias Selatan, Semua Kecamatan, Semua Kelurahan/Desa		Rp78.950.000,00	Rp0,00	Rp0,00	Rp0,00	Rp78.950.000,00	
1	05	02	2.01	0015	Pencegahan Gangguan Ketenteraman dan Ketertiban Umum Melalui Deteksi Dini dan Cegah Dini, Pembinaan dan Penyuluhan, Pelaksanaan Patroli, Pengamanan, dan Pengawalan		Kab. Nias Selatan, Semua Kecamatan, Semua Kelurahan/Desa		Rp210.000.000,00	Rp0,00	Rp0,00	Rp0,00	Rp210.000.000,00	
1	05	02	2.01	0016	Penindakan Atas Gangguan Ketenteraman dan Ketertiban Umum berdasarkan Perda dan Perkada Melalui Penertiban dan Penanganan Unjuk Rasa dan Kerusuhan Massa		Kab. Nias Selatan, Semua Kecamatan, Semua Kelurahan/Desa		Rp210.000.000,00	Rp0,00	Rp0,00	Rp0,00	Rp210.000.000,00	
1	**05**	**02**	**2.02**		**Penegakan Peraturan Daerah Kabupaten/Kota dan Peraturan Bupati/Wali Kota**				Rp564.225.600,00	Rp0,00	Rp0,00	Rp0,00	Rp564.225.600,00	
1	05	02	2.02	0010	Sosialisasi Penegakan Peraturan Daerah dan Peraturan Kepala Daerah		Kab. Nias Selatan, Semua Kecamatan, Semua Kelurahan/Desa		Rp485.275.600,00	Rp0,00	Rp0,00	Rp0,00	Rp485.275.600,00	
1	05	02	2.02	0012	Pengawasan Atas Kepatuhan Terhadap Pelaksanaan Peraturan Daerah dan Peraturan Kepala Daerah		Kab. Nias Selatan, Semua Kecamatan, Semua Kelurahan/Desa		Rp78.950.600,00	Rp0,00	Rp0,00	Rp0,00	Rp78.950.000,00	
1	**05**	**04**			**PROGRAM PENCEGAHAN, PENANGGULANGAN, PENYELAMATAN KEBAKARAN DAN PENYELAMATAN NON KEBAKARAN**				Rp126.914.000,00	Rp0,00	Rp0,00	Rp0,00	Rp126.914.000,00	
1	**05**	**04**	**2.01**		**Pencegahan, Pengendalian, Pemadaman, Penyelamatan, dan Penanganan Bahan Berbahaya dan Beracun Kebakaran dalam Daerah Kabupaten/Kota**				Rp126.914.000,00	Rp0,00	Rp0,00	Rp0,00	Rp126.914.000,00	
1	05	04	2.01	0001	Pencegahan Kebakaran dalam Daerah Kabupaten/Kota		Kab. Nias Selatan, Semua Kecamatan, Semua Kelurahan/Desa		Rp78.950.000,00	Rp0,00	Rp0,00	Rp0,00	Rp78.950.000,00	
1	05	04	2.01	0002	Pemadaman dan Pengendalian Kebakaran dalam Daerah Kabupaten/Kota		Kab. Nias Selatan, Semua Kecamatan, Semua Kelurahan/Desa		Rp18.000.000,00	Rp0,00	Rp0,00	Rp0,00	Rp18.000.000,00	
1	05	04	2.01	0007	Pembinaan Aparatur Pemadam Kebakaran		Kab. Nias Selatan, Semua Kecamatan, Semua Kelurahan/Desa		Rp29.964.000,00	Rp0,00	Rp0,00	Rp0,00	Rp29.964.000,00	

KABUPATEN NIAS SELATAN

PERSETUJUAN REKAPITULASI
DOKUMEN PELAKSANAAN ANGGARAN
SATUAN KERJA PERANGKAT DAERAH
(DPA-SKPD)

TAHUN ANGGARAN 2025

Berdasarkan hasil verifikasi Tim Anggaran Pemerintah Daerah atas seluruh dokumen pelaksanaan anggaran satuan kerja perangkat daerah:

a. Nama : AROZATULO MADUWU, S.Pd
b. NIP : 196910151994011001
c. Jabatan : KEPALA BADAN PENANGGULANGAN BENCANA DAERAH

menyetujui untuk dilakukan pengesahan atas dokumen pelaksanaan anggaran satuan kerja perangkat daerah Pemerintah Kab. Nias Selatan sebagai dasar pelaksanaan anggaran daerah Tahun Anggaran 2025

Kode	Nama Formulir
DPA-SKPD	Ringkasan DPA SKPD
DPA-PENDAPATAN SKPD	Rincian Anggaran Pendapatan SKPD
DPA-BELANJA SKPD	Rincian Anggaran Belanja SKPD
DPA-PEMBIAYAAN SKPD	Rincian Anggaran Pembiayaan Daerah SKPD

Demikian disampaikan dan dipergunakan sebagaimana mestinya.

Disetujui oleh,
Sekretaris Daerah

PEMERINTAH KABUPATEN NIAS SELATAN SEKRETARIAT DAERAH

L. IHTIAR DUHA, MM
NIP. 196801121992031022

Teluk Dalam, Tanggal 02 Januari 2025
Disahkan oleh,
PPKD

PEMERINTAH KABUPATEN NIAS SELATAN "PPKD" PEJABAT PENGELOLAAN KEUANGAN DAERAH

AFERILI HARITA, SE, MA.
NIP. 196804082005021001

KABUPATEN NIAS SELATAN

DOKUMEN PELAKSANAAN ANGGARAN
SATUAN KERJA PERANGKAT DAERAH
(DPA-SKPD)

TAHUN ANGGARAN 2025

URUSAN PEMERINTAHAN	: 1 - URUSAN PEMERINTAHAN WAJIB YANG BERKAITAN DENGAN PELAYANAN DASAR
BIDANG URUSAN	: 1.05 - URUSAN PEMERINTAHAN BIDANG KETENTERAMAN DAN KETERTIBAN UMUM SERTA PERLINDUNGAN MASYARAKAT
ORGANISASI	: 1.05.0.00.0.00.04.0000 - Badan Penanggulangan Bencana Daerah

a. Nama	: AROZATULO MADUWU, S.Pd
b. NIP	: 196910151994011001
c. Jabatan	: KEPALA BADAN PENANGGULANGAN BENCANA DAERAH

Kode	Nama Formulir
DPA-PENDAPATAN SKPD	Rincian Anggaran Pendapatan SKPD
DPA-BELANJA SKPD	Rincian Anggaran Belanja SKPD
DPA-BELANJA SKPD	Rincian Anggaran Pembiayaan Daerah SKPD

Disahkan oleh,
PPKD

AFERI LAHAGA, SE, MA.
NIP. 196804082005021001

Teluk Dalam, Tanggal 02 Januari 2025
Pengguna Anggaran

AROZATULO MADUWU, S.Pd
NIP. 196910151994011001

PEMERINTAH KABUPATEN NIAS SELATAN
BADAN PENANGGULANGAN BENCANA DAERAH
Jalan: Arah Sorake Km. 5 Telukdalam Email: bpbdnisel16@gmail.com Kode Pos 22865

SURAT PERNYATAAN TANGGUNGJAWAB MUTLAK (SPTJM)

Nomor : 300.2/ 06 /BPBD/I/2025

Yang bertanda tangan di bawah ini :

Nama	: **AROZATULO MADUWU, S,Pd**
NIP	: 196910151994011001
Pangkat/ Gol.	: Pembina Tk.I/IV-b
Jabatan	: Kepala BPBD/Pengguna Anggaran BPBD

Menyatakan dengan sesungguhnya bahwa :

1. Saya selaku Pengguna Anggaran (PA) SKPD Badan Penanggulangan Bencana Daerah Kabupaten Nias Selatan, bertanggung jawab penuh atas perencanaan serta penganggaran program, kegiatan dan sub kegiatan sebagai tertuang pada Dokumen Pelaksanaan Anggaran (DPA) SKPD Tahun Anggaran 2025 dengan Nomor : DPA/A.1/1.05.0.00.0.00.04.0000/001/2025 Tanggal 02 Januari 2025 ;

2. Penyusunan Rencana Anggaran Kas (RAK) telah disesuaikan dengan program, kegiatan dan sub kegiatan sesuai dengan kebutuhan per-Triwulan ;

3. Pagu Anggaran Kegiatan yang ada di Dokumen Pelaksanaan Anggaran (DPA) Badan penanggulangan Bencana Daerah Kab. Nias Selatan Tahun Anggaran 2025 Terdiri dari :
   a. Jumlah Pendapatan : Rp.
   b. **Jumlah Belanja** : **Rp. 1.400.000.000**
   c. Belanja Operasi : Rp. 1.157.117.677
   d. Belanja Modal : Rp. 242.882.323
   e. Belanja Tidak terduga : Rp.
   f. Belanja Transfer : Rp.

4. Segala Konsekuensi hukum yang diakibatkan oleh kesalahan perencanaan, penganggaran, penyusunan dan penginputan Dokumen Pelaksanaan Anggaran (DPA) Badan Penanggulangan Bencana Daerah Kabupaten Nias Selatan Tahun Anggaran 2025 menjadi tanggung jawab penuh kepala SKPD teknis.

5. Demikian Surat Pernyataan ini dibuat dengan penuh tanggungjawab.

Teluk Dalam, 02 Januari 2025
Plt. Kepala BPBD Kab. Nias Selatan

AROZATULO MADUWU, S.Pd
Pembina Tk. I
NIP. 19691015 199401 1 001

DOKUMEN PELAKSANAAN ANGGARAN
SATUAN KERJA PERANGKAT DAERAH

PEMERINTAH KAB. NIAS SELATAN
TAHUN ANGGARAN 2025

DPA-SKPD

Nomor : DPA/A.1/1.05.0.00.0.00.04.0000/001/2025

Organisasi : 1.05.0.00.0.00.04.0000 - Badan Penanggulangan Bencana Daerah

Ringkasan Dokumen Pelaksanaan Anggaran Pendapatan dan Belanja Daerah
Satuan Kerja Perangkat Daerah

Kode Rekening			Uraian	Jumlah (Rp)
			Jumlah Pendapatan	**Rp0,00**
5	**1**		**BELANJA OPERASI**	**Rp1.157.117.677,00**
5	1	01	Belanja Pegawai	Rp177,00
5	1	02	Belanja Barang dan Jasa	Rp1.157.117.500,00
5	**2**		**BELANJA MODAL**	**Rp242.882.323,00**
5	2	02	Belanja Modal Peralatan dan Mesin	Rp242.882.323,00
			Jumlah Belanja	**Rp1.400.000.000,00**
			Total Surplus/(Defisit)	**(Rp1.400.000.000,00)**
			Jumlah Penerimaan Pembiayaan	**Rp0,00**
			Jumlah Pengeluaran Pembiayaan	**Rp0,00**
			Pembiayaan Neto	**Rp0,00**

Rencana Realisasi Penerimaan per Bulan*) (Rp)		Rencana Realisasi Rencana Penarikan Dana per Bulan*) (Rp)	
Januari	Rp0,00	Januari	Rp814.474.950,00
Februari	Rp0,00	Februari	Rp200.377.400,00
Maret	Rp0,00	Maret	Rp63.305.400,00
April	Rp0,00	April	Rp89.342.250,00
Mei	Rp0,00	Mei	Rp33.150.000,00
Juni	Rp0,00	Juni	Rp33.450.000,00
Juli	Rp0,00	Juli	Rp28.150.000,00
Agustus	Rp0,00	Agustus	Rp27.650.000,00
September	Rp0,00	September	Rp29.650.000,00
Oktober	Rp0,00	Oktober	Rp27.650.000,00
November	Rp0,00	November	Rp27.650.000,00
Desember	Rp0,00	Desember	Rp25.150.000,00
Jumlah	**Rp0,00**	**Jumlah**	**Rp1.400.000.000,00**

Teluk Dalam, Tanggal 02 Januari 2025
KEPALA BADAN PENANGGULANGAN BENCANA DAERAH

AROZATULO MADUWU, S.Pd
NIP. 196910151994011001

Mengesahkan,
PPKD

AFERILI HARITA, SE., MA.
NIP. 196804082005021001

Tim Anggaran Pemerintah Daerah				
No.	**Nama**	**NIP**	**Jabatan**	**Tanda Tangan**
1.	EDINA MARTURIANA DUHA, SE.,MM	197703132009032006	Sekretaris TAPD	
2.	FATALOZA GIAWA, SH.,MH	196707012002121004	Anggota TAPD	
3.	ERLINA HAREFA, S.Kom.,M.I.P	198007102010012015	Anggota TAPD	
4.	ANTON NIUS TELAUMBANUA, SH	198204032009031007	Anggota TAPD	
5.	DESMAN HULU, ST	197912232010011019	Anggota TAPD	

DOKUMEN PELAKSANAAN ANGGARAN SATUAN KERJA PERANGKAT DAERAH	FORMULIR DPA-BELANJA SKPD
KAB. NIAS SELATAN TAHUN ANGGARAN 2025	

Nomor DPA
: DPA/A.1/1.05.0.00.0.00.04.0000/001/2025

SKPD
: 1.05.0.00.0.00.04.0000 - Badan Penanggulangan Bencana Daerah

Rekapitulasi Dokumen Pelaksanaan Belanja Berdasarkan Program, Kegiatan, dan Sub Kegiatan

Urusan	Bidang Urusan	Program	Kegiatan	Sub Kegiatan	Uraian	Sumber Dana	Lokasi	Jumlah						
								T-1	Tahun					T+1
									Belanja Operasi	Belanja Modal	Belanja Tidak Terduga	Belanja Transfer	Jumlah	
1.05.0.00.0.00.04.0000 - Badan Penanggulangan Bencana Daerah									Rp1.157.117.677,00	Rp242.882.323,00	Rp0,00	Rp0,00	Rp1.400.000.000,00	
1					URUSAN PEMERINTAHAN WAJIB YANG BERKAITAN DENGAN PELAYANAN DASAR				Rp1.157.117.677,00	Rp242.882.323,00	Rp0,00	Rp0,00	Rp1.400.000.000,00	
1	05				URUSAN PEMERINTAHAN BIDANG KETENTERAMAN DAN KETERTIBAN UMUM SERTA PERLINDUNGAN MASYARAKAT				Rp1.157.117.677,00	Rp242.882.323,00	Rp0,00	Rp0,00	Rp1.400.000.000,00	
1	05	01			PROGRAM PENUNJANG URUSAN PEMERINTAHAN DAERAH KABUPATEN/KOTA				Rp1.066.121.927,00	Rp242.882.323,00	Rp0,00	Rp0,00	Rp1.309.004.250,00	
1	05	01	2.01		Perencanaan, Penganggaran, dan Evaluasi Kinerja Perangkat Daerah				Rp35.980.350,00	Rp0,00	Rp0,00	Rp0,00	Rp35.980.350,00	
1	05	01	2.01	0001	Penyusunan Dokumen Perencanaan Perangkat Daerah		, ,		Rp15.507.950,00	Rp0,00	Rp0,00	Rp0,00	Rp15.507.950,00	
1	05	01	2.01	0002	Koordinasi dan Penyusunan Dokumen RKA-SKPD		Kab. Nias Selatan, Semua Kecamatan, Semua Kelurahan/Desa		Rp5.868.750,00	Rp0,00	Rp0,00	Rp0,00	Rp5.868.750,00	

Urusan	Bidang Urusan	Program	Kegiatan	Sub Kegiatan	Uraian	Sumber Dana	Lokasi	Jumlah						
								T-1	Tahun					T+1
									Belanja Operasi	Belanja Modal	Belanja Tidak Terduga	Belanja Transfer	Jumlah	
1	05	01	2.01	0004	Koordinasi dan Penyusunan DPA-SKPD		Kab. Nias Selatan, Semua Kecamatan, Semua Kelurahan/Desa		Rp5.853.650,00	Rp0,00	Rp0,00	Rp0,00	Rp5.853.650,00	
1	05	01	2.01	0007	Evaluasi Kinerja Perangkat Daerah		Kab. Nias Selatan, Semua Kecamatan, Semua Kelurahan/Desa		Rp8.750.000,00	Rp0,00	Rp0,00	Rp0,00	Rp8.750.000,00	
1	05	01	2.02		Administrasi Keuangan Perangkat Daerah				Rp52.595.677,00	Rp0,00	Rp0,00	Rp0,00	Rp52.595.677,00	
1	05	01	2.02	0001	Penyediaan Gaji dan Tunjangan ASN		Kab. Nias Selatan, Semua Kecamatan, Semua Kelurahan/Desa		Rp40.200.177,00	Rp0,00	Rp0,00	Rp0,00	Rp40.200.177,00	
1	05	01	2.02	0005	Koordinasi dan Penyusunan Laporan Keuangan Akhir Tahun SKPD		Kab. Nias Selatan, Semua Kecamatan, Semua Kelurahan/Desa		Rp6.042.250,00	Rp0,00	Rp0,00	Rp0,00	Rp6.042.250,00	
1	05	01	2.02	0007	Koordinasi dan Penyusunan Laporan Keuangan Bulanan/ Triwulanan/ Semesteran SKPD		Kab. Nias Selatan, Semua Kecamatan, Semua Kelurahan/Desa		Rp6.353.250,00	Rp0,00	Rp0,00	Rp0,00	Rp6.353.250,00	
1	05	01	2.05		Administrasi Kepegawaian Perangkat Daerah				Rp66.946.000,00	Rp0,00	Rp0,00	Rp0,00	Rp66.946.000,00	
1	05	01	2.05	0009	Pendidikan dan Pelatihan Pegawai Berdasarkan Tugas dan Fungsi		Kab. Nias Selatan, Semua Kecamatan, Semua Kelurahan/Desa		Rp66.946.000,00	Rp0,00	Rp0,00	Rp0,00	Rp66.946.000,00	
1	05	01	2.06		Administrasi Umum Perangkat Daerah				Rp591.472.400,00	Rp242.882.323,00	Rp0,00	Rp0,00	Rp834.354.723,00	
1	05	01	2.06	0001	Penyediaan Komponen Instalasi Listrik/Penerangan Bangunan		Kab. Nias Selatan, Semua Kecamatan,		Rp9.083.400,00	Rp0,00	Rp0,00	Rp0,00	Rp9.083.400,00	

Urusan	Bidang Urusan	Program	Kegiatan	Sub Kegiatan	Uraian	Sumber Dana	Lokasi	Jumlah						
								T-1	Tahun					T+1
									Belanja Operasi	Belanja Modal	Belanja Tidak Terduga	Belanja Transfer	Jumlah	
					Kantor		Semua Kelurahan/Desa							
1	05	01	2.06	0002	Penyediaan Peralatan dan Perlengkapan Kantor		Kab. Nias Selatan, Semua Kecamatan, Semua Kelurahan/Desa		Rp0,00	Rp242.882.323,00	Rp0,00	Rp0,00	Rp242.882.323,00	
1	05	01	2.06	0004	Penyediaan Bahan Logistik Kantor		Kab. Nias Selatan, Semua Kecamatan, Semua Kelurahan/Desa		Rp102.395.000,00	Rp0,00	Rp0,00	Rp0,00	Rp102.395.000,00	
1	05	01	2.06	0005	Penyediaan Barang Cetakan dan Penggandaan		Kab. Nias Selatan, Semua Kecamatan, Semua Kelurahan/Desa		Rp60.000.000,00	Rp0,00	Rp0,00	Rp0,00	Rp60.000.000,00	
1	05	01	2.06	0009	Penyelenggaraan Rapat Koordinasi dan Konsultasi SKPD		Kab. Nias Selatan, Semua Kecamatan, Semua Kelurahan/Desa		Rp429.994.000,00	Rp0,00	Rp0,00	Rp0,00	Rp429.994.000,00	
1	05	01	2.08		Penyediaan Jasa Penunjang Urusan Pemerintahan Daerah				Rp176.700.000,00	Rp0,00	Rp0,00	Rp0,00	Rp176.700.000,00	
1	05	01	2.08	0001	Penyediaan Jasa Surat Menyurat		Kab. Nias Selatan, Semua Kecamatan, Semua Kelurahan/Desa		Rp7.500.000,00	Rp0,00	Rp0,00	Rp0,00	Rp7.500.000,00	
1	05	01	2.08	0004	Penyediaan Jasa Pelayanan Umum Kantor		Kab. Nias Selatan, Semua Kecamatan, Semua Kelurahan/Desa		Rp169.200.000,00	Rp0,00	Rp0,00	Rp0,00	Rp169.200.000,00	
1	05	01	2.09		Pemeliharaan Barang Milik Daerah Penunjang Urusan Pemerintahan Daerah				Rp142.427.500,00	Rp0,00	Rp0,00	Rp0,00	Rp142.427.500,00	

Urusan	Bidang Urusan	Program	Kegiatan	Sub Kegiatan	Uraian	Sumber Dana	Lokasi	Jumlah						
								T-1	Tahun					T+1
									Belanja Operasi	Belanja Modal	Belanja Tidak Terduga	Belanja Transfer	Jumlah	
1	05	01	2.09	0001	Penyediaan Jasa Pemeliharaan, Biaya Pemeliharaan, dan Pajak Kendaraan Perorangan Dinas atau Kendaraan Dinas Jabatan		Kab. Nias Selatan, Semua Kecamatan, Semua Kelurahan/Desa		Rp37.110.000,00	Rp0,00	Rp0,00	Rp0,00	Rp37.110.000,00	
1	05	01	2.09	0002	Penyediaan Jasa Pemeliharaan, Biaya Pemeliharaan, Pajak dan Perizinan Kendaraan Dinas Operasional atau Lapangan		Kab. Nias Selatan, Semua Kecamatan, Semua Kelurahan/Desa		Rp81.590.000,00	Rp0,00	Rp0,00	Rp0,00	Rp81.590.000,00	
1	05	01	2.09	0006	Pemeliharaan Peralatan dan Mesin Lainnya		Kab. Nias Selatan, Semua Kecamatan, Semua Kelurahan/Desa		Rp23.727.500,00	Rp0,00	Rp0,00	Rp0,00	Rp23.727.500,00	
1	05	03			PROGRAM PENANGGULANGAN BENCANA				Rp90.995.750,00	Rp0,00	Rp0,00	Rp0,00	Rp90.995.750,00	
1	05	03	2.01		Pelayanan Informasi Rawan Bencana Kabupaten/Kota				Rp24.213.750,00	Rp0,00	Rp0,00	Rp0,00	Rp24.213.750,00	
1	05	03	2.01	0007	Sosialisasi, Komunikasi, Informasi dan Edukasi (KIE) Rawan Bencana Kabupaten/Kota (Per Jenis Ancaman Bencana)		Kab. Nias Selatan, Semua Kecamatan, Semua Kelurahan/Desa		Rp24.213.750,00	Rp0,00	Rp0,00	Rp0,00	Rp24.213.750,00	
1	05	03	2.02		Pelayanan Pencegahan dan Kesiapsiagaan Terhadap Bencana				Rp26.282.000,00	Rp0,00	Rp0,00	Rp0,00	Rp26.282.000,00	
1	05	03	2.02	0021	Pengembangan Kapasitas Tim Reaksi Cepat (TRC) Bencana Kabupaten/Kota		Kab. Nias Selatan, Semua Kecamatan, Semua Kelurahan/Desa		Rp26.282.000,00	Rp0,00	Rp0,00	Rp0,00	Rp26.282.000,00	
1	05	03	2.03		Pelayanan Penyelamatan dan Evakuasi Korban Bencana				Rp40.500.000,00	Rp0,00	Rp0,00	Rp0,00	Rp40.500.000,00	
1	05	03	2.03	0003	Pencarian, Pertolongan dan Evakuasi Korban Bencana Kabupaten/Kota		Kab. Nias Selatan, Semua Kecamatan, Semua Kelurahan/Desa		Rp40.500.000,00	Rp0,00	Rp0,00	Rp0,00	Rp40.500.000,00	

Rencana Realisasi Belanja per Bulan*) (Rp)	
Januari	Rp814.474.950,00
Februari	Rp200.377.400,00
Maret	Rp63.305.400,00
April	Rp89.342.250,00
Mei	Rp33.150.000,00
Juni	Rp33.450.000,00
Juli	Rp28.150.000,00
Agustus	Rp27.650.000,00
September	Rp29.650.000,00
Oktober	Rp27.650.000,00
November	Rp27.650.000,00
Desember	Rp25.150.000,00
Jumlah	**Rp1.400.000.000,00**

Teluk Dalam, Tanggal 02 Januari 2025

KEPALA BADAN PENANGGULANGAN BENCANA DAERAH

AROZATULO MADUWU, S.Pd

NIP. 196910151994011001

Mengesahkan,

PPKD

AFERILI HARITA, SE.,MA.

NIP. 196804082005021001

Tim Anggaran Pemerintah Daerah

No.	Nama	NIP	Jabatan	Tanda Tangan
1.	EDINA MARTURIANA DUHA, SE.,MM	197703132009032006	Sekretaris TAPD	
2.	FATALOZA GIAWA, SH.,MH	196707012002121004	Anggota TAPD	
3.	ERLINA HAREFA, S.Kom.,M.I.P	198007102010012015	Anggota TAPD	
4.	ANTON NIUS TELAUMBANUA, SH	198204032009031007	Anggota TAPD	
5.	DESMAN HULU, ST	197912232010011019	Anggota TAPD	

*) Sesuai periodisasi SPD

KABUPATEN NIAS SELATAN

PERSETUJUAN REKAPITULASI
DOKUMEN PELAKSANAAN ANGGARAN
SATUAN KERJA PERANGKAT DAERAH
(DPA-SKPD)

TAHUN ANGGARAN 2025

Berdasarkan hasil verifikasi Tim Anggaran Pemerintah Daerah atas seluruh dokumen pelaksanaan anggaran satuan kerja perangkat daerah:

a. Nama : SISOFONADA DUHA, S. Pd., MM
b. NIP : 197604282005021002
c. Jabatan : KEPALA DINAS SOSIAL

menyetujui untuk dilakukan pengesahan atas dokumen pelaksanaan anggaran satuan kerja perangkat daerah Pemerintah Kab. Nias Selatan sebagai dasar pelaksanaan anggaran daerah Tahun Anggaran 2025

Kode	Nama Formulir
DPA-SKPD	Ringkasan DPA SKPD
DPA-PENDAPATAN SKPD	Rincian Anggaran Pendapatan SKPD
DPA-BELANJA SKPD	Rincian Anggaran Belanja SKPD
DPA-PEMBIAYAAN SKPD	Rincian Anggaran Pembiayaan Daerah SKPD

Demikian disampaikan dan dipergunakan sebagaimana mestinya.

Disetujui oleh,
Sekretaris Daerah

IKHTIAR DUHA, MM
NIP: 196604121992031022

Teluk Dalam, Tanggal 02 Januari 2025
Disahkan oleh,
PPKD

AFERILI HARITA, SE, MA
NIP: 196804062006021001

KABUPATEN NIAS SELATAN

DOKUMEN PELAKSANAAN ANGGARAN
SATUAN KERJA PERANGKAT DAERAH
(DPA-SKPD)

TAHUN ANGGARAN 2025

URUSAN PEMERINTAHAN	: 1 - URUSAN PEMERINTAHAN WAJIB YANG BERKAITAN DENGAN PELAYANAN DASAR
BIDANG URUSAN	: 1.06 - URUSAN PEMERINTAHAN BIDANG SOSIAL
ORGANISASI	: 1.06.0.00.0.00.01.0000 - Dinas Sosial

a. Nama : SISOFONADA DUHA, S. Pd., MM
b. NIP : 197604262005021002
C. Jabatan : KEPALA DINAS SOSIAL

Kode	Nama Formulir
DPA-PENDAPATAN SKPD	Rincian Anggaran Pendapatan SKPD
DPA-BELANJA SKPD	Rincian Anggaran Belanja SKPD
DPA-BELANJA SKPD	Rincian Anggaran Pembiayaan Daerah SKPD

Disahkan oleh,
PPKD

AFERILI HARITA, SE, MA.
NIP: 196804082005021001

Teluk Dalam, Tanggal 02 Januari 2025
Pengguna Anggaran

SISOFONADA DUHA, S. Pd., MM
NIP: 197604262005021002

DOKUMEN PELAKSANAAN ANGGARAN
SATUAN KERJA PERANGKAT DAERAH

PEMERINTAH KAB. NIAS SELATAN
TAHUN ANGGARAN 2025

DPA-SKPD

Nomor : DPA/A.1/1.06.0.00.0.00.01.0000/001/2025

Organisasi : 1.06.0.00.0.00.01.0000 - Dinas Sosial

Ringkasan Dokumen Pelaksanaan Anggaran Pendapatan dan Belanja Daerah
Satuan Kerja Perangkat Daerah

Kode Rekening			Uraian	Jumlah (Rp)
			Jumlah Pendapatan	**Rp0,00**
5	**1**		**BELANJA OPERASI**	**Rp1.296.985.590,00**
5	1	01	Belanja Pegawai	Rp190,00
5	1	02	Belanja Barang dan Jasa	Rp1.296.985.400,00
5	**2**		**BELANJA MODAL**	**Rp40.520.600,00**
5	2	02	Belanja Modal Peralatan dan Mesin	Rp40.520.600,00
			Jumlah Belanja	**Rp1.337.506.190,00**
			Total Surplus/(Defisit)	**(Rp1.337.506.190,00)**
			Jumlah Penerimaan Pembiayaan	**Rp0,00**
			Jumlah Pengeluaran Pembiayaan	**Rp0,00**
			Pembiayaan Neto	**Rp0,00**

Rencana Realisasi Penerimaan per Bulan*) (Rp)		Rencana Realisasi Rencana Penarikan Dana per Bulan*) (Rp)	
Januari	Rp0,00	Januari	Rp43.715.190,00
Februari	Rp0,00	Februari	Rp105.725.900,00
Maret	Rp0,00	Maret	Rp424.325.100,00
April	Rp0,00	April	Rp195.938.000,00
Mei	Rp0,00	Mei	Rp50.118.100,00
Juni	Rp0,00	Juni	Rp44.318.400,00
Juli	Rp0,00	Juli	Rp75.790.500,00
Agustus	Rp0,00	Agustus	Rp54.715.000,00
September	Rp0,00	September	Rp81.715.000,00
Oktober	Rp0,00	Oktober	Rp76.215.000,00
November	Rp0,00	November	Rp134.715.000,00
Desember	Rp0,00	Desember	Rp50.215.000,00
Jumlah	**Rp0,00**	**Jumlah**	**Rp1.337.506.190,00**

Telok Dalam, Tanggal 02 Januari 2025
KEPALA DINAS SOSIAL

SISOFORADA DUHA, S. Pd., MM
NIP. 197604282005021002

Mengesahkan,
PPKD

AFERLI HARITA, SE, MA.
NIP. 196804092005021001

Tim Anggaran Pemerintah Daerah

No.	Nama	NIP	Jabatan	Tanda Tangan
1.	EDINA MARTURIANA DUHA, SE.,MM	197703132009032006	Sekretaris TAPD	
2.	FATALOZA GIAWA, SH.,MH	196707012002121004	Anggota TAPD	
3.	ERLINA HAREFA, S.Kom.,M.I.P	198807102010012015	Anggota TAPD	
4.	ANTON NIUS TELAUMBANUA, SH	198204032009031007	Anggota TAPD	
5.	DESMAN HULU, ST	197912232010011019	Anggota TAPD	

DOKUMEN PELAKSANAAN ANGGARAN
SATUAN KERJA PERANGKAT DAERAH
KAB. NIAS SELATAN
TAHUN ANGGARAN 2025

FORMULIR
DPA-BELANJA
SKPD

Nomor DPA : DPA/A.1/1.06.0.00.0.00.01.0000/001/2025
SKPD : 1.06.0.00.0.00.01.0000 - Dinas Sosial

Rekapitulasi Dokumen Pelaksanaan Belanja Berdasarkan Program, Kegiatan, dan Sub Kegiatan

Urusan	Bidang Urusan	Program	Kegiatan	Sub Kegiatan	Uraian	Sumber Dana	Lokasi	Jumlah						
								T-1	Tahun					T+1
									Belanja Operasi	Belanja Modal	Belanja Tidak Terduga	Belanja Transfer	Jumlah	
1.06.0.00.0.00.01.0000 - Dinas Sosial									Rp1.296.985.590,00	Rp40.520.600,00	Rp0,00	Rp0,00	Rp1.337.506.190,00	
1					URUSAN PEMERINTAHAN WAJIB YANG BERKAITAN DENGAN PELAYANAN DASAR				Rp1.296.985.590,00	Rp40.520.600,00	Rp0,00	Rp0,00	Rp1.337.506.190,00	
1	06				URUSAN PEMERINTAHAN BIDANG SOSIAL				Rp1.296.985.590,00	Rp40.520.600,00	Rp0,00	Rp0,00	Rp1.337.506.190,00	
1	06	01			PROGRAM PENUNJANG URUSAN PEMERINTAHAN DAERAH KABUPATEN/KOTA				Rp636.436.090,00	Rp40.520.600,00	Rp0,00	Rp0,00	Rp676.956.690,00	
1	06	01	2.01		Perencanaan, Penganggaran, dan Evaluasi Kinerja Perangkat Daerah				Rp14.000.000,00	Rp0,00	Rp0,00	Rp0,00	Rp14.000.000,00	
1	06	01	2.01	0001	Penyusunan Dokumen Perencanaan Perangkat Daerah		Kab. Nias Selatan, Semua Kecamatan, Semua Kelurahan/Desa		Rp2.000.000,00	Rp0,00	Rp0,00	Rp0,00	Rp2.000.000,00	
1	06	01	2.01	0002	Koordinasi dan Penyusunan Dokumen RKA-SKPD		Kab. Nias Selatan, Semua Kecamatan, Semua Kelurahan/Desa		Rp2.000.000,00	Rp0,00	Rp0,00	Rp0,00	Rp2.000.000,00	
1	06	01	2.01	0003	Koordinasi dan Penyusunan Dokumen Perubahan RKA-SKPD		Kab. Nias Selatan, Semua Kecamatan, Semua Kelurahan/Desa		Rp2.000.000,00	Rp0,00	Rp0,00	Rp0,00	Rp2.000.000,00	
1	06	01	2.01	0004	Koordinasi dan Penyusunan DPA-SKPD		Kab. Nias Selatan, Semua Kecamatan, Semua Kelurahan/Desa		Rp2.000.000,00	Rp0,00	Rp0,00	Rp0,00	Rp2.000.000,00	
1	06	01	2.01	0005	Koordinasi dan Penyusunan Perubahan DPA-SKPD		Kab. Nias Selatan, Semua Kecamatan, Semua Kelurahan/Desa		Rp2.000.000,00	Rp0,00	Rp0,00	Rp0,00	Rp2.000.000,00	

Urusan	Bidang Urusan	Program	Kegiatan	Sub Kegiatan	Uraian	Sumber Dana	Lokasi	Jumlah						
								T-1	Tahun					T+1
									Belanja Operasi	Belanja Modal	Belanja Tidak Terduga	Belanja Transfer	Jumlah	
1	06	01	2.01	0006	Koordinasi dan Penyusunan Laporan Capaian Kinerja dan Ikhtisar Realisasi Kinerja SKPD		Kab. Nias Selatan, Semua Kecamatan, Semua Kelurahan/Desa		Rp2.000.000,00	Rp0,00	Rp0,00	Rp0,00	Rp2.000.000,00	
1	06	01	2.01	0007	Evaluasi Kinerja Perangkat Daerah		Kab. Nias Selatan, Semua Kecamatan, Semua Kelurahan/Desa		Rp2.000.000,00	Rp0,00	Rp0,00	Rp0,00	Rp2.000.000,00	
1	**06**	**01**	**2.02**		**Administrasi Keuangan Perangkat Daerah**				Rp45.200.190,00	Rp0,00	Rp0,00	Rp0,00	Rp45.200.190,00	
1	06	01	2.02	0001	Penyediaan Gaji dan Tunjangan ASN		Kab. Nias Selatan, Semua Kecamatan, Semua Kelurahan/Desa		Rp40.200.190,00	Rp0,00	Rp0,00	Rp0,00	Rp40.200.190,00	
1	06	01	2.02	0005	Koordinasi dan Penyusunan Laporan Keuangan Akhir Tahun SKPD		Kab. Nias Selatan, Semua Kecamatan, Semua Kelurahan/Desa		Rp2.500.000,00	Rp0,00	Rp0,00	Rp0,00	Rp2.500.000,00	
1	06	01	2.02	0007	Koordinasi dan Penyusunan Laporan Keuangan Bulanan/ Triwulanan/ Semesteran SKPD		Kab. Nias Selatan, Semua Kecamatan, Semua Kelurahan/Desa		Rp2.500.000,00	Rp0,00	Rp0,00	Rp0,00	Rp2.500.000,00	
1	**06**	**01**	**2.05**		**Administrasi Kepegawaian Perangkat Daerah**				Rp22.950.000,00	Rp0,00	Rp0,00	Rp0,00	Rp22.950.000,00	
1	06	01	2.05	0002	Pengadaan Pakaian Dinas beserta Atribut Kelengkapannya		Kab. Nias Selatan, Semua Kecamatan, Semua Kelurahan/Desa		Rp22.950.000,00	Rp0,00	Rp0,00	Rp0,00	Rp22.950.000,00	
1	**06**	**01**	**2.06**		**Administrasi Umum Perangkat Daerah**				Rp196.341.000,00	Rp40.520.600,00	Rp0,00	Rp0,00	Rp236.861.600,00	
1	06	01	2.06	0001	Penyediaan Komponen Instalasi Listrik/Penerangan Bangunan Kantor		Kab. Nias Selatan, Semua Kecamatan, Semua Kelurahan/Desa		Rp10.006.500,00	Rp0,00	Rp0,00	Rp0,00	Rp10.006.500,00	
1	06	01	2.06	0002	Penyediaan Peralatan dan Perlengkapan Kantor		Kab. Nias Selatan, Semua Kecamatan, Semua Kelurahan/Desa		Rp0,00	Rp40.520.600,00	Rp0,00	Rp0,00	Rp40.520.600,00	
1	06	01	2.06	0004	Penyediaan Bahan Logistik Kantor		Kab. Nias Selatan, Semua Kecamatan, Semua Kelurahan/Desa		Rp30.075.500,00	Rp0,00	Rp0,00	Rp0,00	Rp30.075.500,00	

Urusan	Bidang Urusan	Program	Kegiatan	Sub Kegiatan	Uraian	Sumber Dana	Lokasi	Jumlah						
								T-1	Tahun					T+1
									Belanja Operasi	Belanja Modal	Belanja Tidak Terduga	Belanja Transfer	Jumlah	
1	06	01	2.06	0005	Penyediaan Barang Cetakan dan Penggandaan		Kab. Nias Selatan, Semua Kecamatan, Semua Kelurahan/Desa		Rp30.009.000,00	Rp0,00	Rp0,00	Rp0,00	Rp30.009.000,00	
1	06	01	2.06	0009	Penyelenggaraan Rapat Koordinasi dan Konsultasi SKPD		Kab. Nias Selatan, Semua Kecamatan, Semua Kelurahan/Desa		Rp128.250.000,00	Rp0,00	Rp0,00	Rp0,00	Rp128.250.000,00	
1	**06**	**01**	**2.08**		**Penyediaan Jasa Penunjang Urusan Pemerintahan Daerah**				Rp262.874.900,00	Rp0,00	Rp0,00	Rp0,00	Rp262.874.900,00	
1	06	01	2.08	0001	Penyediaan Jasa Surat Menyurat		Kab. Nias Selatan, Semua Kecamatan, Semua Kelurahan/Desa		Rp53.464.000,00	Rp0,00	Rp0,00	Rp0,00	Rp53.464.000,00	
1	06	01	2.08	0002	Penyediaan Jasa Komunikasi, Sumber Daya Air dan Listrik		Kab. Nias Selatan, Semua Kecamatan, Semua Kelurahan/Desa		Rp15.000.000,00	Rp0,00	Rp0,00	Rp0,00	Rp15.000.000,00	
1	06	01	2.08	0003	Penyediaan Jasa Peralatan dan Perlengkapan Kantor		Kab. Nias Selatan, Semua Kecamatan, Semua Kelurahan/Desa		Rp7.730.900,00	Rp0,00	Rp0,00	Rp0,00	Rp7.730.900,00	
1	06	01	2.08	0004	Penyediaan Jasa Pelayanan Umum Kantor		Kab. Nias Selatan, Semua Kecamatan, Semua Kelurahan/Desa		Rp186.680.000,00	Rp0,00	Rp0,00	Rp0,00	Rp186.680.000,00	
1	**06**	**01**	**2.09**		**Pemeliharaan Barang Milik Daerah Penunjang Urusan Pemerintahan Daerah**				Rp93.070.000,00	Rp0,00	Rp0,00	Rp0,00	Rp93.070.000,00	
1	06	01	2.09	0001	Penyediaan Jasa Pemeliharaan, Biaya Pemeliharaan, dan Pajak Kendaraan Perorangan Dinas atau Kendaraan Dinas Jabatan		Kab. Nias Selatan, Semua Kecamatan, Semua Kelurahan/Desa		Rp67.790.000,00	Rp0,00	Rp0,00	Rp0,00	Rp67.790.000,00	
1	06	01	2.09	0002	Penyediaan Jasa Pemeliharaan, Biaya Pemeliharaan, Pajak dan Perizinan Kendaraan Dinas Operasional atau Lapangan		Kab. Nias Selatan, Semua Kecamatan, Semua Kelurahan/Desa		Rp20.080.000,00	Rp0,00	Rp0,00	Rp0,00	Rp20.080.000,00	
1	06	01	2.09	0006	Pemeliharaan Peralatan dan Mesin Lainnya		Kab. Nias Selatan, Semua Kecamatan, Semua Kelurahan/Desa		Rp5.200.000,00	Rp0,00	Rp0,00	Rp0,00	Rp5.200.000,00	

Urusan	Bidang Urusan	Program	Kegiatan	Sub Kegiatan	Uraian	Sumber Dana	Lokasi	Jumlah						
								T-1	Tahun					T+1
									Belanja Operasi	Belanja Modal	Belanja Tidak Terduga	Belanja Transfer	Jumlah	
1	06	02			**PROGRAM PEMBERDAYAAN SOSIAL**				Rp5.730.000,00	Rp0,00	Rp0,00	Rp0,00	Rp5.730.000,00	
1	06	02	2.03		**Pengembangan Potensi Sumber Kesejahteraan Sosial Daerah Kabupaten/Kota**				Rp5.730.000,00	Rp0,00	Rp0,00	Rp0,00	Rp5.730.000,00	
1	06	02	2.03	0002	Peningkatan Kemampuan Potensi Tenaga Kesejahteraan Sosial Kecamatan Kewenangan Kabupaten/Kota		Kab. Nias Selatan, Semua Kecamatan, Semua Kelurahan/Desa		Rp5.730.000,00	Rp0,00	Rp0,00	Rp0,00	Rp5.730.000,00	
1	06	04			**PROGRAM REHABILITASI SOSIAL**				Rp323.043.500,00	Rp0,00	Rp0,00	Rp0,00	Rp323.043.500,00	
1	06	04	2.02		**Rehabilitasi Sosial Penyandang Masalah Kesejahteraan Sosial (PMKS) Lainnya Bukan Korban HIV/AIDS dan NAPZA di Luar Panti Sosial**				Rp323.043.500,00	Rp0,00	Rp0,00	Rp0,00	Rp323.043.500,00	
1	06	04	2.02	0002	Pemberian Layanan Kedaruratan		Kab. Nias Selatan, Semua Kecamatan, Semua Kelurahan/Desa		Rp6.000.000,00	Rp0,00	Rp0,00	Rp0,00	Rp6.000.000,00	
1	06	04	2.02	0003	Penyediaan Pemakanan		Kab. Nias Selatan, Semua Kecamatan, Semua Kelurahan/Desa		Rp270.000.000,00	Rp0,00	Rp0,00	Rp0,00	Rp270.000.000,00	
1	06	04	2.02	0013	Pemberian Layanan Rujukan		Kab. Nias Selatan, Semua Kecamatan, Semua Kelurahan/Desa		Rp47.043.500,00	Rp0,00	Rp0,00	Rp0,00	Rp47.043.500,00	
1	06	05			**PROGRAM PERLINDUNGAN DAN JAMINAN SOSIAL**				Rp131.776.000,00	Rp0,00	Rp0,00	Rp0,00	Rp131.776.000,00	
1	06	05	2.02		**Pengelolaan Data Fakir Miskin Cakupan Daerah Kabupaten/Kota**				Rp131.776.000,00	Rp0,00	Rp0,00	Rp0,00	Rp131.776.000,00	
1	06	05	2.02	0003	Fasilitasi Bantuan Sosial Kesejahteraan Keluarga		Kab. Nias Selatan, Semua Kecamatan, Semua Kelurahan/Desa		Rp131.776.000,00	Rp0,00	Rp0,00	Rp0,00	Rp131.776.000,00	
1	06	06			**PROGRAM PENANGANAN BENCANA**				Rp200.000.000,00	Rp0,00	Rp0,00	Rp0,00	Rp200.000.000,00	
1	06	06	2.01		**Perlindungan Sosial Korban Bencana Alam dan Sosial Kabupaten/Kota**				Rp200.000.000,00	Rp0,00	Rp0,00	Rp0,00	Rp200.000.000,00	
1	06	06	2.01	0001	Penyediaan Makanan		Kab. Nias Selatan, Semua Kecamatan, Semua Kelurahan/Desa		Rp90.000.000,00	Rp0,00	Rp0,00	Rp0,00	Rp90.000.000,00	
1	06	06	2.01	0002	Penyediaan Sandang		Kab. Nias Selatan, Semua Kecamatan, Semua Kelurahan/Desa		Rp110.000.000,00	Rp0,00	Rp0,00	Rp0,00	Rp110.000.000,00	

Rencana Realisasi Belanja per Bulan*) (Rp)	
Januari	Rp43.715.190,00
Februari	Rp105.725.900,00
Maret	Rp424.325.100,00
April	Rp195.938.000,00
Mei	Rp50.118.100,00
Juni	Rp44.318.400,00
Juli	Rp75.790.500,00
Agustus	Rp54.715.000,00
September	Rp81.715.000,00
Oktober	Rp76.215.000,00
November	Rp134.715.000,00
Desember	Rp50.215.000,00
Jumlah	**Rp1.337.506.190,00**

Teluk Dalam, Tanggal 02 Januari 2025

KEPALA DINAS SOSIAL

SISCFONADA DUHA, S.Pd., MM

NIP. 197604282005021002

Mengesahkan,

PPKD

AFERIUI HARITA, SE, MA.

NIP. 196804082005021001

Tim Anggaran Pemerintah Daerah

No.	Nama	NIP	Jabatan	Tanda Tangan
1.	EDINA MARTURIANA DUHA, SE.,MM	197703132009032006	Sekretaris TAPD	
2.	FATALOZA GIAWA, SH.,MH	196707612002121004	Anggota TAPD	
3.	ERLINA HAREFA, S.Kom .,M.I.P	198007102010012015	Anggota TAPD	
4.	ANTON NIUS TELAUMBANUA, SH	196204032009031007	Anggota TAPD	
5.	DESMAN HULU, ST	197912232010011019	Anggota TAPD	

*) Sesuai periodisasi SPD

DOKUMEN PELAKSANAAN ANGGARAN SATUAN KERJA PERANGKAT DAERAH	FORMULIR DPA RINCIAN BELANJA SKPD
KABUPATEN NIAS SELATAN TAHUN ANGGARAN 2025	

Nomor DPA : DPA/A.1/1.06.0.00.0.00.01.0000/001/2025	
Urusan Pemerintahan	: 1 - URUSAN PEMERINTAHAN WAJIB YANG BERKAITAN DENGAN PELAYANAN DASAR
Bidang Urusan	: 1.06 - URUSAN PEMERINTAHAN BIDANG SOSIAL
Program	: 1.06.01 - PROGRAM PENUNJANG URUSAN PEMERINTAHAN DAERAH KABUPATEN/KOTA
Kegiatan	: 1.06.01.2.01 - PERENCANAAN, PENGANGGARAN, DAN EVALUASI KINERJA PERANGKAT DAERAH
Organisasi	: 1.06.0.00.0.00.01.0000 - Dinas Sosial
Unit	: 1.06.0.00.0.00.01.0000 - Dinas Sosial
Alokasi Tahun -1	: Rp0,00
Alokasi Tahun	: Rp2.000.000,00
Alokasi Tahun + 1	: Rp7.500.000,00

Indikator dan Tolak Ukur Kinerja Kegiatan

Indikator	Tolak Ukur Kerja	Target Kinerja
Capaian Kegiatan		
Masukan	Dana Yang Dibutuhkan	Rp2.000.000,00
Keluaran	Jumlah Dokumen Perencanaan Perangkat Daerah	2 Dokumen
Hasil		

Sub Kegiatan	: 1.06.01.2.01.0001 - Penyusunan Dokumen Perencanaan Perangkat Daerah
Sumber Pendanaan	: Sisa Lebih Perhitungan Anggaran Tahun Sebelumnya : Dana Alokasi Umum (DAU)
Lokasi	: Kab. Nias Selatan, Semua Kecamatan, Semua Kelurahan
Keluaran Sub Kegiatan	: Jumlah Dokumen Perencanaan Perangkat Daerah
Waktu Pelaksanaan	: Mulai Januari Sampai Desember
Keterangan	:

Kode Rekening	Uraian	Rincian Perhitungan				Jumlah (Rp)
		Koefisien / Volume	Satuan	Harga	PPN	
5	**BELANJA DAERAH**					**Rp2.000.000,00**
5.1	**BELANJA OPERASI**					**Rp2.000.000,00**
5.1.02	**Belanja Barang dan Jasa**					**Rp2.000.000,00**
5.1.02.01	**Belanja Barang**					**Rp2.000.000,00**
5.1.02.01.01	**Belanja Barang Pakai Habis**					**Rp2.000.000,00**
5.1.02.01.01.0024	**Belanja Alat/Bahan untuk Kegiatan Kantor-Alat Tulis Kantor**					**Rp603.400,00**
	[#] Belanja Alat Tulis Kantor **Sumber Dana: Sisa Lebih Perhitungan Anggaran Tahun Sebelumnya**					**Rp603.400,00**
	[-] Belanja Alat Tulis Kantor					**Rp603.400,00**
	Ballpoint Spesifikasi: Merek Big 2 Warna	4 Buah	Buah	Rp2.100,00	0%	**Rp8.400,00**
	Kertas HVS Spesifikasi: Uk. 210 x 297 mm A4 70 gr	4 Rim	Rim	Rp53.000,00	0%	**Rp212.000,00**
	Kertas HVS Spesifikasi: Uk. 215 x 330 mm F4 70 gr	1 Rim	Rim	Rp53.000,00	0%	**Rp53.000,00**
	Map Biasa (Stop Map) Folio Spesifikasi: Uk. 24 x 35 cm	18 Buah	Buah	Rp1.000,00	0%	**Rp18.000,00**
	Pulpen Spesifikasi: My Gel	12 Buah	Buah	Rp5.000,00	0%	**Rp60.000,00**

KABUPATEN NIAS SELATAN

DOKUMEN PELAKSANAAN ANGGARAN
SATUAN KERJA PERANGKAT DAERAH
(DPA-SKPD)

TAHUN ANGGARAN 2025

URUSAN PEMERINTAHAN	: 2 - URUSAN PEMERINTAHAN WAJIB YANG TIDAK BERKAITAN DENGAN PELAYANAN DASAR : 2 - URUSAN PEMERINTAHAN WAJIB YANG TIDAK BERKAITAN DENGAN PELAYANAN DASAR
BIDANG URUSAN	: 2.07 - URUSAN PEMERINTAHAN BIDANG TENAGA KERJA : 2.17 - URUSAN PEMERINTAHAN BIDANG KOPERASI, USAHA KECIL, DAN MENENGAH
ORGANISASI	: 2.07.2.17.0.00.01.0000 - Dinas Tenaga Kerja dan Koperasi Usaha Kecil Menengah

a. Nama	: TANDRASOKHI HALAWA, S. Pd., M. Pd
b. NIP	: 197202102010011006
c. Jabatan	: KEPALA DINAS TENAGA KERJA DAN KOPERASI USAHA KECIL MENENGAH

Kode	Nama Formulir
DPA-PENDAPATAN SKPD	Rincian Anggaran Pendapatan SKPD
DPA-BELANJA SKPD	Rincian Anggaran Belanja SKPD
DPA-BELANJA SKPD	Rincian Anggaran Pembiayaan Daerah SKPD

Disahkan oleh,
PPKD

AFERILI HARITA, SE.,MA.
NIP. 196804082005021001

Teluk Dalam, Tanggal 02 Januari 2025
Pengguna Anggaran

TANDRASOKHI HALAWA, S. Pd., M. Pd
NIP. 197202102010011006

KABUPATEN NIAS SELATAN

PERSETUJUAN REKAPITULASI
DOKUMEN PELAKSANAAN ANGGARAN
SATUAN KERJA PERANGKAT DAERAH
(DPA-SKPD)

TAHUN ANGGARAN 2025

Berdasarkan hasil verifikasi Tim Anggaran Pemerintah Daerah atas seluruh dokumen pelaksanaan anggaran satuan kerja perangkat daerah:

a. Nama : TANDRASOKHI HALAWA, S. Pd., M. Pd
b. NIP : 197202102010011006
c. Jabatan : KEPALA DINAS TENAGA KERJA DAN KOPERASI USAHA KECIL MENENGAH

menyetujui untuk dilakukan pengesahan atas dokumen pelaksanaan anggaran satuan kerja perangkat daerah Pemerintah Kab. Nias Selatan sebagai dasar pelaksanaan anggaran daerah Tahun Anggaran 2025

Kode	Nama Formulir
DPA-SKPD	Ringkasan DPA SKPD
DPA-PENDAPATAN SKPD	Rincian Anggaran Pendapatan SKPD
DPA-BELANJA SKPD	Rincian Anggaran Belanja SKPD
DPA-PEMBIAYAAN SKPD	Rincian Anggaran Pembiayaan Daerah SKPD

Demikian disampaikan dan dipergunakan sebagaimana mestinya.

Disetujui oleh,
Sekretaris Daerah

Ir. IKHTIAR DUHA, MM
NIP: 196604121992031022

Teluk Dalam, Tanggal 02 Januari 2025
Disahkan oleh,
PPKD

AFERILI HARITA, SE, MA.
NIP: 196804082005021001

DOKUMEN PELAKSANAAN ANGGARAN
SATUAN KERJA PERANGKAT DAERAH

PEMERINTAH KAB. NIAS SELATAN
TAHUN ANGGARAN 2025

DPA-SKPD

Nomor : DPA/A.1/2.07.2.17.0.00.01.0000/001/2025

Organisasi : 2.07.2.17.0.00.01.0000 - Dinas Tenaga Kerja dan Koperasi Usaha Kecil Menengah

Ringkasan Dokumen Pelaksanaan Anggaran Pendapatan dan Belanja Daerah
Satuan Kerja Perangkat Daerah

Kode Rekening			Uraian	Jumlah (Rp)
			Jumlah Pendapatan	**Rp0,00**
5	**1**		**BELANJA OPERASI**	**Rp2.032.826.030,00**
5	1	02	Belanja Barang dan Jasa	Rp1.907.826.030,00
5	1	05	Belanja Hibah	Rp125.000.000,00
5	**2**		**BELANJA MODAL**	**Rp71.993.370,00**
5	2	02	Belanja Modal Peralatan dan Mesin	Rp69.593.370,00
5	2	03	Belanja Modal Gedung dan Bangunan	Rp2.400.000,00
			Jumlah Belanja	**Rp2.104.819.400,00**
			Total Surplus/(Defisit)	**(Rp2.104.819.400,00)**
			Jumlah Penerimaan Pembiayaan	**Rp0,00**
			Jumlah Pengeluaran Pembiayaan	**Rp0,00**
			Pembiayaan Neto	**Rp0,00**

Rencana Realisasi Penerimaan per Bulan*) (Rp)		Rencana Realisasi Rencana Penarikan Dana per Bulan*) (Rp)	
Januari	Rp0,00	Januari	Rp108.840.200,00
Februari	Rp0,00	Februari	Rp385.847.195,00
Maret	Rp0,00	Maret	Rp177.674.455,00
April	Rp0,00	April	Rp134.161.500,00
Mei	Rp0,00	Mei	Rp150.968.600,00
Juni	Rp0,00	Juni	Rp139.231.000,00
Juli	Rp0,00	Juli	Rp183.629.900,00
Agustus	Rp0,00	Agustus	Rp114.456.000,00
September	Rp0,00	September	Rp338.760.000,00
Oktober	Rp0,00	Oktober	Rp242.260.000,00
November	Rp0,00	November	Rp92.728.550,00
Desember	Rp0,00	Desember	Rp36.260.000,00
Jumlah	**Rp0,00**	**Jumlah**	**Rp2.104.819.400,00**

Teluk Dalam, Tanggal 02 Januari 2025
KEPALA DINAS TENAGA KERJA DAN KOPERASI USAHA KECIL MENENGAH

TANDRASAKTI HALAWA, S. Pd., M. Pd
NIP. 197202102010011006

Mengesahkan,
PPKD

AFERILI HARITA, SE.,MA.
NIP. 196804052005021001

Tim Anggaran Pemerintah Daerah				
No.	Nama	NIP	Jabatan	Tanda Tangan
1.	EDINA MARTURIANA DUHA, SE.,MM	19770313200903200 6	Sekretaris TAPD	
2.	FATALOZA GIAWA, SH.,MH	19670701200212100 4	Anggota TAPD	
3.	ERLINA HAREFA, S.Kom.,M.I.P	19800710201001201 5	Anggota TAPD	
4.	ANTON NIUS TELAUMBANUA, SH	19820403200903100 7	Anggota TAPD	
5.	DESMAN HULU, ST	19791223201001101 9	Anggota TAPD	

DOKUMEN PELAKSANAAN ANGGARAN
SATUAN KERJA PERANGKAT DAERAH

KAB. NIAS SELATAN
TAHUN ANGGARAN 2025

FORMULIR
DPA-BELANJA
SKPD

Nomor DPA : DPA/A.1/2.07.2.17.0.00.01.0000/001/2025
SKPD : 2.07.2.17.0.00.01.0000 - Dinas Tenaga Kerja dan Koperasi Usaha Kecil Menengah

Rekapitulasi Dokumen Pelaksanaan Belanja Berdasarkan Program, Kegiatan, dan Sub Kegiatan

Urusan	Bidang Urusan	Program	Kegiatan	Sub Kegiatan	Uraian	Sumber Dana	Lokasi	Jumlah					
								T-1	Tahun				T+1
									Belanja Operasi	Belanja Modal	Belanja Tidak Terduga	Belanja Transfer	Jumlah
2.07.2.17.0.00.01.0000 - Dinas Tenaga Kerja dan Koperasi Usaha Kecil Menengah									Rp2.032.826.030,00	Rp71.993.370,00	Rp0,00	Rp0,00	Rp2.104.819.400,00	
2					URUSAN PEMERINTAHAN WAJIB YANG TIDAK BERKAITAN DENGAN PELAYANAN DASAR				Rp2.032.826.030,00	Rp71.993.370,00	Rp0,00	Rp0,00	Rp2.104.819.400,00	
2	07				URUSAN PEMERINTAHAN BIDANG TENAGA KERJA				Rp713.672.098,00	Rp52.036.600,00	Rp0,00	Rp0,00	Rp765.708.698,00	
2	07	01			PROGRAM PENUNJANG URUSAN PEMERINTAHAN DAERAH KABUPATEN/KOTA				Rp77.147.698,00	Rp52.036.600,00	Rp0,00	Rp0,00	Rp129.184.298,00	
2	07	01	2.01		Perencanaan, Penganggaran, dan Evaluasi Kinerja Perangkat Daerah				Rp13.684.715,00	Rp0,00	Rp0,00	Rp0,00	Rp13.684.715,00	
2	07	01	2.01	0004	Koordinasi dan Penyusunan DPA-SKPD		Kab. Nias Selatan, Semua Kecamatan, Semua Kelurahan/Desa		Rp5.000.000,00	Rp0,00	Rp0,00	Rp0,00	Rp5.000.000,00	
2	07	01	2.01	0005	Koordinasi dan Penyusunan Perubahan DPA- SKPD		Kab. Nias Selatan, Semua Kecamatan,		Rp3.033.000,00	Rp0,00	Rp0,00	Rp0,00	Rp3.033.000,00	

Urusan	Bidang Urusan	Program	Kegiatan	Sub Kegiatan	Uraian	Sumber Dana	Lokasi	Jumlah						
								T-1	Tahun					T+1
									Belanja Operasi	Belanja Modal	Belanja Tidak Terduga	Belanja Transfer	Jumlah	
							Semua Kelurahan/Desa							
2	07	01	2.01	0006	Koordinasi dan Penyusunan Laporan Capaian Kinerja dan Ikhtisar Realisasi Kinerja SKPD		Kab. Nias Selatan, Semua Kecamatan, Semua Kelurahan/Desa		Rp2.561.750,00	Rp0,00	Rp0,00	Rp0,00	Rp2.561.750,00	
2	07	01	2.01	0007	Evaluasi Kinerja Perangkat Daerah		Kab. Nias Selatan, Semua Kecamatan, Semua Kelurahan/Desa		Rp3.069.965,00	Rp0,00	Rp0,00	Rp0,00	Rp3.069.965,00	
2	**07**	**01**	**2.02**		**Administrasi Keuangan Perangkat Daerah**				Rp4.123.000,00	Rp0,00	Rp0,00	Rp0,00	Rp4.123.000,00	
2	07	01	2.02	0007	Koordinasi dan Penyusunan Laporan Keuangan Bulanan/ Triwulanan/ Semesteran SKPD		Kab. Nias Selatan, Semua Kecamatan, Semua Kelurahan/Desa		Rp4.123.000,00	Rp0,00	Rp0,00	Rp0,00	Rp4.123.000,00	
2	**07**	**01**	**2.03**		**Administrasi Barang Milik Daerah pada Perangkat Daerah**				Rp6.916.843,00	Rp2.400.000,00	Rp0,00	Rp0,00	Rp9.316.843,00	
2	07	01	2.03	0002	Pengamanan Barang Milik Daerah SKPD		Kab. Nias Selatan, Semua Kecamatan, Semua Kelurahan/Desa		Rp3.133.200,00	Rp2.400.000,00	Rp0,00	Rp0,00	Rp5.533.200,00	

Urusan	Bidang Urusan	Program	Kegiatan	Sub Kegiatan	Uraian	Sumber Dana	Lokasi	Jumlah					
								T-1	Tahun				T+1
									Belanja Operasi	Belanja Modal	Belanja Tidak Terduga	Belanja Transfer	Jumlah
2	07	01	2.03	0006	Penatausahaan Barang Milik Daerah pada SKPD		Kab. Nias Selatan, Semua Kecamatan, Semua Kelurahan/Desa		Rp3.785.643,00	Rp0,00	Rp0,00	Rp0,00	Rp3.785.643,00	
2	**07**	**01**	**2.06**		**Administrasi Umum Perangkat Daerah**				Rp45.971.140,00	Rp49.636.600,00	Rp0,00	Rp0,00	Rp95.607.740,00	
2	07	01	2.06	0001	Penyediaan Komponen Instalasi Listrik/Penerangan Bangunan Kantor		Kab. Nias Selatan, Semua Kecamatan, Semua Kelurahan/Desa		Rp6.836.140,00	Rp0,00	Rp0,00	Rp0,00	Rp6.836.140,00	
2	07	01	2.06	0002	Penyediaan Peralatan dan Perlengkapan Kantor		Kab. Nias Selatan, Semua Kecamatan, Semua Kelurahan/Desa		Rp0,00	Rp49.636.600,00	Rp0,00	Rp0,00	Rp49.636.600,00	
2	07	01	2.06	0005	Penyediaan Barang Cetakan dan Penggandaan		Kab. Nias Selatan, Semua Kecamatan, Semua Kelurahan/Desa		Rp24.135.000,00	Rp0,00	Rp0,00	Rp0,00	Rp24.135.000,00	
2	07	01	2.06	0006	Penyediaan Bahan Bacaan dan Peraturan Perundang-undangan		Kab. Nias Selatan, Semua Kecamatan,		Rp15.000.000,00	Rp0,00	Rp0,00	Rp0,00	Rp15.000.000,00	

Urusan	Bidang Urusan	Program	Kegiatan	Sub Kegiatan	Uraian	Sumber Dana	Lokasi	Jumlah						
								T-1	Tahun					T+1
									Belanja Operasi	Belanja Modal	Belanja Tidak Terduga	Belanja Transfer	Jumlah	
							Semua Kelurahan/Desa							
2	07	01	2.09		**Pemeliharaan Barang Milik Daerah Penunjang Urusan Pemerintahan Daerah**				Rp6.450.000,00	Rp0,00	Rp0,00	Rp0,00	Rp6.450.000,00	
2	07	01	2.09	0006	Pemeliharaan Peralatan dan Mesin Lainnya		Kab. Nias Selatan, Semua Kecamatan, Semua Kelurahan/Desa		Rp6.450.000,00	Rp0,00	Rp0,00	Rp0,00	Rp6.450.000,00	
2	07	03			**PROGRAM PELATIHAN KERJA DAN PRODUKTIVITAS TENAGA KERJA**				Rp604.819.400,00	Rp0,00	Rp0,00	Rp0,00	Rp604.819.400,00	
2	07	03	2.01		**Pelaksanaan Pelatihan berdasarkan Unit Kompetensi**				Rp604.819.400,00	Rp0,00	Rp0,00	Rp0,00	Rp604.819.400,00	
2	07	03	2.01	0001	Proses Pelaksanaan Pendidikan dan Pelatihan Keterampilan bagi Pencari Kerja berdasarkan Klaster Kompetensi		Kab. Nias Selatan, Semua Kecamatan, Semua Kelurahan/Desa		Rp604.819.400,00	Rp0,00	Rp0,00	Rp0,00	Rp604.819.400,00	
2	07	03	2.02		**Pembinaan Lembaga Pelatihan Kerja Swasta**				Rp0,00	Rp0,00	Rp0,00	Rp0,00	Rp0,00	
2	07	03	2.02	0001	Pembinaan Lembaga Pelatihan Kerja Swasta		Kab. Nias Selatan, Semua Kecamatan, Semua Kelurahan/Desa		Rp0,00	Rp0,00	Rp0,00	Rp0,00	Rp0,00	

Urusan	Bidang Urusan	Program	Kegiatan	Sub Kegiatan	Uraian	Sumber Dana	Lokasi	Jumlah						
								T-1	Tahun					T+1
									Belanja Operasi	Belanja Modal	Belanja Tidak Terduga	Belanja Transfer	Jumlah	
2	07	04			PROGRAM PENEMPATAN TENAGA KERJA				Rp0,00	Rp0,00	Rp0,00	Rp0,00	Rp0,00	
2	07	04	2.01		Pelayanan antar Kerja di Daerah Kabupaten/Kota				Rp0,00	Rp0,00	Rp0,00	Rp0,00	Rp0,00	
2	07	04	2.01	0005	Perluasan Kesempatan Kerja		Kab. Nias Selatan, Semua Kecamatan, Semua Kelurahan/Desa		Rp0,00	Rp0,00	Rp0,00	Rp0,00	Rp0,00	
2	07	05			PROGRAM HUBUNGAN INDUSTRIAL				Rp31.705.000,00	Rp0,00	Rp0,00	Rp0,00	Rp31.705.000,00	
2	07	05	2.01		Pengesahan Peraturan Perusahaan dan Pendaftaran Perjanjian Kerja Bersama untuk Perusahaan yang Hanya Beroperasi dalam 1 (Satu) Daerah Kabupaten/Kota				Rp7.225.000,00	Rp0,00	Rp0,00	Rp0,00	Rp7.225.000,00	
2	07	05	2.01	0003	Penyelenggaraan Pendataan dan Informasi Sarana Hubungan Industrial dan Jaminan Sosial Tenaga Kerja serta Pengupahan		Kab. Nias Selatan, Semua Kecamatan, Semua Kelurahan/Desa		Rp7.225.000,00	Rp0,00	Rp0,00	Rp0,00	Rp7.225.000,00	
2	07	05	2.02		Pencegahan dan Penyelesaian Perselisihan Hubungan Industrial, Mogok Kerja dan Penutupan Perusahaan di Daerah Kabupaten/Kota				Rp24.480.000,00	Rp0,00	Rp0,00	Rp0,00	Rp24.480.000,00	

Urusan	Bidang Urusan	Program	Kegiatan	Sub Kegiatan	Uraian	Sumber Dana	Lokasi	Jumlah					
								T-1	Tahun				T+1
									Belanja Operasi	Belanja Modal	Belanja Tidak Terduga	Belanja Transfer	Jumlah
2	07	05	2.02	0005	Pengembangan Pelaksanaan Jaminan Sosial Tenaga Kerja dan Fasilitas Kesejahteraan Pekerja		Kab. Nias Selatan, Semua Kecamatan, Semua Kelurahan/Desa		Rp24.480.000,00	Rp0,00	Rp0,00	Rp0,00	Rp24.480.000,00	
2	**17**				**URUSAN PEMERINTAHAN BIDANG KOPERASI, USAHA KECIL, DAN MENENGAH**				Rp1.319.153.932,00	Rp19.956.770,00	Rp0,00	Rp0,00	Rp1.339.110.702,00	
2	**17**	**01**			**PROGRAM PENUNJANG URUSAN PEMERINTAHAN DAERAH KABUPATEN/KOTA**				Rp587.681.932,00	Rp19.956.770,00	Rp0,00	Rp0,00	Rp607.638.702,00	
2	**17**	**01**	**2.01**		**Perencanaan, Penganggaran, dan Evaluasi Kinerja Perangkat Daerah**				Rp10.000.000,00	Rp0,00	Rp0,00	Rp0,00	Rp10.000.000,00	
2	17	01	2.01	0001	Penyusunan Dokumen Perencanaan Perangkat Daerah		Kab. Nias Selatan, Semua Kecamatan, Semua Kelurahan/Desa		Rp0,00	Rp0,00	Rp0,00	Rp0,00	Rp0,00	
2	17	01	2.01	0002	Koordinasi dan Penyusunan Dokumen RKA-SKPD		Kab. Nias Selatan, Semua Kecamatan, Semua Kelurahan/Desa		Rp5.000.000,00	Rp0,00	Rp0,00	Rp0,00	Rp5.000.000,00	
2	17	01	2.01	0003	Koordinasi dan Penyusunan Dokumen Perubahan RKA-SKPD		Kab. Nias Selatan, Semua Kecamatan,		Rp5.000.000,00	Rp0,00	Rp0,00	Rp0,00	Rp5.000.000,00	

Urusan	Bidang Urusan	Program	Kegiatan	Sub Kegiatan	Uraian	Sumber Dana	Lokasi	Jumlah						
								T-1	Tahun					T+1
									Belanja Operasi	Belanja Modal	Belanja Tidak Terduga	Belanja Transfer	Jumlah	
							Semua Kelurahan/Desa							
2	17	01	2.02		Administrasi Keuangan Perangkat Daerah				Rp67.588.550,00	Rp0,00	Rp0,00	Rp0,00	Rp67.588.550,00	
2	17	01	2.02	0001	Penyediaan Gaji dan Tunjangan ASN		Kab. Nias Selatan, Semua Kecamatan, Semua Kelurahan/Desa		Rp63.120.000,00	Rp0,00	Rp0,00	Rp0,00	Rp63.120.000,00	
2	17	01	2.02	0005	Koordinasi dan Penyusunan Laporan Keuangan Akhir Tahun SKPD		Kab. Nias Selatan, Semua Kecamatan, Semua Kelurahan/Desa		Rp4.468.550,00	Rp0,00	Rp0,00	Rp0,00	Rp4.468.550,00	
2	17	01	2.05		Administrasi Kepegawaian Perangkat Daerah				Rp19.000.000,00	Rp0,00	Rp0,00	Rp0,00	Rp19.000.000,00	
2	17	01	2.05	0002	Pengadaan Pakaian Dinas beserta Atribut Kelengkapannya		Kab. Nias Selatan, Semua Kecamatan, Semua Kelurahan/Desa		Rp19.000.000,00	Rp0,00	Rp0,00	Rp0,00	Rp19.000.000,00	
2	17	01	2.06		Administrasi Umum Perangkat Daerah				Rp231.419.300,00	Rp19.956.770,00	Rp0,00	Rp0,00	Rp251.376.070,00	
2	17	01	2.06	0003	Penyediaan Peralatan Rumah Tangga		Kab. Nias Selatan, Semua Kecamatan,		Rp0,00	Rp19.956.770,00	Rp0,00	Rp0,00	Rp19.956.770,00	

Urusan	Bidang Urusan	Program	Kegiatan	Sub Kegiatan	Uraian	Sumber Dana	Lokasi	Jumlah						
								T-1	Tahun					T+1
									Belanja Operasi	Belanja Modal	Belanja Tidak Terduga	Belanja Transfer	Jumlah	
							Semua Kelurahan/Desa							
2	17	01	2.06	0004	Penyediaan Bahan Logistik Kantor		Kab. Nias Selatan, Semua Kecamatan, Semua Kelurahan/Desa		Rp59.429.300,00	Rp0,00	Rp0,00	Rp0,00	Rp59.429.300,00	
2	17	01	2.06	0009	Penyelenggaraan Rapat Koordinasi dan Konsultasi SKPD		Kab. Nias Selatan, Semua Kecamatan, Semua Kelurahan/Desa		Rp171.990.000,00	Rp0,00	Rp0,00	Rp0,00	Rp171.990.000,00	
2	**17**	**01**	**2.08**		**Penyediaan Jasa Penunjang Urusan Pemerintahan Daerah**				Rp149.370.000,00	Rp0,00	Rp0,00	Rp0,00	Rp149.370.000,00	
2	17	01	2.08	0004	Penyediaan Jasa Pelayanan Umum Kantor		Kab. Nias Selatan, Semua Kecamatan, Semua Kelurahan/Desa		Rp149.370.000,00	Rp0,00	Rp0,00	Rp0,00	Rp149.370.000,00	
2	**17**	**01**	**2.09**		**Pemeliharaan Barang Milik Daerah Penunjang Urusan Pemerintahan Daerah**				Rp110.304.082,00	Rp0,00	Rp0,00	Rp0,00	Rp110.304.082,00	
2	17	01	2.09	0001	Penyediaan Jasa Pemeliharaan, Biaya Pemeliharaan, dan Pajak Kendaraan Perorangan Dinas atau Kendaraan Dinas Jabatan		Kab. Nias Selatan, Semua Kecamatan,		Rp47.080.000,00	Rp0,00	Rp0,00	Rp0,00	Rp47.080.000,00	

Urusan	Bidang Urusan	Program	Kegiatan	Sub Kegiatan	Uraian	Sumber Dana	Lokasi	Jumlah						
								T-1	Tahun					T+1
									Belanja Operasi	Belanja Modal	Belanja Tidak Terduga	Belanja Transfer	Jumlah	
							Semua Kelurahan/Desa							
2	17	01	2.09	0009	Pemeliharaan/Rehabilitasi Gedung Kantor dan Bangunan Lainnya		Kab. Nias Selatan, Semua Kecamatan, Semua Kelurahan/Desa		Rp63.224.082,00	Rp0,00	Rp0,00	Rp0,00	Rp63.224.082,00	
2	**17**	**02**			**PROGRAM PELAYANAN IZIN USAHA SIMPAN PINJAM**				Rp5.060.000,00	Rp0,00	Rp0,00	Rp0,00	Rp5.060.000,00	
2	**17**	**02**	**2.01**		**Penerbitan Izin Usaha Simpan Pinjam untuk Koperasi dengan Wilayah Keanggotaan dalam Daerah Kabupaten/Kota**				Rp5.060.000,00	Rp0,00	Rp0,00	Rp0,00	Rp5.060.000,00	
2	17	02	2.01	0001	Fasilitasi Pemenuhan Izin Usaha Simpan Pinjam dan Pembukaan Kantor Cabang, Cabang Pembantu dan Kantor Kas Koperasi Simpan Pinjam untuk Koperasi dengan Wilayah Keanggotaan dalam Daerah Kabupaten/Kota		Kab. Nias Selatan, Semua Kecamatan, Semua Kelurahan/Desa		Rp5.060.000,00	Rp0,00	Rp0,00	Rp0,00	Rp5.060.000,00	
2	**17**	**03**			**PROGRAM PENGAWASAN DAN PEMERIKSAAN KOPERASI**				Rp43.027.100,00	Rp0,00	Rp0,00	Rp0,00	Rp43.027.100,00	
2	**17**	**03**	**2.01**		**Pemeriksaan dan Pengawasan Koperasi, Koperasi Simpan Pinjam/Unit Simpan Pinjam Koperasi yang Wilayah Keanggotaannya dalam Daerah Kabupaten/ Kota**				Rp43.027.100,00	Rp0,00	Rp0,00	Rp0,00	Rp43.027.100,00	
2	17	03	2.01	0004	Pelaksanaan Proses Pemeriksaan dan Pengawasan Koperasi yang		Kab. Nias Selatan, Semua Kecamatan,		Rp43.027.100,00	Rp0,00	Rp0,00	Rp0,00	Rp43.027.100,00	

Urusan	Bidang Urusan	Program	Kegiatan	Sub Kegiatan	Uraian	Sumber Dana	Lokasi	Jumlah						
								T-1	Tahun					T+1
									Belanja Operasi	Belanja Modal	Belanja Tidak Terduga	Belanja Transfer	Jumlah	
					Wilayah Keanggotaannya Daerah Kabupaten/Kota		Semua Kelurahan/Desa							
2	17	04			**PROGRAM PENILAIAN KESEHATAN KSP/USP KOPERASI**				Rp30.360.000,00	Rp0,00	Rp0,00	Rp0,00	Rp30.360.000,00	
2	17	04	2.01		**Penilaian Kesehatan Koperasi Simpan Pinjam/Unit Simpan Pinjam Koperasi yang Wilayah Keanggotaanya dalam 1 (Satu) Daerah Kabupaten/Kota**				Rp30.360.000,00	Rp0,00	Rp0,00	Rp0,00	Rp30.360.000,00	
2	17	04	2.01	0003	Penilaian Kesehatan Koperasi Meliputi Tata Kelola, Profil Risiko, Kinerja Keuangan, dan Permodalan		Kab. Nias Selatan, Semua Kecamatan, Semua Kelurahan/Desa		Rp30.360.000,00	Rp0,00	Rp0,00	Rp0,00	Rp30.360.000,00	
2	17	05			**PROGRAM PENDIDIKAN DAN LATIHAN PERKOPERASIAN**				Rp111.451.000,00	Rp0,00	Rp0,00	Rp0,00	Rp111.451.000,00	
2	17	05	2.01		**Pendidikan dan Latihan Perkoperasian Bagi Koperasi yang Wilayah Keanggotaan dalam Daerah Kabupaten/Kota**				Rp111.451.000,00	Rp0,00	Rp0,00	Rp0,00	Rp111.451.000,00	
2	17	05	2.01	0001	Peningkatan Pemahaman dan Pengetahuan Perkoperasian serta Kapasitas dan Kompetensi SDM Koperasi		Kab. Nias Selatan, Semua Kecamatan, Semua Kelurahan/Desa		Rp111.451.000,00	Rp0,00	Rp0,00	Rp0,00	Rp111.451.000,00	
2	17	06			**PROGRAM PEMBERDAYAAN DAN PERLINDUNGAN KOPERASI**				Rp11.700.500,00	Rp0,00	Rp0,00	Rp0,00	Rp11.700.500,00	
2	17	06	2.01		**Pemberdayaan dan Perlindungan Koperasi yang Keanggotaannya dalam Daerah Kabupaten/Kota**				Rp11.700.500,00	Rp0,00	Rp0,00	Rp0,00	Rp11.700.500,00	

Urusan	Bidang Urusan	Program	Kegiatan	Sub Kegiatan	Uraian	Sumber Dana	Lokasi	Jumlah						
								T-1	Tahun					T+1
									Belanja Operasi	Belanja Modal	Belanja Tidak Terduga	Belanja Transfer	Jumlah	
2	17	06	2.01	0002	Penumbuhan Kesadaran Keluarga dalam Peningkatan Taraf Hidup Keluarga Melalui Kehidupan Berkoperasi dan Pengembangan Ekonomi Lainnya		Kab. Nias Selatan, Semua Kecamatan, Semua Kelurahan/Desa		Rp11.700.500,00	Rp0,00	Rp0,00	Rp0,00	Rp11.700.500,00	
2	**17**	**07**			**PROGRAM PEMBERDAYAAN USAHA MENENGAH, USAHA KECIL, DAN USAHA MIKRO (UMKM)**				Rp46.979.400,00	Rp0,00	Rp0,00	Rp0,00	Rp46.979.400,00	
2	**17**	**07**	**2.01**		**Pemberdayaan Usaha Mikro yang Dilakukan Melalui Pendataan, Kemitraan, Kemudahan Perizinan, Penguatan Kelembagaan dan Koordinasi dengan Para Pemangku Kepentingan**				Rp46.979.400,00	Rp0,00	Rp0,00	Rp0,00	Rp46.979.400,00	
2	17	07	2.01	0015	Peningkatan Pemahaman dan Pengetahuan UMKM serta Kapasitas dan Kompetensi SDM UMKM dan Kewirausahaan melalui Pendidikan dan Pelatihan		Kab. Nias Selatan, Semua Kecamatan, Semua Kelurahan/Desa		Rp46.979.400,00	Rp0,00	Rp0,00	Rp0,00	Rp46.979.400,00	
2	**17**	**08**			**PROGRAM PENGEMBANGAN UMKM**				Rp482.894.000,00	Rp0,00	Rp0,00	Rp0,00	Rp482.894.000,00	
2	**17**	**08**	**2.01**		**Pengembangan Usaha Mitra dengan Orientasi Peningkatan Skala Usaha Menjadi Usaha Kecil**				Rp482.894.000,00	Rp0,00	Rp0,00	Rp0,00	Rp482.894.000,00	
2	17	08	2.01	0002	Pengembangan Usaha Mikro		Kab. Nias Selatan, Semua Kecamatan, Semua Kelurahan/Desa		Rp482.894.000,00	Rp0,00	Rp0,00	Rp0,00	Rp482.894.000,00	

KABUPATEN NIAS SELATAN

PERSETUJUAN REKAPITULASI
DOKUMEN PELAKSANAAN ANGGARAN
SATUAN KERJA PERANGKAT DAERAH
(DPA-SKPD)

TAHUN ANGGARAN 2026

Berdasarkan hasil verifikasi Tim Anggaran Pemerintah Daerah atas seluruh dokumen pelaksanaan anggaran satuan kerja perangkat daerah

a. Nama : SWASTI ELISABET DUHA, S.Kep., Ns., M.K.M
b. NIP : 198108102009122001
c. Jabatan : KEPALA DINAS PENGENDALIAN PENDUDUK, KELUARGA BERENCANA, PEMBERDAYAAN PEREMPUAN DAN PERLINDUNGAN ANAK

menyetujui untuk dilakukan pengesahan atas dokumen pelaksanaan anggaran satuan kerja perangkat daerah Pemerintah Kab. Nias Selatan sebagai dasar pelaksanaan anggaran daerah Tahun Anggaran 2025

Kode	Nama Formulir
DPA-SKPD	Ringkasan DPA SKPD
DPA-PENDAPATAN SKPD	Rincian Anggaran Pendapatan SKPD
DPA-BELANJA SKPD	Rincian Anggaran Belanja SKPD
DPA-PEMBIAYAAN SKPD	Rincian Anggaran Pembiayaan Daerah SKPD

Demikian disampaikan dan dipergunakan sebagaimana mestinya

Disetujui oleh,
Sekretaris Daerah

PEMERINTAH KABUPATEN NIAS SELATAN SEKRETARIAT DAERAH

Ir. [illegible], MM
NIP. 196804121[illegible]

Teluk Dalam, Tanggal 20 Januari 2025
Disiapkan oleh,
PPKD

AFERLI HARFIA, SE, M.Si.
NIP. 196804[illegible]

KABUPATEN NIAS SELATAN

DOKUMEN PELAKSANAAN ANGGARAN
SATUAN KERJA PERANGKAT DAERAH
(DPA-SKPD)

TAHUN ANGGARAN 2025

URUSAN PEMERINTAHAN	: 2 - URUSAN PEMERINTAHAN WAJIB YANG TIDAK BERKAITAN DENGAN PELAYANAN DASAR : 2 - URUSAN PEMERINTAHAN WAJIB YANG TIDAK BERKAITAN DENGAN PELAYANAN DASAR
BIDANG URUSAN	: 2.06 - URUSAN PEMERINTAHAN BIDANG PEMBERDAYAAN PEREMPUAN DAN PERLINDUNGAN ANAK : 2.14 - URUSAN PEMERINTAHAN BIDANG PENGENDALIAN PENDUDUK DAN KELUARGA BERENCANA
ORGANISASI	: 2.06.2.14.0.00.02.0000 - Dinas Pengendalian Penduduk, Keluarga Berencana, Pemberdayaan Perempuan dan Perlindungan Anak

a. Nama	: SWASTI ELISABET DUHA, S.Kep., Ns., M.K.M
b. NIP	: 198108102001122001
c. Jabatan	: KEPALA DINAS PENGENDALIAN PENDUDUK, KELUARGA BERENCANA, PEMBERDAYAAN PEREMPUAN DAN PERLINDUNGAN ANAK

Kode	Nama Formulir
DPA-PENDAPATAN SKPD	Rincian Anggaran Pendapatan SKPD
DPA-BELANJA SKPD	Rincian Anggaran Belanja SKPD
DPA-BELANJA SKPD	Rincian Anggaran Pembiayaan Daerah SKPD

Disahkan oleh,
PPKD

AFERLI HARTA, SE., MA.
NIP. 196804082005021001

Teluk Dalam, Tanggal 02 Januari 2025
Pengguna Anggaran

SWASTI ELISABET DUHA, S.Kep., Ns., M.K.M
NIP. 198108102001122001

DOKUMEN PELAKSANAAN ANGGARAN
SATUAN KERJA PERANGKAT DAERAH

PEMERINTAH KAB. NIAS SELATAN
TAHUN ANGGARAN 2025

DPA-SKPD

Nomor : DPA/A.1/2.08.2.14.0.00.02.0000/001/2025
Organisasi : 2.08.2.14.0.00.02.0000 - Dinas Pengendalian Penduduk, Keluarga Berencana, Pemberdayaan Perempuan dan Perlindungan Anak

Ringkasan Dokumen Pelaksanaan Anggaran Pendapatan dan Belanja Daerah
Satuan Kerja Perangkat Daerah

Kode Rekening			Uraian	Jumlah (Rp)
			Jumlah Pendapatan	**Rp0,00**
5	1		**BELANJA OPERASI**	**Rp13.431.732.645,00**
5	1	02	Belanja Barang dan Jasa	Rp13.431.732.645,00
5	2		**BELANJA MODAL**	**Rp2.390.866.355,00**
5	2	02	Belanja Modal Peralatan dan Mesin	Rp1.773.366.355,00
5	2	03	Belanja Modal Gedung dan Bangunan	Rp617.500.000,00
			Jumlah Belanja	**Rp15.822.599.000,00**
			Total Surplus/(Defisit)	**(Rp15.822.599.000,00)**
			Jumlah Penerimaan Pembiayaan	**Rp0,00**
			Jumlah Pengeluaran Pembiayaan	**Rp0,00**
			Pembiayaan Neto	**Rp0,00**

Rencana Realisasi Penerimaan per Bulan*) (Rp)		Rencana Realisasi Rencana Penarikan Dana per Bulan*) (Rp)	
Januari	Rp0,00	Januari	Rp3.814.721.000,00
Februari	Rp0,00	Februari	Rp3.114.665.500,00
Maret	Rp0,00	Maret	Rp1.933.669.500,00
April	Rp0,00	April	Rp1.119.672.000,00
Mei	Rp0,00	Mei	Rp823.721.500,00
Juni	Rp0,00	Juni	Rp843.891.500,00
Juli	Rp0,00	Juli	Rp849.924.000,00
Agustus	Rp0,00	Agustus	Rp814.791.500,00
September	Rp0,00	September	Rp814.791.500,00
Oktober	Rp0,00	Oktober	Rp823.941.000,00
November	Rp0,00	November	Rp846.199.000,00
Desember	Rp0,00	Desember	Rp22.591.000,00
Jumlah	**Rp0,00**	**Jumlah**	**Rp15.822.599.000,00**

Teluk Dalam, Tanggal 02 Januari 2025
KEPALA DINAS PENGENDALIAN PENDUDUK, KELUARGA BERENCANA, PEMBERDAYAAN PEREMPUAN DAN PERLINDUNGAN ANAK

SWASTI ELISABET DUHA, S.Kep., Ns., M.K.M
NIP. 196101102001122001

Mengesahkan
PPKD

AFERILI HARITA, SE.,MA.
NIP. 196804082005021001

Tim Anggaran Pemerintah Daerah

No.	Nama	NIP	Jabatan	Tanda Tangan
1.	EDINA MARTURIANA DUHA, SE.,MM	197703132009032005	Sekretaris TAPD	
2.	FATALOZA GIAWA, SH.,MH	196707012002121004	Anggota TAPD	
3.	ERLINA HAREFA, S.Kom.,M.LP	198007102010012015	Anggota TAPD	
4.	ANTON NIUS TELAUMBANUA, SH	198204032008031007	Anggota TAPD	
5.	DESMAN HULU, ST	197912232010011019	Anggota TAPD	

DOKUMEN PELAKSANAAN ANGGARAN
SATUAN KERJA PERANGKAT DAERAH

KAB. NIAS SELATAN

TAHUN ANGGARAN 2025

FORMULIR
DPA-BELANJA
SKPD

Nomor DPA : DPA/A.1/2.08.2.14.0.00.02.0000/0000/05025
SKPD : 2.08.2.14.0.00.02.0000 - Dinas Pengendalian Penduduk, Keluarga Berencana, Pemberdayaan Perempuan dan Perlindungan Anak

Rekapitulasi Dokumen Pelaksanaan Belanja Berdasarkan Program, Kegiatan, dan Sub Kegiatan

Urusan	Bidang Urusan	Program	Kegiatan	Sub Kegiatan	Uraian	Sumber Dana	Lokasi	Jumlah					
								T-1	Tahun				T+1
									Belanja Operasi	Belanja Modal	Belanja Tidak Terduga	Belanja Transfer	Jumlah
2.08.2.14.0.00.02.0000 - Dinas Pengendalian Penduduk, Keluarga Berencana, Pemberdayaan Perempuan dan Perlindungan Anak									Rp13.431.732.545,00	Rp2.390.866.955,00	Rp0,00	Rp0,00	Rp15.822.599.000,00	
2					URUSAN PEMERINTAHAN WAJIB YANG TIDAK BERKAITAN DENGAN PELAYANAN DASAR				Rp13.431.732.545,00	Rp2.390.866.955,00	Rp0,00	Rp0,00	Rp15.822.599.000,00	
2	08				URUSAN PEMERINTAHAN BIDANG PEMBERDAYAAN PEREMPUAN DAN PERLINDUNGAN ANAK				Rp250.000.000,00	Rp0,00	Rp0,00	Rp0,00	Rp250.000.000,00	
2	08	02			PROGRAM PENGARUSUTAMAAN GENDER DAN PEMBERDAYAAN PEREMPUAN				Rp85.685.000,00	Rp0,00	Rp0,00	Rp0,00	Rp85.685.000,00	
2	08	02	2.02		Pemberdayaan Perempuan Bidang Politik, Hukum, Sosial, dan Ekonomi pada Organisasi Kemasyarakatan Kewenangan Kabupaten/Kota				Rp21.860.000,00	Rp0,00	Rp0,00	Rp0,00	Rp21.860.000,00	
2	08	02	2.02	0002	Advokasi Kebijakan dan Pendampingan Peningkatan Partisipasi Perempuan dan Politik, Hukum, Sosial dan Ekonomi		Kab. Nias Selatan, Semua Kecamatan, Semua Kelurahan/Desa		Rp21.860.000,00	Rp0,00	Rp0,00	Rp0,00	Rp21.860.000,00	
2	08	02	2.03		Penguatan dan Pengembangan Lembaga Penyedia Layanan Pemberdayaan Perempuan Kewenangan Kabupaten/Kota				Rp63.825.000,00	Rp0,00	Rp0,00	Rp0,00	Rp63.825.000,00	
2	08	02	2.03	0001	Advokasi Kebijakan dan Pendampingan kepada Lembaga Penyedia Layanan Pemberdayaan Perempuan Kewenangan Kabupaten/Kota		Kab. Nias Selatan, Semua Kecamatan, Semua Kelurahan/Desa		Rp21.275.000,00	Rp0,00	Rp0,00	Rp0,00	Rp21.275.000,00	
2	08	02	2.03	0002	Peningkatan Kapasitas Sumber Daya Lembaga Penyedia Layanan Pemberdayaan Perempuan Kewenangan Kabupaten/Kota		Kab. Nias Selatan, Semua Kecamatan, Semua Kelurahan/Desa		Rp21.275.000,00	Rp0,00	Rp0,00	Rp0,00	Rp21.275.000,00	
2	08	02	2.03	0003	Pengembangan Komunikasi, Informasi dan Edukasi (KIE) Pemberdayaan Perempuan Kewenangan Kabupaten/Kota		Kab. Nias Selatan, Semua Kecamatan, Semua Kelurahan/Desa		Rp21.275.000,00	Rp0,00	Rp0,00	Rp0,00	Rp21.275.000,00	
2	08	03			PROGRAM PERLINDUNGAN PEREMPUAN				Rp59.701.000,00	Rp0,00	Rp0,00	Rp0,00	Rp59.701.000,00	
2	08	03	2.01		Pencegahan Kekerasan Terhadap Perempuan Lingkup Daerah Kabupaten/Kota				Rp59.701.000,00	Rp0,00	Rp0,00	Rp0,00	Rp59.701.000,00	
2	08	03	2.01	0002	Advokasi Kebijakan dan Pendampingan Layanan Perlindungan Perempuan Kewenangan Kabupaten/Kota				Rp59.701.000,00	Rp0,00	Rp0,00	Rp0,00	Rp59.701.000,00	
2	08	04			PROGRAM PENINGKATAN KUALITAS KELUARGA				Rp74.497.000,00	Rp0,00	Rp0,00	Rp0,00	Rp74.497.000,00	
2	08	04	2.02		Penguatan dan Pengembangan Lembaga Penyedia Layanan Peningkatan Kualitas Keluarga dalam Mewujudkan KC dan Hak Anak yang Wilayah Kerjanya dalam Daerah Kabupaten/Kota				Rp74.497.000,00	Rp0,00	Rp0,00	Rp0,00	Rp74.497.000,00	
2	08	04	2.02	0001	Advokasi Kebijakan dan Pendampingan Pengembangan Lembaga Penyedia Layanan Peningkatan Kualitas Keluarga Tingkat Daerah Kabupaten/Kota		Kab. Nias Selatan, Semua Kecamatan, Semua Kelurahan/Desa		Rp30.117.000,00	Rp0,00	Rp0,00	Rp0,00	Rp30.117.000,00	
2	08	04	2.02	0002	Peningkatan Kapasitas Sumber Daya Lembaga Penyedia Layanan Peningkatan Kualitas Keluarga Tingkat Daerah Kabupaten/Kota		Kab. Nias Selatan, Semua Kecamatan, Semua Kelurahan/Desa		Rp44.380.000,00	Rp0,00	Rp0,00	Rp0,00	Rp44.380.000,00	
2	08	06			PROGRAM PEMENUHAN HAK ANAK (PHA)				Rp30.117.000,00	Rp0,00	Rp0,00	Rp0,00	Rp30.117.000,00	
2	08	06	2.01		Pelembagaan PHA pada Lembaga Pemerintah, Nonpemerintah, dan Dunia Usaha Kewenangan Kabupaten/Kota				Rp30.117.000,00	Rp0,00	Rp0,00	Rp0,00	Rp30.117.000,00	

Urusan	Bidang Urusan	Program	Kegiatan	Sub Kegiatan	Uraian	Sumber Dana	Lokasi	Jumlah					
								T-1	Tahun				T+1
									Belanja Operasi	Belanja Modal	Belanja Tidak Terduga	Belanja Transfer	Jumlah
2	00	00	2.01	0001	Advokasi Kebijakan dan Pendampingan Pemenuhan Hak Anak pada Lembaga Pemerintah, Non Pemerintah, Media dan Dunia Usaha Kewenangan Kabupaten/Kota		Kab. Nias Selatan, Semua Kecamatan, Semua Kelurahan/Desa		Rp30.117.000,00	Rp0,00	Rp0,00	Rp0,00	Rp30.117.000,00	
2	14				**URUSAN PEMERINTAHAN BIDANG PENGENDALIAN PENDUDUK DAN KELUARGA BERENCANA**				Rp13.181.732.645,00	Rp2.390.866.355,00	Rp0,00	Rp0,00	Rp15.572.599.000,00	
2	14	01			**PROGRAM PENUNJANG URUSAN PEMERINTAHAN DAERAH KABUPATEN/KOTA**				Rp513.287.300,00	Rp473.867.355,00	Rp0,00	Rp0,00	Rp987.174.655,00	
2	14	01	2.01		**Perencanaan, Penganggaran, dan Evaluasi Kinerja Perangkat Daerah**				Rp27.034.200,00	Rp0,00	Rp0,00	Rp0,00	Rp27.034.200,00	
2	14	01	2.01	0001	Penyusunan Dokumen Perencanaan Perangkat Daerah		Kab. Nias Selatan, Semua Kecamatan, Semua Kelurahan/Desa		Rp3.998.500,00	Rp0,00	Rp0,00	Rp0,00	Rp3.998.500,00	
2	14	01	2.01	0002	Koordinasi dan Penyusunan Dokumen RKA-SKPD		Kab. Nias Selatan, Semua Kecamatan, Semua Kelurahan/Desa		Rp4.471.900,00	Rp0,00	Rp0,00	Rp0,00	Rp4.471.900,00	
2	14	01	2.01	0003	Koordinasi dan Penyusunan Dokumen Perubahan RKA-SKPD		Kab. Nias Selatan, Semua Kecamatan, Semua Kelurahan/Desa		Rp4.465.900,00	Rp0,00	Rp0,00	Rp0,00	Rp4.465.900,00	
2	14	01	2.01	0004	Koordinasi dan Penyusunan DPA-SKPD		Kab. Nias Selatan, Semua Kecamatan, Semua Kelurahan/Desa		Rp3.307.900,00	Rp0,00	Rp0,00	Rp0,00	Rp3.307.900,00	
2	14	01	2.01	0005	Koordinasi dan Penyusunan Perubahan DPA- SKPD		Kab. Nias Selatan, Semua Kecamatan, Semua Kelurahan/Desa		Rp3.623.750,00	Rp0,00	Rp0,00	Rp0,00	Rp3.623.750,00	
2	14	01	2.01	0006	Koordinasi dan Penyusunan Laporan Capaian Kinerja dan Ikhtisar Realisasi Kinerja SKPD		Kab. Nias Selatan, Semua Kecamatan, Semua Kelurahan/Desa		Rp3.770.250,00	Rp0,00	Rp0,00	Rp0,00	Rp3.770.250,00	
2	14	01	2.01	0007	Evaluasi Kinerja Perangkat Daerah		Kab. Nias Selatan, Semua Kecamatan, Semua Kelurahan/Desa		Rp3.529.000,00	Rp0,00	Rp0,00	Rp0,00	Rp3.529.000,00	
2	14	01	2.02		**Administrasi Keuangan Perangkat Daerah**				Rp84.315.000,00	Rp0,00	Rp0,00	Rp0,00	Rp84.315.000,00	
2	14	01	2.02	0001	Penyediaan Gaji dan Tunjangan ASN		Kab. Nias Selatan, Semua Kecamatan, Semua Kelurahan/Desa		Rp85.850.000,00	Rp0,00	Rp0,00	Rp0,00	Rp85.850.000,00	
2	14	01	2.02	0005	Koordinasi dan Penyusunan Laporan Keuangan Akhir Tahun SKPD		Kab. Nias Selatan, Semua Kecamatan, Semua Kelurahan/Desa		Rp4.335.900,00	Rp0,00	Rp0,00	Rp0,00	Rp4.335.900,00	
2	14	01	2.02	0007	Koordinasi dan Penyusunan Laporan Keuangan Bulanan/ Triwulanan/ Semesteran SKPD		Kab. Nias Selatan, Semua Kecamatan, Semua Kelurahan/Desa		Rp4.130.900,00	Rp0,00	Rp0,00	Rp0,00	Rp4.130.900,00	
2	14	01	2.03		**Administrasi Barang Milik Daerah pada Perangkat Daerah**				Rp4.020.750,00	Rp0,00	Rp0,00	Rp0,00	Rp4.020.750,00	
2	14	01	2.03	0005	Rekonsiliasi dan Penyusunan Laporan Barang Milik Daerah pada SKPD		Kab. Nias Selatan, Semua Kecamatan, Semua Kelurahan/Desa		Rp4.020.750,00	Rp0,00	Rp0,00	Rp0,00	Rp4.020.750,00	
2	14	01	2.06		Administrasi Umum Perangkat Daerah				Rp147.887.350,00	Rp21.767.205,00	Rp0,00	Rp0,00	Rp169.654.705,00	
2	14	01	2.06	0002	Penyediaan Peralatan dan Perlengkapan Kantor		Kab. Nias Selatan, Semua Kecamatan		Rp0,00	Rp23.853.555,00	Rp0,00	Rp0,00	Rp23.853.555,00	

Urusan	Bidang Urusan	Program	Kegiatan	Sub Kegiatan	Uraian	Sumber Dana	Lokasi	Jumlah					
								T-1	Tahun				T+1
									Belanja Operasi	Belanja Modal	Belanja Tidak Terduga	Belanja Transfer	Jumlah
							Semua Kelurahan/Desa						
2	14	01	2.06	0030	Penyediaan Peralatan Rumah Tangga		Kab. Nias Selatan, Semua Kecamatan, Semua Kelurahan/Desa		Rp8.560.100,00	Rp8.053.800,00	Rp0,00	Rp0,00	Rp17.613.900,00
2	14	01	2.06	0004	Penyediaan Bahan Logistik Kantor		Kab. Nias Selatan, Semua Kecamatan, Semua Kelurahan/Desa		Rp86.884.250,00	Rp0,00	Rp0,00	Rp0,00	Rp86.884.250,00
2	14	01	2.06	0005	Penyediaan Barang Cetakan dan Penggandaan		Kab. Nias Selatan, Semua Kecamatan, Semua Kelurahan/Desa		Rp11.290.000,00	Rp0,00	Rp0,00	Rp0,00	Rp11.290.000,00
2	14	01	2.06	0009	Penyelenggaraan Rapat Koordinasi dan Konsultasi SKPD		Kab. Nias Selatan, Semua Kecamatan, Semua Kelurahan/Desa		Rp60.383.000,00	Rp0,00	Rp0,00	Rp0,00	Rp60.383.000,00
2	14	01	2.07		**Pengadaan Barang Milik Daerah Penunjang Urusan Pemerintah Daerah**				Rp0,00	Rp442.290.000,00	Rp0,00	Rp0,00	Rp442.290.000,00
2	14	01	2.07	0002	Pengadaan Kendaraan Dinas Operasional atau Lapangan		Kab. Nias Selatan, Semua Kecamatan, Semua Kelurahan/Desa		Rp0,00	Rp442.290.000,00	Rp0,00	Rp0,00	Rp442.290.000,00
2	14	01	2.08		**Penyediaan Jasa Penunjang Urusan Pemerintahan Daerah**				Rp240.000.000,00	Rp0,00	Rp0,00	Rp0,00	Rp240.000.000,00
2	14	01	2.08	0001	Penyediaan Jasa Surat Menyurat		Kab. Nias Selatan, Semua Kecamatan, Semua Kelurahan/Desa		Rp6.000.000,00	Rp0,00	Rp0,00	Rp0,00	Rp6.000.000,00
2	14	01	2.08	0004	Penyediaan Jasa Pelayanan Umum Kantor		Kab. Nias Selatan, Semua Kecamatan, Semua Kelurahan/Desa		Rp234.000.000,00	Rp0,00	Rp0,00	Rp0,00	Rp234.000.000,00
2	14	02			**PROGRAM PENGENDALIAN PENDUDUK**				Rp1.007.828.345,00	Rp0,00	Rp0,00	Rp0,00	Rp1.007.828.345,00
2	14	02	2.01		**Pemaduan dan Sinkronisasi Kebijakan Pemerintah Daerah Provinsi dengan Pemerintah Daerah Kabupaten/Kota dalam rangka Pengendalian Kuantitas Penduduk**				Rp12.825.345,00	Rp0,00	Rp0,00	Rp0,00	Rp12.825.345,00
2	14	02	2.01	0002	Penyusunan dan Pemanfaatan Grand Design Pembangunan Kependudukan (GDPK) Tingkat Kabupaten/Kota		Kab. Nias Selatan, Semua Kecamatan, Semua Kelurahan/Desa		Rp12.825.345,00	Rp0,00	Rp0,00	Rp0,00	Rp12.825.345,00
2	14	02	2.02		**Pemetaan Perkiraan Pengendalian Penduduk Cakupan Daerah Kabupaten/Kota**				Rp994.103.000,00	Rp0,00	Rp0,00	Rp0,00	Rp994.103.000,00
2	14	02	2.02	0009	Pembinaan dan Pengawasan Penyelenggaraan Sistem Informasi Keluarga		Kab. Nias Selatan, Semua Kecamatan, Semua Kelurahan/Desa		Rp353.213.000,00	Rp0,00	Rp0,00	Rp0,00	Rp353.213.000,00
2	14	02	2.02	0012	Pencatatan dan Pengumpulan Data Keluarga		Kab. Nias Selatan, Semua Kecamatan, Semua Kelurahan/Desa		Rp334.200.000,00	Rp0,00	Rp0,00	Rp0,00	Rp334.200.000,00
2	14	02	2.02	0013	Pengolahan dan Pelaporan Data Pengendalian Lapangan dan Pelayanan KB		Kab. Nias Selatan, Semua Kecamatan, Semua Kelurahan/Desa		Rp307.690.000,00	Rp0,00	Rp0,00	Rp0,00	Rp307.690.000,00
2	14	03			**PROGRAM PEMBINAAN KELUARGA BERENCANA (KB)**				Rp6.529.007.970,00	Rp1.786.668.000,00	Rp0,00	Rp0,00	Rp8.315.666.000,00
2	14	03	3.01		**Pelaksanaan Advokasi, Komunikasi, Informasi dan Edukasi (KIE) Pengendalian Penduduk dan KB Sesuai Kearifan Budaya Lokal**				Rp1.883.007.000,00	Rp0,00	Rp0,00	Rp0,00	Rp1.883.007.000,00
2	14	03	3.01	0010	Pengelolaan Operasional dan Sarana di Balai Penyuluhan Bangga		Kab. Nias Selatan, Semua Kecamatan		Rp759.800.000,00	Rp0,00	Rp0,00	Rp0,00	Rp759.800.000,00

Urusan	Bidang Urusan	Program	Kegiatan	Sub Kegiatan	Uraian	Sumber Dana	Lokasi	Jumlah					
								T-1	Tahun				T+1
									Belanja Operasi	Belanja Modal	Belanja Tidak Terduga	Belanja Transfer	Jumlah
					Rencana		Semua Kelurahan/Desa						
2	14	03	2.01	0011	Pelaksanaan Mekanisme Operasional Program Bangga Kencana melalui Rapat Koordinasi Kecamatan (Rakorcam), Rapat Koordinasi Desa (Rakordes), dan Mini Lokakarya (Minilok)		Kab. Nias Selatan, Semua Kecamatan, Semua Kelurahan/Desa		Rp612.500.000,00	Rp0,00	Rp0,00	Rp0,00	Rp612.500.000,00	
2	14	03	2.01	0017	Promosi dan KIE Program Bangga Kencana Melalui Media Massa Cetak dan Elektronik serta Media Luar Ruang		Kab. Nias Selatan, Semua Kecamatan, Semua Kelurahan/Desa		Rp117.057.000,00	Rp0,00	Rp0,00	Rp0,00	Rp117.057.000,00	
2	14	03	2.01	0014	Advokasi Program Bangga kencana oleh pokja advokasi kepada Stakeholders dan Mitra Kerja		Kab. Nias Selatan, Semua Kecamatan, Semua Kelurahan/Desa		Rp175.650.000,00	Rp0,00	Rp0,00	Rp0,00	Rp175.650.000,00	
2	**14**	**03**	**2.02**		**Pendayagunaan Tenaga Penyuluh KB/Petugas Lapangan KB (PKB/PLKB)**				Rp1.383.000.000,00	Rp1.092.500.000,00	Rp0,00	Rp0,00	Rp2.475.500.000,00	
2	14	03	2.02	0004	Penggerakan Kader Institusi Masyarakat Pedesaan (IMP)		Kab. Nias Selatan, Semua Kecamatan, Semua Kelurahan/Desa		Rp1.383.000.000,00	Rp0,00	Rp0,00	Rp0,00	Rp1.383.000.000,00	
2	14	03	2.02	0006	Fasilitasi Pelaksanaan Penyuluhan, Penggerakan, Pelayanan dan Pengembangan Program Bangga Kencana untuk Petugas Keluarga Berencana/Penyuluh Lapangan Keluarga Berencana (THK/PLKB)		Kab. Nias Selatan, Semua Kecamatan, Semua Kelurahan/Desa		Rp0,00	Rp1.092.500.000,00	Rp0,00	Rp0,00	Rp1.092.500.000,00	
2	**14**	**03**	**2.03**		**Pengendalian dan Pendistribusian Kebutuhan Alat dan Obat Kontrasepsi serta Pelaksanaan Pelayanan KB di Daerah Kabupaten/Kota**				Rp995.530.000,00	Rp634.459.000,00	Rp0,00	Rp0,00	Rp1.989.989.000,00	
2	14	03	2.03	0001	Pengendalian Pendistribusian Alat dan Obat Kontrasepsi dan Sarana Penunjang Pelayanan KB ke Fasilitas Kesehatan Termasuk Jaringan dan Jejaringnya		Kab. Nias Selatan, Semua Kecamatan, Semua Kelurahan/Desa		Rp79.200.000,00	Rp0,00	Rp0,00	Rp0,00	Rp79.200.000,00	
2	14	03	2.03	0003	Peningkatan Kesehatan Penggunaan Metode Kontrasepsi Jangka Panjang (MKJP)		Kab. Nias Selatan, Semua Kecamatan, Semua Kelurahan/Desa		Rp625.110.000,00	Rp694.459.000,00	Rp0,00	Rp0,00	Rp1.320.369.000,00	
2	14	03	2.03	0009	Pembinaan Pelayanan Keluarga Berencana dan Kesehatan Reproduksi di Fasilitas Kesehatan Termasuk Jaringan dan Jejaringnya		Kab. Nias Selatan, Semua Kecamatan, Semua Kelurahan/Desa		Rp93.220.000,00	Rp0,00	Rp0,00	Rp0,00	Rp93.220.000,00	
2	**14**	**03**	**2.04**		**Pemberdayaan dan Peningkatan Peran Serta Organisasi Kemasyarakatan Tingkat Daerah Kabupaten/Kota dalam Pelaksanaan Pelayanan dan Pembinaan Ketertaan Ber-KB**				Rp2.486.070.000,00	Rp0,00	Rp0,00	Rp0,00	Rp2.486.070.000,00	
2	14	03	2.04	0005	Fasilitasi Pengentasan Daerah Rawan Stunting (DASHAT) di Kampung Keluarga Berkualitas		Kab. Nias Selatan, Semua Kecamatan, Semua Kelurahan/Desa		Rp1.531.350.000,00	Rp0,00	Rp0,00	Rp0,00	Rp1.531.350.000,00	
2	14	03	2.04	0008	Pelaksanaan dan Pengelolaan Program Bangga Kencana di Kampung Keluarga Berkualitas		Kab. Nias Selatan, Semua Kecamatan, Semua Kelurahan/Desa		Rp954.720.000,00	Rp0,00	Rp0,00	Rp0,00	Rp954.720.000,00	
2	**14**	**04**			**PROGRAM PEMBERDAYAAN DAN PENINGKATAN KELUARGA SEJAHTERA (KS)**				Rp5.130.930.000,00	Rp130.000.000,00	Rp0,00	Rp0,00	Rp5.260.930.000,00	
2	14	04	2.01		Pelaksanaan Pembangunan Keluarga Melalui Pembinaan Ketahanan dan Kesejahteraan Keluarga				Rp2.988.330.000,00	Rp130.000.000,00	Rp0,00	Rp0,00	Rp3.118.330.000,00	
2	14	04	2.01	0017	Promosi dan Sosialisasi Kelompok Kegiatan Ketahanan dan		Kab. Nias Selatan, Semua Kecamatan		Rp2.988.330.000,00	Rp0,00	Rp0,00	Rp0,00	Rp2.988.330.000,00	

Urusan	Bidang Urusan	Program	Kegiatan	Sub Kegiatan	Uraian	Sumber Dana	Lokasi	Jumlah						
								T-1	Tahun					T+1
									Belanja Operasi	Belanja Modal	Belanja Tidak Terduga	Belanja Transfer	Jumlah	
					Kesejahteraan Keluarga (BKB, BKR, BKL, PPKS, PIK-R dan Usaha Peningkatan Pendapatan Keluarga Akseptor (UPPKA))		Semua Kelurahan/Desa							
2	14	04	2.01	0018	Pengadaan Sarana Kelompok Kegiatan Ketahanan dan Kesejahteraan Keluarga (BKB, BKR, BKL, PPKS, PIK-R dan Usaha Peningkatan Pendapatan Keluarga Akseptor (UPPKA)		Kab. Nias Selatan, Semua Kecamatan, Semua Kelurahan/Desa		Rp0,00	Rp130.000.000,00	Rp0,00	Rp0,00	Rp130.000.000,00	
2	14	04	2.02		**Pelaksanaan dan Peningkatan Peras Serta Organisasi Kemasyarakatan Tingkat Daerah Kabupaten/ Kota dalam Pembangunan Keluarga Melalui Pembinaan Ketahanan dan Kesejahteraan Keluarga**				Rp3.042.600.000,00	Rp0,00	Rp0,00	Rp0,00	Rp3.042.600.000,00	
2	14	04	2.02	0005	Pementauan Data dan Informasi Keluarga Berisiko Stunting (Termasuk remaja Calon Pengantin/Calon PUS, Ibu Hamil, Pasca salin/kelahiran, Baduta/Balita)		Kab. Nias Selatan, Semua Kecamatan, Semua Kelurahan/Desa		Rp1.383.000.000,00	Rp0,00	Rp0,00	Rp0,00	Rp1.383.000.000,00	
2	14	04	2.02	0006	Pendampingan Keluarga Berisiko Stunting (Termasuk remaja Calon Pengantin/Calon PUS, Ibu Hamil, Pasca salin/kelahiran, Baduta/Balita)		Kab. Nias Selatan, Semua Kecamatan, Semua Kelurahan/Desa		Rp1.659.600.000,00	Rp0,00	Rp0,00	Rp0,00	Rp1.659.600.000,00	

Rencana Realisasi Belanja per Bulan*)
(Rp)

Januari	Rp3.814.721.000,00
Februari	Rp3.114.685.500,00
Maret	Rp1.903.688.500,00
April	Rp1.119.672.000,00
Mei	Rp823.721.500,00
Juni	Rp843.891.500,00
Juli	Rp849.924.000,00
Agustus	Rp814.791.500,00
September	Rp814.791.500,00
Oktober	Rp823.941.000,00
November	Rp846.199.000,00
Desember	Rp22.591.000,00
Jumlah	**Rp15.822.599.000,00**

Teluk Dalam, Tanggal 02 Januari 2025
KEPALA DINAS PENGENDALIAN PENDUDUK, KELUARGA BERENCANA, PEMBERDAYAAN PEREMPUAN DAN PERLINDUNGAN ANAK

SWASTI ELISABET DUHA, S.Kep., Ns., M.K.M
NIP. 19[illegible]0001122001

Mengetahui:
PPKD

AFERIU HARITA, SE.,MA
NIP. 19680408200501001

Tim Anggaran Pemerintah Daerah

No.	Nama	NIP	Jabatan	Tanda Tangan
1.	EDINA MARTURIANA DUHA, SE.,MM	197703132009032006	Sekretaris TAPD	
2.	PATALOZA GIAWA, SH.,MH	19870701[illegible]2121004	Anggota TAPD	
3.	ERLINA HAREFA, S.Kom.,M.I.P	19800710201001201[illegible]	Anggota TAPD	
4.	ANTON NIUS TELALIMBANUA, SH	19820403200901007	Anggota TAPD	
5.	DESMAN HULU, ST	19701323261001101[illegible]	Anggota TAPD	

*) Sesuai periodisasi SPD

KABUPATEN NIAS SELATAN

PERSETUJUAN REKAPITULASI
DOKUMEN PELAKSANAAN ANGGARAN
SATUAN KERJA PERANGKAT DAERAH
(DPA-SKPD)

TAHUN ANGGARAN 2025

Berdasarkan hasil verifikasi Tim Anggaran Pemerintah Daerah atas seluruh dokumen pelaksanaan anggaran satuan kerja perangkat daerah:

a. Nama : ERMANJAYA BU'ULOLO, S.ST
b. NIP : 196711161989031006
c. Jabatan : KEPALA DINAS PANGAN

menyetujui untuk dilakukan pengesahan atas dokumen pelaksanaan anggaran satuan kerja perangkat daerah Pemerintah Kab. Nias Selatan sebagai dasar pelaksanaan anggaran daerah Tahun Anggaran 2025

Kode	Nama Formulir
DPA-SKPD	Ringkasan DPA SKPD
DPA-PENDAPATAN SKPD	Rincian Anggaran Pendapatan SKPD
DPA-BELANJA SKPD	Rincian Anggaran Belanja SKPD
DPA-PEMBIAYAAN SKPD	Rincian Anggaran Pembiayaan Daerah SKPD

Demikian disampaikan dan dipergunakan sebagaimana mestinya.

Disetujui oleh,
Sekretaris Daerah

PEMERINTAH KABUPATEN NIAS SELATAN
SEKRETARIAT DAERAH

[illegible] DUMA, MM
[illegible]22

Teluk Dalam, Tanggal 02 Januari 2025
Disahkan oleh,
PPKD

PEMERINTAH KABUPATEN NIAS SELATAN
"PPKD"
PEJABAT PENGELOLAAN KEUANGAN DAERAH

AFERIJI HAJITA, SE, MA.
NIP. 196804062005021001

KABUPATEN NIAS SELATAN

DOKUMEN PELAKSANAAN ANGGARAN
SATUAN KERJA PERANGKAT DAERAH
(DPA-SKPD)

TAHUN ANGGARAN 2025

URUSAN PEMERINTAHAN	: 2 - URUSAN PEMERINTAHAN WAJIB YANG TIDAK BERKAITAN DENGAN PELAYANAN DASAR
	: 3 - URUSAN PEMERINTAHAN PILIHAN
BIDANG URUSAN	: 2.09 - URUSAN PEMERINTAHAN BIDANG PANGAN
	: 3.27 - URUSAN PEMERINTAHAN BIDANG PERTANIAN
ORGANISASI	: 2.09.3.27.0.00.01.0000 - Dinas Pangan

a. Nama : ERMANJAYA BU'ULOLO, S.ST
b. NIP : 196711161989031006
c. Jabatan : KEPALA DINAS PANGAN

Kode	Nama Formulir
DPA-PENDAPATAN SKPD	Rincian Anggaran Pendapatan SKPD
DPA-BELANJA SKPD	Rincian Anggaran Belanja SKPD
DPA-BELANJA SKPD	Rincian Anggaran Pembiayaan Daerah SKPD

Disahkan oleh,
PPKD

PEMERINTAH KABUPATEN NIAS SELATAN
"PPKD"
PEJABAT PENGELOLAAN KEUANGAN DAERAH

AFERILI HARITA, SE., MA.
NIP. 196804082005021001

Teluk Dalam, Tanggal 02 Januari 2025
Pengguna Anggaran

PEMERINTAH KABUPATEN NIAS SELATAN
DINAS PANGAN

ERMANJAYA BU'ULOLO, S.ST
NIP. 196711161989031006

DOKUMEN PELAKSANAAN ANGGARAN
SATUAN KERJA PERANGKAT DAERAH

PEMERINTAH KAB. NIAS SELATAN
TAHUN ANGGARAN 2025

DPA-SKPD

Nomor : DPA/A.1/2.09.3.27.0.00.01.0000/001/2025
Organisasi : 2.09.3.27.0.00.01.0000 - Dinas Pangan

Ringkasan Dokumen Pelaksanaan Anggaran Pendapatan dan Belanja Daerah
Satuan Kerja Perangkat Daerah

Kode Rekening			Uraian	Jumlah (Rp)
5	1		**BELANJA OPERASI**	**Jumlah Pendapatan**	**Rp0,00**
5	1	01	Belanja Pegawai	**Rp1.902.997.055,60**
5	1	02	Belanja Barang dan Jasa	Rp1.407,17
5	2		**BELANJA MODAL**	Rp1.902.995.648,43
5	2	02	Belanja Modal Peralatan dan Mesin	**Rp97.002.944,40**
				Rp97.002.944,40
			Jumlah Belanja	**Rp2.000.000.000,00**
			Total Surplus/(Defisit)	**(Rp2.000.000.000,00)**
			Jumlah Penerimaan Pembiayaan	**Rp0,00**
			Jumlah Pengeluaran Pembiayaan	**Rp0,00**
			Pembiayaan Neto	**Rp0,00**

Rencana Realisasi Penerimaan per Bulan*) (Rp)		Rencana Realisasi Rencana Penarikan Dana per Bulan*) (Rp)	
Januari	Rp0,00	Januari	Rp321.269.014,72
Februari	Rp0,00	Februari	Rp226.933.200,00
Maret	Rp0,00	Maret	Rp525.670.369,78
April	Rp0,00	April	Rp403.212.445,00
Mei	Rp0,00	Mei	Rp95.893.500,00
Juni	Rp0,00	Juni	Rp78.705.800,00
Juli	Rp0,00	Juli	Rp115.140.856,00
Agustus	Rp0,00	Agustus	Rp49.800.000,00
September	Rp0,00	September	Rp43.268.649,50
Oktober	Rp0,00	Oktober	Rp83.955.765,00
November	Rp0,00	November	Rp47.700.000,00
Desember	Rp0,00	Desember	Rp10.450.400,00
Jumlah	**Rp0,00**	**Jumlah**	**Rp2.000.000.000,00**

Teluk Dalam, Tanggal 02 Januari 2025
KEPALA DINAS PANGAN

ERMAN JAYA BU'ULOLO, S.ST
NIP. 196711161989031006

Mengesahkan,
PPKD

AFERILI HARHA, SE.MA.
NIP. 196804082005021001

Tim Anggaran Pemerintah Daerah

No.	Nama	NIP	Jabatan	Tanda Tangan
1.	EDINA MARTURIANA DUHA, SE.,MM	197703132009032006	Sekretaris TAPD	
2.	FATALOZA GIAWA, SH.,MH	196707012002121004	Anggota TAPD	
3.	ERLINA HAREFA, S.Kom.,M.I.P	198007102010012015	Anggota TAPD	
4.	ANTON NIUS TELAUMBANUA, SH	198204032009031007	Anggota TAPD	
5.	DESMAN HULU, ST	197912232010011019	Anggota TAPD	

DOKUMEN PELAKSANAAN ANGGARAN
SATUAN KERJA PERANGKAT DAERAH
KAB. NIAS SELATAN
TAHUN ANGGARAN 2025

FORMULIR
DPA-BELANJA
SKPD

Nomor DPA : DPA/A.1/2.09.3.27.0.00.01.0000/001/2025
SKPD : 2.09.3.27.0.00.01.0000 - Dinas Pangan

Rekapitulasi Dokumen Pelaksanaan Belanja Berdasarkan Program, Kegiatan, dan Sub Kegiatan

Urusan	Bidang Urusan	Program	Kegiatan	Sub Kegiatan	Uraian	Sumber Dana	Lokasi	Jumlah					
								T-1	Tahun				T+1
									Belanja Operasi	Belanja Modal	Belanja Tidak Terduga	Belanja Transfer	Jumlah
2.09.3.27.0.00.01.0000 - Dinas Pangan													
2					URUSAN PEMERINTAHAN WAJIB YANG TIDAK BERKAITAN DENGAN PELAYANAN DASAR				Rp1.902.997.055,60	Rp97.002.944,40	Rp0,00	Rp0,00	Rp2.000.000.000,00	
2	09				URUSAN PEMERINTAHAN BIDANG PANGAN				Rp1.902.997.055,60	Rp97.002.944,40	Rp0,00	Rp0,00	Rp2.000.000.000,00	
2	09	01			PROGRAM PENUNJANG URUSAN PEMERINTAHAN DAERAH KABUPATEN/KOTA				Rp1.902.997.055,60	Rp97.002.944,40	Rp0,00	Rp0,00	Rp2.000.000.000,00	
2	09	01	2.01		Perencanaan, Penganggaran, dan Evaluasi Kinerja Perangkat Daerah				Rp888.740.423,32	Rp97.002.944,40	Rp0,00	Rp0,00	Rp985.743.367,72	
2	09	01	2.01	0001	Penyusunan Dokumen Perencanaan Perangkat Daerah		Kab. Nias Selatan, Semua Kecamatan, Semua Kelurahan/Desa		Rp40.784.397,00	Rp0,00	Rp0,00	Rp0,00	Rp40.784.397,00	
2	09	01	2.01	0002	Koordinasi dan Penyusunan Dokumen RKA-SKPD		Kab. Nias Selatan, Semua Kecamatan, Semua Kelurahan/Desa		Rp7.440.330,00	Rp0,00	Rp0,00	Rp0,00	Rp7.440.330,00	
2	09	01	2.01	0004	Koordinasi dan Penyusunan DPA-SKPD		Kab. Nias Selatan, Semua Kecamatan, Semua Kelurahan/Desa		Rp8.444.990,00	Rp0,00	Rp0,00	Rp0,00	Rp8.444.990,00	
2	09	01	2.01	0006	Koordinasi dan Penyusunan Laporan Capaian Kinerja dan Ikhtisar Realisasi Kinerja SKPD		Kab. Nias Selatan, Semua Kecamatan, Semua Kelurahan/Desa		Rp6.303.357,00	Rp0,00	Rp0,00	Rp0,00	Rp6.303.357,00	
2	09	01	2.01	0007	Evaluasi Kinerja Perangkat Daerah		Kab. Nias Selatan, Semua Kecamatan, Semua Kelurahan/Desa		Rp9.048.720,00	Rp0,00	Rp0,00	Rp0,00	Rp9.048.720,00	
2	09	01	2.02		Administrasi Keuangan Perangkat Daerah				Rp8.547.000,00	Rp0,00	Rp0,00	Rp0,00	Rp8.547.000,00	
2	09	01	2.02	0001	Penyediaan Gaji dan Tunjangan ASN		Kab. Nias Selatan, Semua Kecamatan, Semua Kelurahan/Desa		Rp121.294.992,17	Rp0,00	Rp0,00	Rp0,00	Rp121.294.992,17	
2	09	01	2.02	0005	Koordinasi dan Penyusunan Laporan Keuangan Akhir Tahun SKPD		Kab. Nias Selatan, Semua Kecamatan, Semua Kelurahan/Desa		Rp100.667.307,17	Rp0,00	Rp0,00	Rp0,00	Rp100.667.307,17	
									Rp3.584.745,00	Rp0,00	Rp0,00	Rp0,00	Rp3.584.745,00	

Urusan	Bidang Urusan	Program	Kegiatan	Sub Kegiatan	Uraian	Sumber Dana	Lokasi	Jumlah						
								T-1	Tahun					T+1
									Belanja Operasi	Belanja Modal	Belanja Tidak Terduga	Belanja Transfer	Jumlah	
2	09	01	2.02	0007	Koordinasi dan Penyusunan Laporan Keuangan Bulanan/ Triwulanan/ Semesteran SKPD		Kab. Nias Selatan, Semua Kecamatan, Semua Kelurahan/Desa		Rp11.288.700,00	Rp0,00	Rp0,00	Rp0,00	Rp11.288.700,00	
2	09	01	2.02	0008	Penyusunan Pelaporan dan Analisis Prognosis Realisasi Anggaran		Kab. Nias Selatan, Semua Kecamatan, Semua Kelurahan/Desa		Rp5.754.240,00	Rp0,00	Rp0,00	Rp0,00	Rp5.754.240,00	
2	**09**	**01**	**2.03**		**Administrasi Barang Milik Daerah pada Perangkat Daerah**				Rp2.020.200,00	Rp0,00	Rp0,00	Rp0,00	Rp2.020.200,00	
2	09	01	2.03	0003	Koordinasi dan Penilaian Barang Milik Daerah SKPD		Kab. Nias Selatan, Semua Kecamatan, Semua Kelurahan/Desa		Rp2.020.200,00	Rp0,00	Rp0,00	Rp0,00	Rp2.020.200,00	
2	**09**	**01**	**2.05**		**Administrasi Kepegawaian Perangkat Daerah**				Rp17.991.435,00	Rp0,00	Rp0,00	Rp0,00	Rp17.991.435,00	
2	09	01	2.05	0002	Pengadaan Pakaian Dinas beserta Atribut Kelengkapannya		Kab. Nias Selatan, Semua Kecamatan, Semua Kelurahan/Desa		Rp12.527.460,00	Rp0,00	Rp0,00	Rp0,00	Rp12.527.460,00	
2	09	01	2.05	0010	Sosialisasi Peraturan Perundang-Undangan		Kab. Nias Selatan, Semua Kecamatan, Semua Kelurahan/Desa		Rp5.463.975,00	Rp0,00	Rp0,00	Rp0,00	Rp5.463.975,00	
2	**09**	**01**	**2.06**		**Administrasi Umum Perangkat Daerah**				Rp512.606.399,15	Rp5.082.512,40	Rp0,00	Rp0,00	Rp517.688.911,55	
2	09	01	2.06	0001	Penyediaan Komponen Instalasi Listrik/Penerangan Bangunan Kantor		Kab. Nias Selatan, Semua Kecamatan, Semua Kelurahan/Desa		Rp19.837.603,65	Rp0,00	Rp0,00	Rp0,00	Rp19.837.603,65	
2	09	01	2.06	0003	Penyediaan Peralatan Rumah Tangga		Kab. Nias Selatan, Semua Kecamatan, Semua Kelurahan/Desa		Rp201.810.265,50	Rp5.082.512,40	Rp0,00	Rp0,00	Rp206.892.777,90	
2	09	01	2.06	0005	Penyediaan Barang Cetakan dan Penggandaan		Kab. Nias Selatan, Semua Kecamatan, Semua Kelurahan/Desa		Rp25.888.530,00	Rp0,00	Rp0,00	Rp0,00	Rp25.888.530,00	
2	09	01	2.06	0009	Penyelenggaraan Rapat Koordinasi dan Konsultasi SKPD		Kab. Nias Selatan, Semua Kecamatan, Semua Kelurahan/Desa		Rp265.070.000,00	Rp0,00	Rp0,00	Rp0,00	Rp265.070.000,00	
2	**09**	**01**	**2.07**		**Pengadaan Barang Milik Daerah Penunjang Urusan Pemerintah Daerah**				Rp0,00	Rp91.920.432,00	Rp0,00	Rp0,00	Rp91.920.432,00	
2	09	01	2.07	0006	Pengadaan Peralatan dan Mesin Lainnya		Kab. Nias Selatan, Semua Kecamatan, Semua Kelurahan/Desa		Rp0,00	Rp91.920.432,00	Rp0,00	Rp0,00	Rp91.920.432,00	
2	**09**	**01**	**2.08**		**Penyediaan Jasa Penunjang Urusan Pemerintahan Daerah**				Rp148.200.000,00	Rp0,00	Rp0,00	Rp0,00	Rp148.200.000,00	

Urusan	Bidang Urusan	Program	Kegiatan	Sub Kegiatan	Uraian	Sumber Dana	Lokasi	Jumlah						
								T-1	Tahun					T+1
									Belanja Operasi	Belanja Modal	Belanja Tidak Terduga	Belanja Transfer	Jumlah	
2	09	01	2.08	0001	Penyediaan Jasa Surat Menyurat		Kab. Nias Selatan, Semua Kecamatan, Semua Kelurahan/Desa		Rp5.000.000,00	Rp0,00	Rp0,00	Rp0,00	Rp5.000.000,00	
2	09	01	2.08	0002	Penyediaan Jasa Komunikasi, Sumber Daya Air dan Listrik		Kab. Nias Selatan, Semua Kecamatan, Semua Kelurahan/Desa		Rp22.000.000,00	Rp0,00	Rp0,00	Rp0,00	Rp22.000.000,00	
2	09	01	2.08	0004	Penyediaan Jasa Pelayanan Umum Kantor		Kab. Nias Selatan, Semua Kecamatan, Semua Kelurahan/Desa		Rp121.200.000,00	Rp0,00	Rp0,00	Rp0,00	Rp121.200.000,00	
2	**09**	**01**	**2.09**		**Pemeliharaan Barang Milik Daerah Penunjang Urusan Pemerintahan Daerah**				Rp45.843.000,00	Rp0,00	Rp0,00	Rp0,00	Rp45.843.000,00	
2	09	01	2.09	0010	Pemeliharaan/Rehabilitasi Sarana dan Prasarana Gedung Kantor atau Bangunan Lainnya		Kab. Nias Selatan, Semua Kecamatan, Semua Kelurahan/Desa		Rp45.843.000,00	Rp0,00	Rp0,00	Rp0,00	Rp45.843.000,00	
2	**09**	**03**			**PROGRAM PENINGKATAN DIVERSIFIKASI DAN KETAHANAN PANGAN MASYARAKAT**				Rp813.358.803,44	Rp0,00	Rp0,00	Rp0,00	Rp813.358.803,44	
2	**09**	**03**	**2.01**		**Penyediaan dan Penyaluran Pangan Pokok atau Pangan Lainnya sesuai dengan Kebutuhan Daerah Kabupaten/Kota dalam rangka Stabilisasi Pasokan dan Harga Pangan**				Rp456.590.162,50	Rp0,00	Rp0,00	Rp0,00	Rp456.590.162,50	
2	09	03	2.01	0003	Koordinasi, Sinkronisasi dan Pelaksanaan Distribusi Pangan Pokok dan Pangan Lainnya		Kab. Nias Selatan, Semua Kecamatan, Semua Kelurahan/Desa		Rp120.596.872,50	Rp0,00	Rp0,00	Rp0,00	Rp120.596.872,50	
2	09	03	2.01	0012	Penyediaan Informasi Harga Pangan Tingkat Produsen dan Konsumen Wilayah Kabupaten/Kota		Kab. Nias Selatan, Semua Kecamatan, Semua Kelurahan/Desa		Rp29.693.320,00	Rp0,00	Rp0,00	Rp0,00	Rp29.693.320,00	
2	09	03	2.01	0014	Koordinasi dan Sinkronisasi Pemantauan Stok, Pasokan dan Harga Pangan Pokok Strategis		Kab. Nias Selatan, Semua Kecamatan, Semua Kelurahan/Desa		Rp14.553.590,00	Rp0,00	Rp0,00	Rp0,00	Rp14.553.590,00	
2	09	03	2.01	0016	Penyusunan Neraca Bahan Makanan (NBM)		Kab. Nias Selatan, Semua Kecamatan, Semua Kelurahan/Desa		Rp291.744.380,00	Rp0,00	Rp0,00	Rp0,00	Rp291.744.380,00	
2	**09**	**03**	**2.02**		**Pengelolaan dan Keseimbangan Cadangan Pangan Kabupaten/Kota**				Rp48.337.530,00	Rp0,00	Rp0,00	Rp0,00	Rp48.337.530,00	
2	09	03	2.02	0002	Penyusunan Rencana Kebutuhan Pangan Lokal		Kab. Nias Selatan, Semua Kecamatan, Semua Kelurahan/Desa		Rp48.337.530,00	Rp0,00	Rp0,00	Rp0,00	Rp48.337.530,00	
2	**09**	**03**	**2.04**		**Pelaksanaan Pencapaian Target Konsumsi Pangan Perkapita/Tahun sesuai dengan Angka Kecukupan Gizi**				Rp308.430.910,94	Rp0,00	Rp0,00	Rp0,00	Rp308.430.910,94	

Urusan	Bidang Urusan	Program	Kegiatan	Sub Kegiatan	Uraian	Sumber Dana	Lokasi	Jumlah						
								T-1	Tahun					T+1
									Belanja Operasi	Belanja Modal	Belanja Tidak Terduga	Belanja Transfer	Jumlah	
2	09	03	2.04	0002	Pemberdayaan Masyarakat dalam Penganekaragaman Konsumsi Pangan Berbasis Sumber Daya Lokal		Kab. Nias Selatan, Semua Kecamatan, Semua Kelurahan/Desa		Rp308.430.910,94	Rp0,00	Rp0,00	Rp0,00	Rp308.430.910,94	
2	**09**	**04**			**PROGRAM PENANGANAN KERAWANAN PANGAN**				Rp5.694.300,00	Rp0,00	Rp0,00	Rp0,00	Rp5.694.300,00	
2	**09**	**04**	**2.02**		**Penanganan Kerawanan Pangan Kewenangan Kabupaten/Kota**				Rp5.694.300,00	Rp0,00	Rp0,00	Rp0,00	Rp5.694.300,00	
2	09	04	2.02	0003	Koordinasi dan Sinkronisasi Penanganan Kerawanan Pangan dan Gizi Kabupaten/Kota		Kab. Nias Selatan, Semua Kecamatan, Semua Kelurahan/Desa		Rp5.694.300,00	Rp0,00	Rp0,00	Rp0,00	Rp5.694.300,00	
2	**09**	**05**			**PROGRAM PENGAWASAN KEAMANAN PANGAN**				Rp195.203.728,84	Rp0,00	Rp0,00	Rp0,00	Rp195.203.728,84	
2	**09**	**05**	**2.01**		**Pelaksanaan Pengawasan Keamanan Pangan Segar Daerah Kabupaten/Kota**				Rp195.203.728,84	Rp0,00	Rp0,00	Rp0,00	Rp195.203.728,84	
2	09	05	2.01	0008	Koordinasi dan sinkronisasi keamanan dan mutu pangan segar asal tumbuhan		Kab. Nias Selatan, Semua Kecamatan, Semua Kelurahan/Desa		Rp195.203.728,84	Rp0,00	Rp0,00	Rp0,00	Rp195.203.728,84	

Rencana Realisasi Belanja per Bulan*) (Rp)	
Januari	Rp321.268.014,72
Februari	Rp226.933.200,00
Maret	Rp525.670.369,78
April	Rp403.212.445,00
Mei	Rp95.893.500,00
Juni	Rp76.705.800,00
Juli	Rp115.140.856,00
Agustus	Rp49.800.000,00
September	Rp43.268.649,50
Oktober	Rp83.955.765,00
November	Rp47.700.000,00
Desember	Rp10.450.400,00
Jumlah	**Rp2.000.000.000,00**

Teluk Dalam, Tanggal 02 Januari 2025

KEPALA DINAS PANGAN

ERMANJAYA BU'ULOLO, S.ST

NIP. 196711161989031006

Mengesahkan,

PPKD

AFERILI HARITA, SE. MA.

Tim Anggaran Pemerintah Daerah				
No.	Nama	NIP	Jabatan	Tanda Tangan
1.	EDINA MARTURIANA DJHA, SE.,MM	19770313200603200 6	Sekretaris TAPD	
2.	FATALOZA GIAWA, SH.,MH	19670701200212100 4	Anggota TAPD	
3.	ERLINA HAREFA, S.Kom.,M.I.P	19600710201001201 5	Anggota TAPD	
4.	ANTON MIUS TELAUMBANUA, SH	19620403200903100 7	Anggota TAPD	
5.	DESMAN HULU, ST	19791223201001101 9	Anggota TAPD	

*) Sesuai periodisasi SPD

DOKUMEN PELAKSANAAN ANGGARAN SATUAN KERJA PERANGKAT DAERAH	FORMULIR DPA RINCIAN BELANJA SKPD
KABUPATEN NIAS SELATAN TAHUN ANGGARAN 2025	

Nomor DPA : DPA/A.1/2.09.3.27.0.00.01.0000/001/2025	
Urusan Pemerintahan	: 2 - URUSAN PEMERINTAHAN WAJIB YANG TIDAK BERKAITAN DENGAN PELAYANAN DASAR
Bidang Urusan	: 2.09 - URUSAN PEMERINTAHAN BIDANG PANGAN
Program	: 2.09.01 - PROGRAM PENUNJANG URUSAN PEMERINTAHAN DAERAH KABUPATEN/KOTA
Kegiatan	: 2.09.01.2.01 - PERENCANAAN, PENGANGGARAN, DAN EVALUASI KINERJA PERANGKAT DAERAH
Organisasi	: 2.09.3.27.0.00.01.0000 - Dinas Pangan
Unit	: 2.09.3.27.0.00.01.0000 - Dinas Pangan
Alokasi Tahun -1	: Rp0,00
Alokasi Tahun	: Rp7.440.330,00
Alokasi Tahun + 1	: Rp5.000.000,00

Indikator dan Tolak Ukur Kinerja Kegiatan

Indikator	Tolak Ukur Kerja	Target Kinerja
Capaian Kegiatan	• Cakupan pelayanan administrasi kepegawaian, keuangan dan pengelolaan barang milik daerah yang akuntabel dan transparan • Nilai Lakip OPD	• 100 Persen • B Nilai/ Predikat
Masukan	Dana Yang Dibutuhkan	Rp7.440.330,00
Keluaran	Jumlah Dokumen Perencanaan Perangkat Daerah	2 Dokumen
Hasil	Persentase cakupan perencanaan, penganggaran dan evaluasi perangkat daerah	100 %

Sub Kegiatan	: 2.09.01.2.01.0001 - Penyusunan Dokumen Perencanaan Perangkat Daerah
Sumber Pendanaan	: Dana Alokasi Umum (DAU)
Lokasi	: Kab. Nias Selatan, Semua Kecamatan, Semua Kelurahan
Keluaran Sub Kegiatan	: Jumlah Dokumen Perencanaan Perangkat Daerah
Waktu Pelaksanaan	: Mulai Januari Sampai Desember
Keterangan	:

Kode Rekening	Uraian	Rincian Perhitungan				Jumlah (Rp)
		Koefisien / Volume	Satuan	Harga	PPN	
5	**BELANJA DAERAH**					**Rp7.440.330,00**
5.1	**BELANJA OPERASI**					**Rp7.440.330,00**
5.1.02	**Belanja Barang dan Jasa**					**Rp7.440.330,00**
5.1.02.01	**Belanja Barang**					**Rp7.440.330,00**
5.1.02.01.01	**Belanja Barang Pakai Habis**					**Rp7.440.330,00**
5.1.02.01.01.0024	**Belanja Alat/Bahan untuk Kegiatan Kantor-Alat Tulis Kantor**					**Rp1.638.360,00**

KABUPATEN NIAS SELATAN

PERSETUJUAN REKAPITULASI
DOKUMEN PELAKSANAAN ANGGARAN
SATUAN KERJA PERANGKAT DAERAH
(DPA-SKPD)

TAHUN ANGGARAN 2025

Berdasarkan hasil verifikasi Tim Anggaran Pemerintah Daerah atas seluruh dokumen pelaksanaan anggaran satuan kerja perangkat daerah:

a. Nama : TEOLI NDRURU, SH
b. NIP : 198008022006111001
c. Jabatan : KEPALA DINAS LINGKUNGAN HIDUP

menyetujui untuk dilakukan pengesahan atas dokumen pelaksanaan anggaran satuan kerja perangkat daerah Pemerintah Kab. Nias Selatan sebagai dasar pelaksanaan anggaran daerah Tahun Anggaran 2025

Kode	Nama Formulir
DPA-SKPD	Ringkasan DPA SKPD
DPA-PENDAPATAN SKPD	Rincian Anggaran Pendapatan SKPD
DPA-BELANJA SKPD	Rincian Anggaran Belanja SKPD
DPA-PEMBIAYAAN SKPD	Rincian Anggaran Pembiayaan Daerah SKPD

Demikian disampaikan dan dipergunakan sebagaimana mestinya.

Disetujui oleh,
Sekretaris Daerah

PEMERINTAH KABUPATEN NIAS SELATAN SEKRETARIAT DAERAH

[illegible] JUNTIAR DUHA, MM
NIP. 196604121992031022

Teluk Dalam, Tanggal 02 Januari 2025
Disahkan oleh,
PPKD

AFERILI HARITA, SE, MA.
NIP: 196804082006021001

KABUPATEN NIAS SELATAN

DOKUMEN PELAKSANAAN ANGGARAN
SATUAN KERJA PERANGKAT DAERAH
(DPA-SKPD)

TAHUN ANGGARAN 2025

URUSAN PEMERINTAHAN	: 2 - URUSAN PEMERINTAHAN WAJIB YANG TIDAK BERKAITAN DENGAN PELAYANAN DASAR
BIDANG URUSAN	: 2.11 - URUSAN PEMERINTAHAN BIDANG LINGKUNGAN HIDUP
ORGANISASI	: 2.11.0.00.0.00.01.0000 - Dinas Lingkungan Hidup

a. Nama	: TEOLI NDRURU, SH
b. NIP	: 198008022006111001
c. Jabatan	: KEPALA DINAS LINGKUNGAN HIDUP

Kode	Nama Formulir
DPA-PENDAPATAN SKPD	Rincian Anggaran Pendapatan SKPD
DPA-BELANJA SKPD	Rincian Anggaran Belanja SKPD
DPA-BELANJA SKPD	Rincian Anggaran Pembiayaan Daerah SKPD

Disahkan oleh,
PPKD

AFERT HARITA, SE, MA.
NIP: 196804082005021001

Teluk Dalam, Tanggal 02 Januari 2025
Pengguna Anggaran

TEOLI NDRURU, SH
NIP: 198008022006111001

DOKUMEN PELAKSANAAN ANGGARAN

SATUAN KERJA PERANGKAT DAERAH

PEMERINTAH KAB. NIAS SELATAN

TAHUN ANGGARAN 2025

DPA-SKPD

ıor : DPA/A.1/2.11.0.00.0.00.01.0000/001/2025

ınisasi : 2.11.0.00.0.00.01.0000 - Dinas Lingkungan Hidup

Ringkasan Dokumen Pelaksanaan Anggaran Pendapatan dan Belanja Daerah

Satuan Kerja Perangkat Daerah

Kode akening		Uraian	Jumlah (Rp)
1		**PENDAPATAN ASLI DAERAH (PAD)**	**Rp98.000.000,0(**
1	02	Retribusi Daerah	Rp98.000.000,0(
		Jumlah Pendapatan	**Rp98.000.000,0(**
1		**BELANJA OPERASI**	**Rp3.429.407.309,5(**
1	01	Belanja Pegawai	Rp661,1(
1	02	Belanja Barang dan Jasa	Rp3.429.406.648,4(
2		**BELANJA MODAL**	**Rp1.873.592.690,5(**
2	02	Belanja Modal Peralatan dan Mesin	Rp1.422.222.334,5(
2	04	Belanja Modal Jalan, Jaringan, dan Irigasi	Rp51.370.356,0(
2	06	Belanja Modal Aset Lainnya	Rp400.000.000,0(
		Jumlah Belanja	**Rp5.303.000.000,0(**
		Total Surplus/(Defisit)	**(Rp5.205.000.000,00)**
		Jumlah Penerimaan Pembiayaan	**Rp0,0(**
		Jumlah Pengeluaran Pembiayaan	**Rp0,0(**
		Pembiayaan Neto	**Rp0,0(**

Rencana Realisasi Penerimaan per Bulan*) (Rp)		Rencana Realisasi Rencana Penarikan Dana per Bulan*) (Rp)	
ari	Rp8.166.000,00	Januari	Rp393.630.563,10
uari	Rp8.166.000,00	Februari	Rp1.433.370.086,00
t	Rp8.166.000,00	Maret	Rp882.627.329,70
	Rp8.166.000,00	April	Rp434.590.092,00
	Rp8.166.000,00	Mei	Rp409.127.728,00
	Rp8.166.000,00	Juni	Rp282.880.830,00
	Rp8.166.000,00	Juli	Rp349.088.283,20
lus	Rp8.166.000,00	Agustus	Rp173.296.252,00
ımber	Rp8.166.000,00	September	Rp281.352.688,00
ber	Rp8.166.000,00	Oktober	Rp255.048.395,00
mber	Rp8.166.000,00	November	Rp237.691.603,00
mber	Rp8.174.000,00	Desember	Rp170.296.250,00
sh	**Rp96.000.000,00**	Jumlah	**Rp5.303.000.000,00**

Teluk Dalam, Tanggal 02 Januari 2025

KEPALA DINAS LINGKUNGAN HIDUP

TEOLI NDRURU, SH

NIP. 198005022006111001

Mengesahkan,

PPKD

AFERILI HARITA, SE.,MA.

NIP. 196804082005021001

Tim Anggaran Pemerintah Daerah

Nama	NIP	Jabatan	Tanda Tangan
EDINA MARTURIANA DUHA, SE.,MM	197703132009032006	Sekretaris TAPD	
FATALOZA GIAWA, SH.,MH	196707012002121004	Anggota TAPD	
ERLINA HAREFA, S.Kom.,M.I.P	198007102010012015	Anggota TAPD	
ANTON NIUS TELAUMBANUA, SH	198204032009031007	Anggota TAPD	
DESMAN HULU, ST	197912232010011019	Anggota TAPD	

DOKUMEN PELAKSANAAN ANGGARAN
SATUAN KERJA PERANGKAT DAERAH

KAB. NIAS SELATAN
TAHUN ANGGARAN 2025

FORMULIR DPA-PENDAPATA SKPD

Nomor : DPA/A.1/2.11.0.00.0.00.01.0000/001/2025
Organisasi : 2.11.0.00.0.00.01.0000 - DINAS LINGKUNGAN HIDUP

Ringkasan Dokumen Pelaksanaan Anggaran Pendapatan dan Belanja Daerah
Satuan Kerja Perangkat Daerah

Kode Rekening	Uraian	Rincian Perhitungan			Jumlah
		Volume	Satuan	Tarif/Harga	(Rp)
2.11.0.00.0.00.01.0000	**Dinas Lingkungan Hidup**				**Rp98.000.000**
	PENDAPATAN DAERAH				**Rp98.000.000**
4.1	**PENDAPATAN ASLI DAERAH (PAD)**				**Rp98.000.000**
4.1.02	**Retribusi Daerah**				**Rp98.000.000**
4.1.02.01	**Retribusi Jasa Umum**				**Rp98.000.000**
4.1.02.01.02	**Retribusi Pelayanan Persampahan/ Kebersihan**				**Rp98.000.000**
4.1.02.01.02.0001	**Ratribusi Pelayanan Persampahan/ Kebersihan**				**Rp98.000.000**
	:: Retribusi Pelayanan Persampahan/ Kebersihan				
	::: Retribusi Pelayanan Persampahan/ Kebersihan				
	Retribusi Pelayanan Persampahan/ Kebersihan	1	Tahun	1 Tahun	Rp98.000.000
				Jumlah	**Rp98.000.000,**
				Jumlah	**Rp98.000.000,**

Rencana Realisasi Pendapatan per Bulan*)
(Rp)

nuari	Rp8.166.000,00
bruari	Rp8.166.000,00
aret	Rp8.166.000,00
ril	Rp8.166.000,00
si	Rp8.166.000,00
ni	Rp8.166.000,00
li	Rp8.166.000,00
ustus	Rp8.166.000,00
ptember	Rp8.166.000,00
tober	Rp8.166.000,00
vember	Rp8.166.000,00
sember	Rp8.174.000,00
mlah	**Rp98.000.000,00**

Teluk Dalam, Tanggal 02 Januari 2025
KEPALA DINAS LINGKUNGAN HIDUP

TEOLI NDURURU, SH
NIP. 196008022006111001

Mengesahkan,
PPKD

AFERILI HARITA, SE, MA
NIP. 196804082005021001

Tim Anggaran Pemerintah Daerah

	Nama	NIP	Jabatan	Tanda Tangan
1.	EDINA MARTURIANA DUHA, SE.,MM	197703132009032006	Sekretaris TAPD	
2.	FATALOZA GIAWA, SH.,MH	196707012002121004	Anggota TAPD	
3.	ERLINA HAREFA, S.Kom.,M.I.P	198007102010012015	Anggota TAPD	
4.	ANTON NIUS TELAUMBANUA, SH	198204032006031007	Anggota TAPD	
5.	DESMAN HULU, ST	197912232010011019	Anggota TAPD	

*sesuai periodisasi SPD

DOKUMEN PELAKSANAAN ANGGARAN
SATUAN KERJA PERANGKAT DAERAH

KAB. NIAS SELATAN
TAHUN ANGGARAN 2025

FORMULIR
DPA-BELANJA
SKPD

Nomor DPA : DPA/A.1/2.11.0.00.0.00.01.0000/001/2025

SKPD : 2.11.0.00.0.00.01.0000 - Dinas Lingkungan Hidup

Rekapitulasi Dokumen Pelaksanaan Belanja Berdasarkan Program, Kegiatan, dan Sub Kegiatan

Urusan	Bidang Urusan	Program	Kegiatan	Sub Kegiatan	Uraian	Sumber Dana	Lokasi	Jumlah						
								T-1	Tahun					T+1
									Belanja Operasi	Belanja Modal	Belanja Tidak Terduga	Belanja Transfer	Jumlah	
2.11.0.00.0.00.01.0000 - Dinas Lingkungan Hidup									Rp3.429.407.309,50	Rp1.873.592.690,50	Rp0,00	Rp0,00	Rp5.303.000.000,00	
2					**URUSAN PEMERINTAHAN WAJIB YANG TIDAK BERKAITAN DENGAN PELAYANAN DASAR**				Rp3.429.407.309,50	Rp1.873.592.690,50	Rp0,00	Rp0,00	Rp5.303.000.000,00	
2	**11**				**URUSAN PEMERINTAHAN BIDANG LINGKUNGAN HIDUP**				Rp3.429.407.309,50	Rp1.873.592.690,50	Rp0,00	Rp0,00	Rp5.303.000.000,00	
2	**11**	**01**			**PROGRAM PENUNJANG URUSAN PEMERINTAHAN DAERAH KABUPATEN/KOTA**				Rp986.975.189,50	Rp511.042.834,50	Rp0,00	Rp0,00	Rp1.498.018.024,00	
2	**11**	**01**	**2.01**		**Perencanaan, Penganggaran, dan Evaluasi Kinerja Perangkat Daerah**				Rp27.995.740,00	Rp0,00	Rp0,00	Rp0,00	Rp27.995.740,00	
2	11	01	2.01	0001	Penyusunan Dokumen Perencanaan Perangkat Daerah		Kab. Nias Selatan, Semua Kecamatan, Semua Kelurahan/Desa		Rp6.999.465,00	Rp0,00	Rp0,00	Rp0,00	Rp6.999.465,00	
2	11	01	2.01	0002	Koordinasi dan Penyusunan Dokumen RKA-SKPD		Kab. Nias Selatan, Semua Kecamatan, Semua Kelurahan/Desa		Rp6.999.875,00	Rp0,00	Rp0,00	Rp0,00	Rp6.999.875,00	
2	11	01	2.01	0004	Koordinasi dan Penyusunan DPA-SKPD		Kab. Nias Selatan, Semua Kecamatan, Semua Kelurahan/Desa		Rp6.997.070,00	Rp0,00	Rp0,00	Rp0,00	Rp6.997.070,00	
2	11	01	2.01	0006	Koordinasi dan Penyusunan Laporan Capaian Kinerja dan Ikhtisar Realisasi Kinerja SKPD		Kab. Nias Selatan, Semua Kecamatan, Semua Kelurahan/Desa		Rp6.999.330,00	Rp0,00	Rp0,00	Rp0,00	Rp6.999.330,00	
2	**11**	**01**	**2.02**		**Administrasi Keuangan Perangkat Daerah**				Rp106.723.849,10	Rp0,00	Rp0,00	Rp0,00	Rp106.723.849,10	
2	11	01	2.02	0001	Penyediaan Gaji dan Tunjangan ASN		Kab. Nias Selatan, Semua Kecamatan, Semua Kelurahan/Desa		Rp92.760.661,10	Rp0,00	Rp0,00	Rp0,00	Rp92.760.661,10	
2	11	01	2.02	0005	Koordinasi dan Penyusunan Laporan Keuangan Akhir Tahun SKPD		Kab. Nias Selatan, Semua Kecamatan, Semua Kelurahan/Desa		Rp6.979.374,00	Rp0,00	Rp0,00	Rp0,00	Rp6.979.374,00	
2	11	01	2.02	0008	Penyusunan Pelaporan dan Analisis Prognosis Realisasi Anggaran		Kab. Nias Selatan, Semua Kecamatan, Semua		Rp6.983.814,00	Rp0,00	Rp0,00	Rp0,00	Rp6.983.814,00	

Urusan	Bidang Urusan	Program	Kegiatan	Sub Kegiatan	Uraian	Sumber Dana	Lokasi	Jumlah						
								T-1	Tahun					T+1
									Belanja Operasi	Belanja Modal	Belanja Tidak Terduga	Belanja Transfer	Jumlah	
							Kelurahan/Desa							
2	**11**	**01**	**2.05**		**Administrasi Kepegawaian Perangkat Daerah**				Rp20.000.000,00	Rp0,00	Rp0,00	Rp0,00	Rp20.000.000,00	
2	11	01	2.05	0009	Pendidikan dan Pelatihan Pegawai Berdasarkan Tugas dan Fungsi		Kab. Nias Selatan, Semua Kecamatan, Semua Kelurahan/Desa		Rp20.000.000,00	Rp0,00	Rp0,00	Rp0,00	Rp20.000.000,00	
2	**11**	**01**	**2.06**		**Administrasi Umum Perangkat Daerah**				Rp297.527.101,20	Rp20.200.834,50	Rp0,00	Rp0,00	Rp317.727.935,70	
2	11	01	2.06	0001	Penyediaan Komponen Instalasi Listrik/Penerangan Bangunan Kantor		Kab. Nias Selatan, Semua Kecamatan, Semua Kelurahan/Desa		Rp8.897.893,20	Rp0,00	Rp0,00	Rp0,00	Rp8.897.893,20	
2	11	01	2.06	0002	Penyediaan Peralatan dan Perlengkapan Kantor		Kab. Nias Selatan, Semua Kecamatan, Semua Kelurahan/Desa		Rp0,00	Rp20.200.834,50	Rp0,00	Rp0,00	Rp20.200.834,50	
2	11	01	2.06	0004	Penyediaan Bahan Logistik Kantor		Kab. Nias Selatan, Semua Kecamatan, Semua Kelurahan/Desa		Rp78.846.083,00	Rp0,00	Rp0,00	Rp0,00	Rp78.846.083,00	
2	11	01	2.06	0005	Penyediaan Barang Cetakan dan Penggandaan		Kab. Nias Selatan, Semua Kecamatan, Semua Kelurahan/Desa		Rp25.072.125,00	Rp0,00	Rp0,00	Rp0,00	Rp25.072.125,00	
2	11	01	2.06	0009	Penyelenggaraan Rapat Koordinasi dan Konsultasi SKPD		Kab. Nias Selatan, Semua Kecamatan, Semua Kelurahan/Desa		Rp184.711.000,00	Rp0,00	Rp0,00	Rp0,00	Rp184.711.000,00	
2	**11**	**01**	**2.07**		**Pengadaan Barang Milik Daerah Penunjang Urusan Pemerintah Daerah**				Rp0,00	Rp490.842.000,00	Rp0,00	Rp0,00	Rp490.842.000,00	
2	11	01	2.07	0002	Pengadaan Kendaraan Dinas Operasional atau Lapangan		Kab. Nias Selatan, Semua Kecamatan, Semua Kelurahan/Desa		Rp0,00	Rp490.842.000,00	Rp0,00	Rp0,00	Rp490.842.000,00	
2	**11**	**01**	**2.08**		**Penyediaan Jasa Penunjang Urusan Pemerintahan Daerah**				Rp299.212.000,00	Rp0,00	Rp0,00	Rp0,00	Rp299.212.000,00	
2	11	01	2.08	0001	Penyediaan Jasa Surat Menyurat		Kab. Nias Selatan, Semua Kecamatan, Semua Kelurahan/Desa		Rp12.250.000,00	Rp0,00	Rp0,00	Rp0,00	Rp12.250.000,00	
2	11	01	2.08	0003	Penyediaan Jasa Peralatan dan Perlengkapan Kantor		Kab. Nias Selatan, Semua Kecamatan, Semua Kelurahan/Desa		Rp15.762.000,00	Rp0,00	Rp0,00	Rp0,00	Rp15.762.000,00	
2	11	01	2.08	0004	Penyediaan Jasa Pelayanan Umum Kantor		Kab. Nias Selatan, Semua Kecamatan, Semua Kelurahan/Desa		Rp271.200.000,00	Rp0,00	Rp0,00	Rp0,00	Rp271.200.000,00	

Urusan	Bidang Urusan	Program	Kegiatan	Sub Kegiatan	Uraian	Sumber Dana	Lokasi	Jumlah					
								T-1	Tahun				T+1
									Belanja Operasi	Belanja Modal	Belanja Tidak Terduga	Belanja Transfer	Jumlah
2	**11**	**01**	**2.09**		**Pemeliharaan Barang Milik Daerah Penunjang Urusan Pemerintahan Daerah**				Rp235.516.499,20	Rp0,00	Rp0,00	Rp0,00	Rp235.516.499,20	
2	11	01	2.09	0001	Penyediaan Jasa Pemeliharaan, Biaya Pemeliharaan, dan Pajak Kendaraan Perorangan Dinas atau Kendaraan Dinas Jabatan		Kab. Nias Selatan, Semua Kecamatan, Semua Kelurahan/Desa		Rp46.819.800,00	Rp0,00	Rp0,00	Rp0,00	Rp46.819.800,00	
2	11	01	2.09	0002	Penyediaan Jasa Pemeliharaan, Biaya Pemeliharaan, Pajak dan Perizinan Kendaraan Dinas Operasional atau Lapangan		Kab. Nias Selatan, Semua Kecamatan, Semua Kelurahan/Desa		Rp88.477.019,20	Rp0,00	Rp0,00	Rp0,00	Rp88.477.019,20	
2	11	01	2.09	0009	Pemeliharaan/Rehabilitasi Gedung Kantor dan Bangunan Lainnya		Kab. Nias Selatan, Semua Kecamatan, Semua Kelurahan/Desa		Rp100.219.680,00	Rp0,00	Rp0,00	Rp0,00	Rp100.219.680,00	
2	**11**	**02**			**PROGRAM PERENCANAAN LINGKUNGAN HIDUP**				Rp10.276.600,00	Rp400.000.000,00	Rp0,00	Rp0,00	Rp410.276.600,00	
2	**11**	**02**	**2.01**		**Rencana Perlindungan dan Pengelolaan Lingkungan Hidup (RPPLH) Kabupaten/Kota**				Rp0,00	Rp200.000.000,00	Rp0,00	Rp0,00	Rp200.000.000,00	
2	11	02	2.01	0002	Pengendalian Pelaksanaan RPPLH Kabupaten/Kota		Kab. Nias Selatan, Semua Kecamatan, Semua Kelurahan/Desa		Rp0,00	Rp200.000.000,00	Rp0,00	Rp0,00	Rp200.000.000,00	
2	**11**	**02**	**2.02**		**Penyelenggaraan Kajian Lingkungan Hidup Strategis (KLHS) Kabupaten/Kota**				Rp10.276.600,00	Rp200.000.000,00	Rp0,00	Rp0,00	Rp210.276.600,00	
2	11	02	2.02	0002	Pembuatan dan Pelaksanaan KLHS RPJPD/RPJMD		Kab. Nias Selatan, Semua Kecamatan, Semua Kelurahan/Desa		Rp10.276.600,00	Rp200.000.000,00	Rp0,00	Rp0,00	Rp210.276.600,00	
2	**11**	**03**			**PROGRAM PENGENDALIAN PENCEMARAN DAN/ATAU KERUSAKAN LINGKUNGAN HIDUP**				Rp2.362.187.520,00	Rp962.549.856,00	Rp0,00	Rp0,00	Rp3.324.737.376,00	
2	**11**	**03**	**2.02**		**Penanggulangan Pencemaran dan/atau Kerusakan Lingkungan Hidup Kabupaten/Kota**				Rp2.362.187.520,00	Rp962.549.856,00	Rp0,00	Rp0,00	Rp3.324.737.376,00	
2	11	03	2.02	0003	Penghentian Pencemaran dan/atau Kerusakan Lingkungan Hidup		Kab. Nias Selatan, Semua Kecamatan, Semua Kelurahan/Desa		Rp2.362.187.520,00	Rp962.549.856,00	Rp0,00	Rp0,00	Rp3.324.737.376,00	
2	**11**	**11**			**PROGRAM PENGELOLAAN PERSAMPAHAN**				Rp69.968.000,00	Rp0,00	Rp0,00	Rp0,00	Rp69.968.000,00	
2	**11**	**11**	**2.01**		**Pengelolaan Sampah**				Rp69.968.000,00	Rp0,00	Rp0,00	Rp0,00	Rp69.968.000,00	
2	11	11	2.01	0007	Penyediaan Sarana dan Prasarana Pengelolaan Persampahan di TPA/TPST/SPA Kabupaten/Kota		Kab. Nias Selatan, Semua Kecamatan, Semua Kelurahan/Desa		Rp30.000.000,00	Rp0,00	Rp0,00	Rp0,00	Rp30.000.000,00	
2	11	11	2.01	0013	Pengurangan sampah melalui pemanfaatan kembali sampah		Kab. Nias Selatan, Semua Kecamatan, Semua Kelurahan/Desa		Rp39.968.000,00	Rp0,00	Rp0,00	Rp0,00	Rp39.968.000,00	

	(Rp)
Januari	Rp393.630.563,10
Februari	Rp1.433.370.066,00
Maret	Rp882.627.329,70
April	Rp434.590.092,00
Mei	Rp409.127.728,00
Juni	Rp282.680.830,00
Juli	Rp349.088.283,20
Agustus	Rp173.296.252,00
September	Rp281.352.688,00
Oktober	Rp255.048.395,00
November	Rp237.891.503,00
Desember	Rp170.296.250,00
Jumlah	**Rp5.303.000.000,00**

Teluk Dalam, Tanggal 02 Januari 2025

KEPALA DINAS LINGKUNGAN HIDUP

TEOLI NDRURU, SH

NIP. 196008022006111001

Mengesahkan,

PPKD

AFERILI HARTA, SE, MA.

NIP. 196804062005021001

Tim Anggaran Pemerintah Daerah

No.	Nama	NIP	Jabatan	Tanda Tangan
1.	EDINA MARTURIANA DUHA, SE.,MM	19770313200503200 6	Sekretaris TAPD	
2.	FATALOZA GIAWA, SH.,MH	19670701200212100 4	Anggota TAPD	
3.	ERLINA HAREFA, S.Kom.,M.I.P	19800710201001201 5	Anggota TAPD	
4.	ANTON NIUS TELAUMBANUA, SH	19820403200903100 7	Anggota TAPD	
5.	DESMAN HULU, ST	19791223201001101 9	Anggota TAPD	

) Sesuai periodisasi SPD

KABUPATEN NIAS SELATAN

PERSETUJUAN REKAPITULASI
DOKUMEN PELAKSANAAN ANGGARAN
SATUAN KERJA PERANGKAT DAERAH
(DPA-SKPD)

TAHUN ANGGARAN 2025

Berdasarkan hasil verifikasi Tim Anggaran Pemerintah Daerah atas seluruh dokumen pelaksanaan anggaran satuan kerja perangkat daerah:

a. Nama : DERI DOHUDE, S.Ag., MM
b. NIP : 196907252000031003
c. Jabatan : KEPALA DINAS KEPENDUDUKAN DAN PENCATATAN SIPIL

menyetujui untuk dilakukan pengesahan atas dokumen pelaksanaan anggaran satuan kerja perangkat daerah Pemerintah Kab. Nias Selatan sebagai dasar pelaksanaan anggaran daerah Tahun Anggaran 2025

Kode	Nama Formulir
DPA-SKPD	Ringkasan DPA SKPD
DPA-PENDAPATAN SKPD	Rincian Anggaran Pendapatan SKPD
DPA-BELANJA SKPD	Rincian Anggaran Belanja SKPD
DPA-PEMBIAYAAN SKPD	Rincian Anggaran Pembiayaan Daerah SKPD

Demikian disampaikan dan dipergunakan sebagaimana mestinya.

Disetujui oleh,
Sekretaris Daerah

Ir. AKHTAR DUHA, MM
NIP. 196604121992031003

Teluk Dalam, Tanggal 02 Januari 2025
Ditetapkan oleh,
PPKD

APERILI HARTA, SE., MA.
NIP. 196804062005021001

KABUPATEN NIAS SELATAN

DOKUMEN PELAKSANAAN ANGGARAN
SATUAN KERJA PERANGKAT DAERAH
(DPA-SKPD)

TAHUN ANGGARAN 2025

URUSAN PEMERINTAHAN	: 2 - URUSAN PEMERINTAHAN WAJIB YANG TIDAK BERKAITAN DENGAN PELAYANAN DASAR
BIDANG URUSAN	: 2.12 - URUSAN PEMERINTAHAN BIDANG ADMINISTRASI KEPENDUDUKAN DAN PENCATATAN SIPIL
ORGANISASI	: 2.12.0.00.0.00.01.0000 - Dinas Kependudukan dan Pencatatan Sipil

a. Nama	: DERI DOHUDE, S.Ag.,MM
b. NIP	: 196907252000031003
c. Jabatan	: KEPALA DINAS KEPENDUDUKAN DAN PENCATATAN SIPIL

Kode	Nama Formulir
DPA-PENDAPATAN SKPD	Rincian Anggaran Pendapatan SKPD
DPA-BELANJA SKPD	Rincian Anggaran Belanja SKPD
DPA-BELANJA SKPD	Rincian Anggaran Pembiayaan Daerah SKPD

Disahkan oleh,
PPKD

AFERLI HARITA, SE, MA
NIP. 196804062005021001

Telukdalam, Tanggal 02 Januari 2025
Pengguna Anggaran

DERI DOHUDE, S.Ag, MM
NIP. 196907252000031003

DOKUMEN PELAKSANAAN ANGGARAN
SATUAN KERJA PERANGKAT DAERAH

PEMERINTAH KAB. NIAS SELATAN

TAHUN ANGGARAN 2025

DPA-SKPD

Nomor : DPA/A.1/2.12.0.00.0.00.01.0000/001/2025

Organisasi : 2.12.0.00.0.00.01.0000 - Dinas Kependudukan dan Pencatatan Sipil

Ringkasan Dokumen Pelaksanaan Anggaran Pendapatan dan Belanja Daerah
Satuan Kerja Perangkat Daerah

Kode Rekening			Uraian	Jumlah (Rp)
			Jumlah Pendapatan	Rp0,00
5	1		BELANJA OPERASI	Rp1.421.897.800,00
5	1	01	Belanja Pegawai	Rp480.00
5	1	02	Belanja Barang dan Jasa	Rp1.421.897.120,00
5	2		BELANJA MODAL	Rp253.102.436,00
5	2	02	Belanja Modal Peralatan dan Mesin	Rp253.102.400,00
			Jumlah Belanja	Rp1.675.000.000,00
			Total Surplus/(Defisit)	(Rp1.675.000.000,00)
			Jumlah Penerimaan Pembiayaan	Rp0,00
			Jumlah Pengeluaran Pembiayaan	Rp0,00
			Pembiayaan Neto	Rp0,00

Rencana Realisasi Penerimaan per Bulan*) (Rp)		Rencana Realisasi Rencana Penarikan Dana per Bulan*) (Rp)	
Januari	Rp0,00	Januari	Rp1.117.903.480,00
Februari	Rp0,00	Februari	Rp387.259.480,00
Maret	Rp0,00	Maret	Rp159.837.120,00
April	Rp0,00	April	Rp0,00
Mei	Rp0,00	Mei	Rp0,00
Juni	Rp0,00	Juni	Rp0,00
Juli	Rp0,00	Juli	Rp0,00
Agustus	Rp0,00	Agustus	Rp0,00
September	Rp0,00	September	Rp0,00
Oktober	Rp0,00	Oktober	Rp0,00
November	Rp0,00	November	Rp0,00
Desember	Rp0,00	Desember	Rp0,00
Jumlah	**Rp0,00**	**Jumlah**	**Rp1.675.000.000,00**

Telah Dalam, tanggal 02 Januari 2025
KEPALA DINAS KEPENDUDUKAN DAN PENCATATAN SIPIL

DERI DORACE, S.Ag, MM
NIP. 196807232000031003

Mengesahkan,
PPKD

AFERILI HARTA, SE, IBA.
NIP. 196804082000032001

Tim Anggaran Pemerintah Daerah

No.	Nama	NIP	Jabatan	Tanda Tangan
1.	EDINA MARTURIANA DUHA, SE.,MM	197703132009032008	Sekretaris TAPD	
2.	PATALOZA GIAWA, SH.,MH	196707012002121004	Anggota TAPD	
3.	ERLINA HAREFA, S.Kom.,M.I.P	198007102010012015	Anggota TAPD	
4.	ANTON NIUS TELAUMBANUA, SH	198204012009031007	Anggota TAPD	
5.	DESWAN HULU, ST	197912252010011019	Anggota TAPD	

DOKUMEN PELAKSANAAN ANGGARAN
SATUAN KERJA PERANGKAT DAERAH
KAB. NIAS SELATAN
TAHUN ANGGARAN 2025

FORMULIR
DPA-SELANJA
SKPD

Nomor DPA : DPASKPD/2.12.0.00.0.00.01.0000/001/2025

SKPD : 2.12.0.00.0.00.01.0000 - Dinas Kependudukan dan Pencatatan Sipil

Rekapitulasi Dokumen Pelaksanaan Belanja Berdasarkan Program, Kegiatan, dan Sub Kegiatan

Urusan	Bidang Urusan	Program	Kegiatan	Sub Kegiatan	Uraian	Sumber Dana	Lokasi	Jumlah					
								Tahun					
								T-1	Belanja Operasi	Belanja Modal	Belanja Tidak Terduga	Belanja Transfer	Jumlah	T+1
2.12.0.00.0.00.01.0000 - Dinas Kependudukan dan Pencatatan Sipil									Rp1.421.897.600,00	Rp253.102.400,00	Rp0,00	Rp0,00	Rp1.675.000.000,00	
2					URUSAN PEMERINTAHAN WAJIB YANG TIDAK BERKAITAN DENGAN PELAYANAN DASAR				Rp1.421.897.600,00	Rp253.102.400,00	Rp0,00	Rp0,00	Rp1.675.000.000,00	
2	12				URUSAN PEMERINTAHAN BIDANG ADMINISTRASI KEPENDUDUKAN DAN PENCATATAN SIPIL				Rp1.421.897.600,00	Rp253.102.400,00	Rp0,00	Rp0,00	Rp1.675.000.000,00	
2	12	01			PROGRAM PENUNJANG URUSAN PEMERINTAHAN DAERAH KABUPATEN/KOTA				Rp1.088.908.600,00	Rp253.102.400,00	Rp0,00	Rp0,00	Rp1.342.011.000,00	
2	12	01	2.01		Perencanaan, Penganggaran, dan Evaluasi Kinerja Perangkat Daerah				Rp13.100.000,00	Rp0,00	Rp0,00	Rp0,00	Rp13.100.000,00	
2	12	01	2.01	0002	Koordinasi dan Penyusunan Dokumen RKA-SKPD		Kab. Nias Selatan, Semua Kecamatan, Semua Kelurahan/Desa		Rp1.530.000,00	Rp0,00	Rp0,00	Rp0,00	Rp1.530.000,00	
2	12	01	2.01	0003	Koordinasi dan Penyusunan Dokumen Perubahan RKA-SKPD		Kab. Nias Selatan, Semua Kecamatan, Semua Kelurahan/Desa		Rp5.000.000,00	Rp0,00	Rp0,00	Rp0,00	Rp5.000.000,00	
2	12	01	2.01	0004	Koordinasi dan Penyusunan DPA SKPD		Kab. Nias Selatan, Semua Kecamatan, Semua Kelurahan/Desa		Rp1.530.000,00	Rp0,00	Rp0,00	Rp0,00	Rp1.530.000,00	
2	12	01	2.01	0005	Koordinasi dan Penyusunan Perubahan DPA- SKPD		Kab. Nias Selatan, Semua Kecamatan, Semua Kelurahan/Desa		Rp5.000.000,00	Rp0,00	Rp0,00	Rp0,00	Rp5.000.000,00	
2	12	01	2.02		Administrasi Keuangan Perangkat Daerah				Rp40.055.480,00	Rp0,00	Rp0,00	Rp0,00	Rp40.055.480,00	
2	12	01	2.02	0001	Penyediaan Gaji dan Tunjangan ASN		Kab. Nias Selatan, Semua Kecamatan, Semua Kelurahan/Desa		Rp40.200.480,00	Rp0,00	Rp0,00	Rp0,00	Rp40.200.480,00	
2	12	01	2.02	0005	Koordinasi dan Penyusunan Laporan Keuangan Akhir Tahun SKPD		Kab. Nias Selatan, Semua Kecamatan, Semua Kelurahan/Desa		Rp2.280.000,00	Rp0,00	Rp0,00	Rp0,00	Rp2.280.000,00	
2	12	01	2.02	0007	Koordinasi dan Penyusunan Laporan Keuangan Bulanan/ Triwulanan/ Semesteran SKPD		Kab. Nias Selatan, Semua Kecamatan, Semua Kelurahan/Desa		Rp6.575.000,00	Rp0,00	Rp0,00	Rp0,00	Rp6.575.000,00	
2	12	01	2.06		Administrasi Umum Perangkat Daerah				Rp717.619.120,00	Rp0,00	Rp0,00	Rp0,00	Rp717.619.120,00	
2	12	01	2.06	0001	Penyediaan Komunikasi, Instalasi Listrik/Penerangan Bangunan Kantor	-	Kab. Nias Selatan, Semua Kecamatan, Semua Kelurahan/Desa		Rp8.992.620,00	Rp0,00	Rp0,00	Rp0,00	Rp8.992.620,00	
2	12	01	2.06	0004	Penyediaan Bahan Logistik Kantor		Kab. Nias Selatan, Semua Kecamatan, Semua Kelurahan/Desa		Rp158.914.000,00	Rp0,00	Rp0,00	Rp0,00	Rp158.914.000,00	
2	12	01	2.06	0005	Penyediaan Barang Cetakan dan Penggandaan		Kab. Nias Selatan, Semua Kecamatan, Semua Kelurahan/Desa		Rp167.964.500,00	Rp0,00	Rp0,00	Rp0,00	Rp167.964.500,00	
2	12	01	2.06	0009	Penyelenggaraan Rapat Koordinasi dan Konsultasi SKPD		Kab. Nias Selatan, Semua Kecamatan, Semua Kelurahan/Desa		Rp381.748.000,00	Rp0,00	Rp0,00	Rp0,00	Rp381.748.000,00	
2	12	01	2.07		Pengadaan Barang Milik Daerah Penunjang Urusan Pemerintah Daerah				Rp1.868.000,00	Rp253.102.400,00	Rp0,00	Rp0,00	Rp254.992.400,00	
2	12	01	2.07	0006	Pengadaan Peralatan dan Mesin Lainnya		Kab. Nias Selatan, Semua Kecamatan, Semua Kelurahan/Desa		Rp1.868.000,00	Rp253.102.400,00	Rp0,00	Rp0,00	Rp254.992.400,00	
2	12	01	2.08		Penyediaan Jasa Penunjang Urusan Pemerintahan Daerah				Rp180.000.000,00	Rp0,00	Rp0,00	Rp0,00	Rp180.000.000,00	
2	12	01	2.08	0004	Penyediaan Jasa Pelayanan Umum Kantor		Kab. Nias Selatan, Semua Kecamatan, Semua Kelurahan/Desa		Rp180.000.000,00	Rp0,00	Rp0,00	Rp0,00	Rp180.000.000,00	
2	12	01	2.09		Pemeliharaan Barang Milik Daerah Penunjang Urusan Pemerintahan Daerah				Rp131.212.000,00	Rp0,00	Rp0,00	Rp0,00	Rp131.212.000,00	
2	12	01	2.09	0001	Penyediaan Jasa Pemeliharaan, Biaya Perawatan, dan Pajak Kendaraan Perorangan Dinas atau Kendaraan Dinas Jabatan		Kab. Nias Selatan, Semua Kecamatan, Semua Kelurahan/Desa		Rp80.032.000,00	Rp0,00	Rp0,00	Rp0,00	Rp80.032.000,00	

Urusan	Bidang Urusan	Program	Kegiatan	Sub Kegiatan	Uraian	Sumber Dana	Lokasi	Jumlah						
								T-1	Tahun					T+1
									Belanja Operasi	Belanja Modal	Belanja Tidak Terduga	Belanja Transfer	Jumlah	
2	12	01	2.09	0009	Pemeliharaan/Rehabilitasi Gedung Kantor dan Bangunan Lainnya		Kab. Nias Selatan, Semua Kecamatan, Semua Kelurahan/Desa		Rp17.108.000,00	Rp0,00	Rp0,00	Rp0,00	Rp17.108.000,00	
2	12	01	2.09	0010	Pemeliharaan/Rehabilitasi Sarana dan Prasarana Gedung Kantor atau Bangunan Lainnya		Kab. Nias Selatan, Semua Kecamatan, Semua Kelurahan/Desa		Rp34.086.000,00	Rp0,00	Rp0,00	Rp0,00	Rp34.086.000,00	
2	12	02			PROGRAM PENDAFTARAN PENDUDUK				Rp50.084.750,00	Rp0,00	Rp0,00	Rp0,00	Rp50.084.750,00	
2	12	02	2.03		Penyelenggaraan Pendaftaran Penduduk				Rp50.084.750,00	Rp0,00	Rp0,00	Rp0,00	Rp50.084.750,00	
2	12	02	2.03	0003	Fasilitasi Pendaftaran Penduduk		Kab. Nias Selatan, Semua Kecamatan, Semua Kelurahan/Desa		Rp50.084.750,00	Rp0,00	Rp0,00	Rp0,00	Rp50.084.750,00	
2	12	33			PROGRAM PENCATATAN SIPIL				Rp50.084.750,00	Rp0,00	Rp0,00	Rp0,00	Rp50.084.750,00	
2	12	33	2.02		Penyelenggaraan Pencatatan Sipil				Rp50.084.750,00	Rp0,00	Rp0,00	Rp0,00	Rp50.084.750,00	
2	12	33	2.02	0006	Fasilitasi Terkait Pencatatan Sipil		Kab. Nias Selatan, Semua Kecamatan, Semua Kelurahan/Desa		Rp50.084.750,00	Rp0,00	Rp0,00	Rp0,00	Rp50.084.750,00	
2	12	34			PROGRAM PENGELOLAAN INFORMASI ADMINISTRASI KEPENDUDUKAN				Rp222.771.500,00	Rp0,00	Rp0,00	Rp0,00	Rp222.771.500,00	
2	12	34	2.03		Penyelenggaraan Pengelolaan Informasi Administrasi Kependudukan				Rp222.771.500,00	Rp0,00	Rp0,00	Rp0,00	Rp222.771.500,00	
2	12	04	2.03	0003	Fasilitasi Terkait Pengelolaan Informasi Administrasi Kependudukan		Kab. Nias Selatan, Semua Kecamatan, Semua Kelurahan/Desa		Rp74.834.750,00	Rp0,00	Rp0,00	Rp0,00	Rp74.834.750,00	
2	12	04	2.03	0004	Penyelenggaraan Pemanfaatan Data Kependudukan		Kab. Nias Selatan, Semua Kecamatan, Semua Kelurahan/Desa		Rp147.936.750,00	Rp0,00	Rp0,00	Rp0,00	Rp147.936.750,00	

Rencana Realisasi Belanja per Bulan*)
(Rp)

anuari	Rp1.117.603.480,00
ebruari	Rp397.259.400,00
aret	Rp159.837.120,00
pril	Rp0,00
ai	Rp0,00
uni	Rp0,00
uli	Rp0,00
gustus	Rp0,00
eptember	Rp0,00
ktober	Rp0,00
ovember	Rp0,00
esember	Rp0,00
umlah	Rp1.675.000.000,00

Teluk Dalam, Tanggal 02 Januari 2026
KEPALA DINAS KEPENDUDUKAN DAN PENCATATAN SIPIL

PEMERINTAH KABUPATEN NIAS SELATAN
DINAS KEPENDUDUKAN DAN PENCATATAN SIPIL

[illegible], S.Ac.,MM
NIP. [illegible]

Mengetahui,
PPKD

PEMERINTAH KABUPATEN NIAS SELATAN
"PPKD"
KEJAGAT PENGELOLAAN KEUANGAN DAERAH

AFERILI HARITA, SE, MA
NIP. 19[illegible]

Tim Anggaran Pemerintah Daerah

No.	Nama	NIP	Jabatan	Tanda Tangan
1.	EDINA MARTURIANA DUHA, SE.,MM	197703132008032006	Sekretaris TAPD	
2.	FATALOZA GIAWA, SH.,MH	196707012002121004	Anggota TAPD	
3.	ERLINA HARETA, S.Kom.,M.IP	198007182010012015	Anggota TAPD	

4.	ANTON NIUS TELAUMBANUA, SH	198204032009031007	Anggota TAPD	
5.	DESMAN HULU, ST	197912232010011019	Anggota TAPD	

| Sesuai perkodisasi SPD

KABUPATEN NIAS SELATAN

PERSETUJUAN REKAPITULASI
DOKUMEN PELAKSANAAN ANGGARAN
SATUAN KERJA PERANGKAT DAERAH
(DPA-SKPD)

TAHUN ANGGARAN 2025

Berdasarkan hasil verifikasi Tim Anggaran Pemerintah Daerah atas seluruh dokumen pelaksanaan anggaran satuan kerja perangkat daerah:

S. Nama	: ALBERT DUHA, SP
D. NIP	: 197606202001121002
C. Jabatan	: KEPALA DINAS PEMBERDAYAAN MASYARAKAT DAN DESA

menyetujui untuk dilakukan pengesahan atas dokumen pelaksanaan anggaran satuan kerja perangkat daerah Pemerintah Kab. Nias Selatan sebagai dasar pelaksanaan anggaran daerah Tahun Anggaran 2025.

Kode	Nama Formulir
DPA-SKPD	Ringkasan DPA-SKPD
DPA-PENDAPATAN SKPD	Rincian Anggaran Pendapatan SKPD
DPA-BELANJA SKPD	Rincian Anggaran Belanja SKPD
DPA-PEMBIAYAAN SKPD	Rincian Anggaran Pembiayaan Daerah SKPD

Demikian disampaikan dan dipergunakan sebagaimana mestinya.

Ditetujui oleh,
Sekretaris Daerah

PEMERINTAH KABUPATEN NIAS SELATAN

Teluk Dalam, Tanggal 02 Januari 2025
Disahkan oleh,
PPKD

PEMERINTAH KABUPATEN NIAS SELATAN
"PPKD"
PEJABAT PENGELOLAAN KEUANGAN DAERAH

AFERILI HARITA, SE.,MA.
NIP. 196604022006021001

KABUPATEN NIAS SELATAN

DOKUMEN PELAKSANAAN ANGGARAN
SATUAN KERJA PERANGKAT DAERAH
(DPA-SKPD)

TAHUN ANGGARAN 2025

URUSAN PEMERINTAHAN	: 2 - URUSAN PEMERINTAHAN WAJIB YANG TIDAK BERKAITAN DENGAN PELAYANAN DASAR
BIDANG URUSAN	: 2.13 - URUSAN PEMERINTAHAN BIDANG PEMBERDAYAAN MASYARAKAT DAN DESA
ORGANISASI	: 2.13.0.00.0.00.01.0000 - Dinas Pemberdayaan Masyarakat dan Desa

a. Nama : ALBERT DUHA, SP
b. NIP : 197606202001121002
c. Jabatan : KEPALA DINAS PEMBERDAYAAN MASYARAKAT DAN DESA

Kode	Nama Formulir
DPA-PENDAPATAN SKPD	Rincian Anggaran Pendapatan SKPD
DPA-BELANJA SKPD	Rincian Anggaran Belanja SKPD
DPA-BELANJA SKPD	Rincian Anggaran Pembiayaan Daerah SKPD

Disahkan oleh,
PPKD

AFERILI HARITA, SE.,MA.
NIP. 19680408200502 1001

Telukdalam, Tanggal 02 Januari 2025
Penggguna Anggaran

ALBERT DUHA, SP
NIP. 19780620200112 1002

DOKUMEN PELAKSANAAN ANGGARAN

SATUAN KERJA PERANGKAT DAERAH

PEMERINTAH KAB. NIAS SELATAN

TAHUN ANGGARAN 2025

DPA-SKPD

Nomor : DPA/A. I/2.13.0.00.0.00.01.0000/001/2025

Organisasi : 2.13.0.00.0.00.01.0000 - Dinas Pemberdayaan Masyarakat dan Desa

Ringkasan Dokumen Pelaksanaan Anggaran Pendapatan dan Belanja Daerah

Satuan Kerja Perangkat Daerah

Kode Rekening			Uraian	Jumlah (Rp)
			Jumlah Pendapatan	**Rp0,00**
5	1		**BELANJA OPERASI**	**Rp1.750.000.000,00**
5	1	02	Belanja Barang dan Jasa	Rp1.750.000.000,00
5	1	05	Belanja Hibah	Rp0,00
			Jumlah Belanja	**Rp1.750.000.000,00**
			Total Surplus/(Defisit)	**(Rp1.750.000.000,00)**
			Jumlah Penerimaan Pembiayaan	**Rp0,00**
			Jumlah Pengeluaran Pembiayaan	**Rp0,00**
			Pembiayaan Neto	**Rp0,00**

Rencana Realisasi Penerimaan per Bulan*) (Rp)		Rencana Realisasi Rencana Penarikan Dana per Bulan*) (Rp)	
Januari	Rp0,00	Januari	Rp885.092.974,00
Februari	Rp0,00	Februari	Rp213.199.600,00
Maret	Rp0,00	Maret	Rp199.636.028,49
April	Rp0,00	April	Rp117.012.773,00
Mei	Rp0,00	Mei	Rp48.714.875,00
Juni	Rp0,00	Juni	Rp52.420.826,00
Juli	Rp0,00	Juli	Rp64.438.000,00
Agustus	Rp0,00	Agustus	Rp28.600.000,00
September	Rp0,00	September	Rp30.442.790,00
Oktober	Rp0,00	Oktober	Rp58.470.000,00
November	Rp0,00	November	Rp31.372.133,51

Teluk Dalam, Tanggal 02 Januari 2025

KEPALA DINAS PEMBERDAYAAN MASYARAKAT DAN DESA

ALBERT DUHA, SP

NIP. 197606202001121002

Mengesahkan,

PPKD

AFERILI HARITA, SE.,MA.

NIP. 196804082005021001

Desember	Rp0,00	Desember	Rp20.600.000,00	
Jumlah	**Rp0,00**	**Jumlah**	**Rp1.750.000.000,00**	

Tim Anggaran Pemerintah Daerah

No.	Nama	NIP	Jabatan	Tanda Tangan
1.	EDINA MARTURIANA DUHA, SE.,MM	197703132009032006	Sekretaris TAPD	
2.	FATALOZA GIAWA, SH.,MH	19670701200212l004	Anggota TAPD	
3.	ERLINA HAREFA, S.Kom.,M.I.P	198007102010012015	Anggota TAPD	
4.	ANTON NIUS TELAUMBANUA, SH	196204032009031007	Anggota TAPD	
5.	DESMAN HULU, ST	197912232010011019	Anggota TAPD	

DOKUMEN PELAKSANAAN ANGGARAN SATUAN KERJA PERANGKAT DAERAH KAB. NIAS SELATAN TAHUN ANGGARAN 2025	FORMULIR DPA-BELANJA SKPD

Nomor DPA : DPA/A.1/2.13.0.00.0.00.01.0000/001/2025

SKPD : 2.13.0.00.0.00.01.0000 - Dinas Pemberdayaan Masyarakat dan Desa

Rekapitulasi Dokumen Pelaksanaan Belanja Berdasarkan Program, Kegiatan, dan Sub Kegiatan

Urusan	Bidang Urusan	Program	Kegiatan	Sub Kegiatan	Uraian	Sumber Dana	Lokasi	Jumlah					
								T-1	Tahun				T+1
									Belanja Operasi	Belanja Modal	Belanja Tidak Terduga	Belanja Transfer	Jumlah
2.13.0.00.0.00.01.0000 - Dinas Pemberdayaan Masyarakat dan Desa									Rp1.750.000.000,00	Rp0,00	Rp0,00	Rp0,00	Rp1.750.000.000,00
2					**URUSAN PEMERINTAHAN WAJIB YANG TIDAK BERKAITAN DENGAN PELAYANAN DASAR**				Rp1.750.000.000,00	Rp0,00	Rp0,00	Rp0,00	Rp1.750.000.000,00
2	**13**				**URUSAN PEMERINTAHAN BIDANG PEMBERDAYAAN MASYARAKAT DAN DESA**				Rp1.750.000.000,00	Rp0,00	Rp0,00	Rp0,00	Rp1.750.000.000,00
2	**13**	**01**			**PROGRAM PENUNJANG URUSAN PEMERINTAHAN DAERAH KABUPATEN/KOTA**				Rp786.463.388,00	Rp0,00	Rp0,00	Rp0,00	Rp786.463.388,00
2	**13**	**01**	**2.01**		**Perencanaan, Penganggaran, dan Evaluasi Kinerja Perangkat Daerah**				Rp24.641.872,00	Rp0,00	Rp0,00	Rp0,00	Rp24.641.872,00
2	13	01	2.01	0001	Penyusunan Dokumen Perencanaan Perangkat Daerah		Kab. Nias Selatan, Semua Kecamatan, Semua Kelurahan/Desa		Rp5.101.600,00	Rp0,00	Rp0,00	Rp0,00	Rp5.101.600,00
2	13	01	2.01	0002	Koordinasi dan Penyusunan Dokumen RKA-SKPD		Kab. Nias Selatan, Semua Kecamatan, Semua Kelurahan/Desa		Rp4.206.600,00	Rp0,00	Rp0,00	Rp0,00	Rp4.206.600,00
2	13	01	2.01	0003	Koordinasi dan Penyusunan Dokumen Perubahan RKA-SKPD		Kab. Nias Selatan, Semua Kecamatan, Semua Kelurahan/Desa		Rp3.612.300,00	Rp0,00	Rp0,00	Rp0,00	Rp3.612.300,00
2	13	01	2.01	0004	Koordinasi dan Penyusunan DPA-SKPD		Kab. Nias Selatan, Semua Kecamatan, Semua Kelurahan/Desa		Rp3.210.773,00	Rp0,00	Rp0,00	Rp0,00	Rp3.210.773,00
2	13	01	2.01	0005	Koordinasi dan Penyusunan Perubahan DPA- SKPD		Kab. Nias Selatan, Semua Kecamatan, Semua Kelurahan/Desa		Rp3.490.773,00	Rp0,00	Rp0,00	Rp0,00	Rp3.490.773,00
2	13	01	2.01	0007	Evaluasi Kinerja Perangkat Daerah		Kab. Nias Selatan, Semua Kecamatan, Semua Kelurahan/Desa		Rp5.020.826,00	Rp0,00	Rp0,00	Rp0,00	Rp5.020.826,00

Urusan	Bidang Urusan	Program	Kegiatan	Sub Kegiatan	Uraian	Sumber Dana	Lokasi	Jumlah						
								T-1	Tahun					T+1
									Belanja Operasi	Belanja Modal	Belanja Tidak Terduga	Belanja Transfer	Jumlah	
2	**13**	**01**	**2.02**		**Administrasi Keuangan Perangkat Daerah**				Rp103.698.986,51	Rp0,00	Rp0,00	Rp0,00	Rp103.698.986,51	
2	13	01	2.02	0001	Penyediaan Gaji dan Tunjangan ASN		Kab. Nias Selatan, Semua Kecamatan, Semua Kelurahan/Desa		Rp87.480.000,00	Rp0,00	Rp0,00	Rp0,00	Rp87.480.000,00	
2	13	01	2.02	0005	Koordinasi dan Penyusunan Laporan Keuangan Akhir Tahun SKPD		Kab. Nias Selatan, Semua Kecamatan, Semua Kelurahan/Desa		Rp5.772.133,51	Rp0,00	Rp0,00	Rp0,00	Rp5.772.133,51	
2	13	01	2.02	0007	Koordinasi dan Penyusunan Laporan Keuangan Bulanan/ Triwulanan/ Semesteran SKPD		Kab. Nias Selatan, Semua Kecamatan, Semua Kelurahan/Desa		Rp10.446.853,00	Rp0,00	Rp0,00	Rp0,00	Rp10.446.853,00	
2	**13**	**01**	**2.05**		**Administrasi Kepegawaian Perangkat Daerah**				Rp0,00	Rp0,00	Rp0,00	Rp0,00	Rp0,00	
2	13	01	2.05	0002	Pengadaan Pakaian Dinas beserta Atribut Kelengkapannya		Kab. Nias Selatan, Semua Kecamatan, Semua Kelurahan/Desa		Rp0,00	Rp0,00	Rp0,00	Rp0,00	Rp0,00	
2	**13**	**01**	**2.06**		**Administrasi Umum Perangkat Daerah**				Rp412.050.540,49	Rp0,00	Rp0,00	Rp0,00	Rp412.050.540,49	
2	13	01	2.06	0004	Penyediaan Bahan Logistik Kantor		Kab. Nias Selatan, Semua Kecamatan, Semua Kelurahan/Desa		Rp79.819.665,49	Rp0,00	Rp0,00	Rp0,00	Rp79.819.665,49	
2	13	01	2.06	0005	Penyediaan Barang Cetakan dan Penggandaan		Kab. Nias Selatan, Semua Kecamatan, Semua Kelurahan/Desa		Rp25.514.875,00	Rp0,00	Rp0,00	Rp0,00	Rp25.514.875,00	
2	13	01	2.06	0009	Penyelenggaraan Rapat Koordinasi dan Konsultasi SKPD		Kab. Nias Selatan, Semua Kecamatan, Semua Kelurahan/Desa		Rp306.716.000,00	Rp0,00	Rp0,00	Rp0,00	Rp306.716.000,00	
2	**13**	**01**	**2.08**		**Penyediaan Jasa Penunjang Urusan Pemerintahan Daerah**				Rp188.200.000,00	Rp0,00	Rp0,00	Rp0,00	Rp188.200.000,00	
2	13	01	2.08	0001	Penyediaan Jasa Surat Menyurat		Kab. Nias Selatan, Semua Kecamatan, Semua Kelurahan/Desa		Rp1.000.000,00	Rp0,00	Rp0,00	Rp0,00	Rp1.000.000,00	
2	13	01	2.08	0004	Penyediaan Jasa Pelayanan Umum Kantor		Kab. Nias Selatan, Semua Kecamatan,		Rp187.200.000,00	Rp0,00	Rp0,00	Rp0,00	Rp187.200.000,00	

Urusan	Bidang Urusan	Program	Kegiatan	Sub Kegiatan	Uraian	Sumber Dana	Lokasi	Jumlah					
								T-1	Tahun				T+1
									Belanja Operasi	Belanja Modal	Belanja Tidak Terduga	Belanja Transfer	Jumlah
							Semua Kelurahan/Desa						
2	13	01	2.09		**Pemeliharaan Barang Milik Daerah Penunjang Urusan Pemerintahan Daerah**				Rp57.872.000,00	Rp0,00	Rp0,00	Rp0,00	Rp57.872.000,00
2	13	01	2.09	0001	Penyediaan Jasa Pemeliharaan, Biaya Pemeliharaan, dan Pajak Kendaraan Perorangan Dinas atau Kendaraan Dinas Jabatan		Kab. Nias Selatan, Semua Kecamatan, Semua Kelurahan/Desa		Rp57.872.000,00	Rp0,00	Rp0,00	Rp0,00	Rp57.872.000,00
2	13	04			**PROGRAM ADMINISTRASI PEMERINTAHAN DESA**				Rp213.536.601,00	Rp0,00	Rp0,00	Rp0,00	Rp213.536.601,00
2	13	04	2.01		**Pembinaan dan Pengawasan Penyelenggaraan Administrasi Pemerintahan Desa**				Rp213.536.601,00	Rp0,00	Rp0,00	Rp0,00	Rp213.536.601,00
2	13	04	2.01	0004	Fasilitasi Pengelolaan Keuangan Desa		Kab. Nias Selatan, Semua Kecamatan, Semua Kelurahan/Desa		Rp113.522.928,00	Rp0,00	Rp0,00	Rp0,00	Rp113.522.928,00
2	13	04	2.01	0008	Pembinaan dan Pemberdayaan BUM Desa dan Lembaga Kerja Sama antar Desa		Kab. Nias Selatan, Semua Kecamatan, Semua Kelurahan/Desa		Rp50.002.290,00	Rp0,00	Rp0,00	Rp0,00	Rp50.002.290,00
2	13	04	2.01	0009	Penyelenggaraan Pemilihan, Pengangkatan dan Pemberhentian Kepala Desa		Kab. Nias Selatan, Semua Kecamatan, Semua Kelurahan/Desa		Rp0,00	Rp0,00	Rp0,00	Rp0,00	Rp0,00
2	13	04	2.01	0013	Fasilitasi Pengelolaan Aset Desa		Kab. Nias Selatan, Semua Kecamatan, Semua Kelurahan/Desa		Rp50.011.383,00	Rp0,00	Rp0,00	Rp0,00	Rp50.011.383,00
2	13	04	2.01	0014	Pembinaan Peningkatan Kapasitas Anggota BPD		Kab. Nias Selatan, Semua Kecamatan, Semua Kelurahan/Desa		Rp0,00	Rp0,00	Rp0,00	Rp0,00	Rp0,00
2	13	05			**PROGRAM PEMBERDAYAAN LEMBAGA KEMASYARAKATAN, LEMBAGA ADAT DAN MASYARAKAT HUKUM ADAT**				Rp750.000.000,00	Rp0,00	Rp0,00	Rp0,00	Rp750.000.000,00
2	13	05	2.01		**Pemberdayaan Lembaga Kemasyarakatan yang Bergerak di Bidang Pemberdayaan Desa dan Lembaga Adat Tingkat Daerah Kabupaten/Kota serta Pemberdayaan Masyarakat Hukum Adat yang Masyarakat Pelakunya Hukum Adat yang Sama dalam Daerah Kabupaten/Kota**				Rp750.000.000,00	Rp0,00	Rp0,00	Rp0,00	Rp750.000.000,00
2	13	05	2.01	0002	Fasilitasi Penataan, Pemberdayaan dan Pendayagunaan Kelembagaan Lembaga Kemasyarakatan Desa/Kelurahan (RT, RW, PKK, Posyandu, LPM, dan Karang Taruna), Lembaga Adat Desa/Kelurahan dan Masyarakat		Kab. Nias Selatan, Semua Kecamatan, Semua Kelurahan/Desa		Rp500.000.000,00	Rp0,00	Rp0,00	Rp0,00	Rp500.000.000,00

Urusan	Bidang Urusan	Program	Kegiatan	Sub Kegiatan	Uraian	Sumber Dana	Lokasi	Jumlah					
								T-1	Tahun				T+1
									Belanja Operasi	Belanja Modal	Belanja Tidak Terduga	Belanja Transfer	Jumlah
					Hukum Adat								
2	13	05	2.01	0003	Peningkatan Kapasitas Kelembagaan Lembaga Kemasyarakatan Desa/ Kelurahan (RT, RW, PKK, Posyandu, LPM, dan Karang Taruna), Lembaga Adat Desa/Kelurahan dan Masyarakat Hukum Adat		Kab. Nias Selatan, Semua Kecamatan, Semua Kelurahan/Desa		Rp250.000.000,00	Rp0,00	Rp0,00	Rp0,00	Rp250.000.000,00	
2	13	05	2.01	0004	Fasilitasi Penyediaan Sarana dan Prasarana Kelembagaan Lembaga Kemasyarakatan Desa/Kelurahan (RT, RW, PKK, Posyandu, LPM, dan Karang Taruna), Lembaga Adat Desa/Kelurahan dan Masyarakat Hukum Adat		Kab. Nias Selatan, Semua Kecamatan, Semua Kelurahan/Desa		Rp0,00	Rp0,00	Rp0,00	Rp0,00	Rp0,00	

Rencana Realisasi Belanja per Bulan*) (Rp)	
Januari	Rp885.092.974,00
Februari	Rp213.199.600,00
Maret	Rp199.636.028,49
April	Rp117.012.773,00
Mei	Rp48.714.875,00
Juni	Rp52.420.826,00
Juli	Rp64.436.000,00
Agustus	Rp28.600.000,00
September	Rp30.442.790,00
Oktober	Rp56.470.000,00
November	Rp31.372.133,51
Desember	Rp20.600.000,00
Jumlah	**Rp1.750.000.000,00**

Telok Dalam, Tanggal 02 Januari 2025

KEPALA DINAS PEMBERDAYAAN MASYARAKAT DAN DESA

ALBERT DUHA, SP

NIP. 197806202001121002

Mengesahkan,

PPKD

AFERILI HARITA, SE, MA

NIP. 196804082005021001

Tim Anggaran Pemerintah Daerah

No.	Nama	NIP	Jabatan	Tanda Tangan
1.	EDINA MARTURIANA DUHA, SE.,MM	197703132009032006	Sekretaris TAPD	
2.	FATALOZA GIAWA, SH.,MH	196707012002121004	Anggota TAPD	
3.	ERLINA HAREFA, S.Kom.,M.I.P	198007102010012015	Anggota TAPD	

4.	ANTON NIUS TELAUMBANUA, SH	198204032009031007	Anggota TAPD	
5.	DESMAN HULU, ST	197912232010011019	Anggota TAPD	

*) Sesuai periodisasi SPD

KABUPATEN NIAS SELATAN

DOKUMEN PELAKSANAAN ANGGARAN
SATUAN KERJA PERANGKAT DAERAH
(DPA-SKPD)

TAHUN ANGGARAN 2025

URUSAN PEMERINTAHAN	: 2 - URUSAN PEMERINTAHAN WAJIB YANG TIDAK BERKAITAN DENGAN PELAYANAN DASAR
BIDANG URUSAN	: 2.15 - URUSAN PEMERINTAHAN BIDANG PERHUBUNGAN
ORGANISASI	: 2.15.0.00.0.00.01.0000 - Dinas Perhubungan

a. Nama	: DAMAI OMEGA TELAUMBANUA, SKM.,MM
b. NIP	: 198311112006111001
c. Jabatan	: KEPALA DINAS PERHUBUNGAN

Kode	Nama Formulir
DPA-PENDAPATAN SKPD	Rincian Anggaran Pendapatan SKPD
DPA-BELANJA SKPD	Rincian Anggaran Belanja SKPD
DPA-BELANJA SKPD	Rincian Anggaran Pembiayaan Daerah SKPD

Disahkan oleh,
PPKD

AFERILI HARITA, SE, MA.
NIP: 196804082005021001

Teluk Dalam, Tanggal 02 Januari 2025
Pengguna Anggaran

DAMAI OMEGA TELAUMBANUA, SKM.,MM
NIP: 198311112006111001

KABUPATEN NIAS SELATAN

PERSETUJUAN REKAPITULASI
DOKUMEN PELAKSANAAN ANGGARAN
SATUAN KERJA PERANGKAT DAERAH
(DPA-SKPD)

TAHUN ANGGARAN 2025

Berdasarkan hasil verifikasi Tim Anggaran Pemerintah Daerah atas seluruh dokumen pelaksanaan anggaran satuan kerja perangkat daerah:

a. Nama : DAMAI OMEGA TELAUMBANUA, SKM.,MM
b. NIP : 196311112006111001
c. Jabatan : KEPALA DINAS PERHUBUNGAN

menyetujui untuk dilakukan pengesahan atas dokumen pelaksanaan anggaran satuan kerja perangkat daerah Pemerintah Kab. Nias Selatan sebagai dasar pelaksanaan anggaran daerah Tahun Anggaran 2025

Kode	Nama Formulir
DPA-SKPD	Ringkasan DPA SKPD
DPA-PENDAPATAN SKPD	Rincian Anggaran Pendapatan SKPD
DPA-BELANJA SKPD	Rincian Anggaran Belanja SKPD
DPA-PEMBIAYAAN SKPD	Rincian Anggaran Pembiayaan Daerah SKPD

Demikian disampaikan dan dipergunakan sebagaimana mestinya.

Disetujui oleh,
Sekretaris Daerah

Ir. IKHTIAR DUHA, MM
NIP. 196504121992031022

Teluk Dalam, Tanggal 02 Januari 2025
Disahkan oleh,
PPKD

AFERILI HARITA, SE.,MA.
NIP. 196804082005021001

DOKUMEN PELAKSANAAN ANGGARAN
SATUAN KERJA PERANGKAT DAERAH

KAB. NIAS SELATAN
TAHUN ANGGARAN 2025

FORMULIR DPA-PENDAPATAN SKPD

Nomor : DPA/A.1/2.15.0.00.0.00.01.0000/001/2025

Organisasi : 2.15.0.00.0.00.01.0000 - DINAS PERHUBUNGAN

Ringkasan Dokumen Pelaksanaan Anggaran Pendapatan dan Belanja Daerah
Satuan Kerja Perangkat Daerah

Kode Rekening	Uraian	Rincian Perhitungan			Jumlah
		Volume	Satuan	Tarif/Harga	(Rp)
2.15.0.00.0.00.01.0000	**Dinas Perhubungan**				**Rp135.715.300,00**
4	**PENDAPATAN DAERAH**				**Rp135.715.300,00**
4.1	**PENDAPATAN ASLI DAERAH (PAD)**				**Rp135.715.300,00**
4.1.02	**Retribusi Daerah**				**Rp135.715.300,00**
4.1.02.01	**Retribusi Jasa Umum**				**Rp75.715.300,00**
4.1.02.01.04	**Retribusi Pelayanan Parkir di Tepi Jalan Umum**				**Rp75.715.300,00**
4.1.02.01.04.0001	**Retribusi Penyediaan Pelayanan Parkir di Tepi Jalan Umum**				**Rp75.715.300,00**
	:: Retribusi Penyediaan Pelayanan Parkir di Tepi Jalan Umum				
	::: Retribusi Pelayanan Parkir Tepi Jalan Umum				
	Retribusi Penyediaan Pelayanan Parkir di Tepi Jalan Umum	1	Tahun	1 Tahun	Rp75.715.300,00
4.1.02.02	**Retribusi Jasa Usaha**				**Rp60.000.000,00**
4.1.02.02.01	**Retribusi Pemakaian Kekayaan Daerah**				**Rp60.000.000,00**
4.1.02.02.01.0006	**Retribusi Pemakaian Kendaraan Bermotor**				**Rp60.000.000,00**
	:: Retribusi Pemakaian Kendaraan Bermotor				
	::: Retribusi Pemakaian Kekayaan Daerah				
	Retribusi Pemakaian Kendaraan Bermotor	1	Tahun	1 Tahun	Rp60.000.000,00
				Jumlah	**Rp135.715.300,00**
				Jumlah	**Rp135.715.300,00**

Rencana Realisasi Pendapatan per Bulan*) (Rp)	
Januari	Rp11.316.300,00
Februari	Rp11.309.000,00
Maret	Rp11.309.000,00
April	Rp11.309.000,00
Mei	Rp11.309.000,00
Juni	Rp11.309.000,00
Juli	Rp11.309.000,00
Agustus	Rp11.309.000,00
September	Rp11.309.000,00
Oktober	Rp11.309.000,00
November	Rp11.309.000,00
Desember	Rp11.309.000,00
Jumlah	**Rp135.715.300,00**

Teluk Dalam, Tanggal 02 Januari 2025
KEPALA DINAS PERHUBUNGAN

DAMAI OMEGA TELAUMBANUA, SKM, MM
NIP. 19831112006111001

Mengesahkan,
PPKD

AFERILI HARITA, SE, MA
NIP. 196804062005021001

Tim Anggaran Pemerintah Daerah

No.	Nama	NIP	Jabatan	Tanda Tangan
1.	EDINA MARTURIANA DUHA, SE.,MM	197703132009032006	Sekretaris TAPD	
2.	FATALOZA GIAWA, SH.,MH	196707012002121004	Anggota TAPD	
3.	ERLINA HAREFA, S.Kom.,M.I.P	198007102010012015	Anggota TAPD	
4.	ANTON NIUS TELAUMBANUA, SH	198204032009031007	Anggota TAPD	
5.	DESMAN HULU, ST	197912232010011019	Anggota TAPD	

*) Sesuai periodisasi SPD

DOKUMEN PELAKSANAAN ANGGARAN
SATUAN KERJA PERANGKAT DAERAH

PEMERINTAH KAB. NIAS SELATAN
TAHUN ANGGARAN 2025

DPA-SKPD

Nomor : DPA/A.1/2.15.0.00.0.00.01.0000/002/2025

Organisasi : 2.15.0.00.0.00.01.0000 - Dinas Perhubungan

Ringkasan Dokumen Pelaksanaan Anggaran Pendapatan dan Belanja Daerah
Satuan Kerja Perangkat Daerah

Kode Rekening			Uraian	Jumlah (Rp)
4	**1**		**PENDAPATAN ASLI DAERAH (PAD)**	**Rp135.715.300,00**
4	1	02	Retribusi Daerah	Rp135.715.300,00
			Jumlah Pendapatan	**Rp135.715.300,00**
5	**1**		**BELANJA OPERASI**	**Rp4.441.779.950,00**
5	1	02	Belanja Barang dan Jasa	Rp1.735.309.500,00
5	1	04	Belanja Subsidi	Rp2.706.470.450,00
5	**2**		**BELANJA MODAL**	**Rp1.619.521.000,00**
5	2	02	Belanja Modal Peralatan dan Mesin	Rp23.446.500,00
5	2	03	Belanja Modal Gedung dan Bangunan	Rp1.095.204.500,00
5	2	04	Belanja Modal Jalan, Jaringan, dan Irigasi	Rp500.870.000,00
			Jumlah Belanja	**Rp6.061.300.950,00**
			Total Surplus/(Defisit)	**(Rp5.925.585.650,00)**
			Jumlah Penerimaan Pembiayaan	**Rp0,00**
			Jumlah Pengeluaran Pembiayaan	**Rp0,00**
			Pembiayaan Neto	**Rp0,00**

Rencana Realisasi Penerimaan per Bulan*) (Rp)		Rencana Realisasi Rencana Penarikan Dana per Bulan*) (Rp)	
Januari	Rp11.316.300,00	Januari	Rp484.870.500,00
Februari	Rp11.309.000,00	Februari	Rp421.272.500,00
Maret	Rp11.309.000,00	Maret	Rp884.102.500,00
April	Rp11.309.000,00	April	Rp522.722.000,00
Mei	Rp11.309.000,00	Mei	Rp386.298.500,00
Juni	Rp11.309.000,00	Juni	Rp433.514.450,00
Juli	Rp11.309.000,00	Juli	Rp1.051.680.000,00
Agustus	Rp11.309.000,00	Agustus	Rp861.340.500,00
September	Rp11.309.000,00	September	Rp325.472.500,00
Oktober	Rp11.309.000,00	Oktober	Rp243.422.500,00
November	Rp11.309.000,00	November	Rp229.932.500,00
Desember	Rp11.309.000,00	Desember	Rp216.672.500,00
Jumlah	**Rp135.715.300,00**	**Jumlah**	**Rp6.061.300.950,00**

Teluk Dalam, Tanggal 02 Januari 2025
KEPALA DINAS PERHUBUNGAN

DAMAI OMEGA TELAUMBANUA, SKM, MM
NIP. 19831112200611D01

Mengesahkan,
PPKD

AFERSI HARITA, SE, MA
NIP. 19680408200502101

Tim Anggaran Pemerintah Daerah

No.	Nama	NIP	Jabatan	Tanda Tangan
1.	EDINA MARTURIANA DUHA, SE.,MM	19770313200903200	Sekretaris TAPD	
2.	FATALOZA GIAWA, SH.,MH	19670701200212100	Anggota TAPD	
3.	ERLINA HAREFA, S.Kom.,M.I.P	19800710201001201	Anggota TAPD	
4.	ANTON NIUS TELAUMBANUA, SH	19820403200903100	Anggota TAPD	
5.	DESMAN HULU, ST	19791223201001101	Anggota TAPD	

DOKUMEN PELAKSANAAN ANGGARAN SATUAN KERJA PERANGKAT DAERAH KAB. NIAS SELATAN TAHUN ANGGARAN 2025	FORMULIR DPA-BELANJA SKPD

Nomor DPA : DPA/A.1/2.15.0.00.0.00.01.0000/001/2025

SKPD : 2.15.0.00.0.00.01.0000 - Dinas Perhubungan

Rekapitulasi Dokumen Pelaksanaan Belanja Berdasarkan Program, Kegiatan, dan Sub Kegiatan

Urusan	Bidang Urusan	Program	Kegiatan	Sub Kegiatan	Uraian	Sumber Dana	Lokasi	Jumlah					
								T-1	Tahun				T+1
									Belanja Operasi	Belanja Modal	Belanja Tidak Terduga	Belanja Transfer	Jumlah
2.15.0.00.0.00.01.0000 - Dinas Perhubungan									Rp4.441.779.950,00	Rp1.619.521.000,00	Rp0,00	Rp0,00	Rp6.061.300.950,00	
2					**URUSAN PEMERINTAHAN WAJIB YANG TIDAK BERKAITAN DENGAN PELAYANAN DASAR**				Rp4.441.779.950,00	Rp1.619.521.000,00	Rp0,00	Rp0,00	Rp6.061.300.950,00	
2	**15**				**URUSAN PEMERINTAHAN BIDANG PERHUBUNGAN**				Rp4.441.779.950,00	Rp1.619.521.000,00	Rp0,00	Rp0,00	Rp6.061.300.950,00	
2	**15**	**01**			**PROGRAM PENUNJANG URUSAN PEMERINTAHAN DAERAH KABUPATEN/KOTA**				Rp1.258.300.000,00	Rp0,00	Rp0,00	Rp0,00	Rp1.258.300.000,00	
2	**15**	**01**	**2.01**		**Perencanaan, Penganggaran, dan Evaluasi Kinerja Perangkat Daerah**				Rp37.408.000,00	Rp0,00	Rp0,00	Rp0,00	Rp37.408.000,00	
2	15	01	2.01	0001	Penyusunan Dokumen Perencanaan Perangkat Daerah		Kab. Nias Selatan, Semua Kecamatan, Semua Kelurahan/Desa		Rp7.000.000,00	Rp0,00	Rp0,00	Rp0,00	Rp7.000.000,00	
2	15	01	2.01	0002	Koordinasi dan Penyusunan Dokumen RKA-SKPD		Kab. Nias Selatan, Semua Kecamatan, Semua Kelurahan/Desa		Rp5.700.000,00	Rp0,00	Rp0,00	Rp0,00	Rp5.700.000,00	
2	15	01	2.01	0003	Koordinasi dan Penyusunan Dokumen Perubahan RKA-SKPD		Kab. Nias Selatan, Semua Kecamatan, Semua Kelurahan/Desa		Rp5.608.000,00	Rp0,00	Rp0,00	Rp0,00	Rp5.608.000,00	
2	15	01	2.01	0004	Koordinasi dan Penyusunan DPA-SKPD		Kab. Nias Selatan, Semua Kecamatan, Semua Kelurahan/Desa		Rp5.900.000,00	Rp0,00	Rp0,00	Rp0,00	Rp5.900.000,00	

Urusan	Bidang Urusan	Program	Kegiatan	Sub Kegiatan	Uraian	Sumber Dana	Lokasi	Jumlah						
								T-1	Tahun					T+1
									Belanja Operasi	Belanja Modal	Belanja Tidak Terduga	Belanja Transfer	Jumlah	
2	15	01	2.01	0005	Koordinasi dan Penyusunan Perubahan DPA-SKPD		Kab. Nias Selatan, Semua Kecamatan, Semua Kelurahan/Desa		Rp5.700.000,00	Rp0,00	Rp0,00	Rp0,00	Rp5.700.000,00	
2	15	01	2.01	0006	Koordinasi dan Penyusunan Laporan Capaian Kinerja dan Ikhtisar Realisasi Kinerja SKPD		Kab. Nias Selatan, Semua Kecamatan, Semua Kelurahan/Desa		Rp7.500.000,00	Rp0,00	Rp0,00	Rp0,00	Rp7.500.000,00	
2	**15**	**01**	**2.02**		**Administrasi Keuangan Perangkat Daerah**				Rp58.020.000,00	Rp0,00	Rp0,00	Rp0,00	Rp58.020.000,00	
2	15	01	2.02	0001	Penyediaan Gaji dan Tunjangan ASN		Kab. Nias Selatan, Semua Kecamatan, Semua Kelurahan/Desa		Rp46.560.000,00	Rp0,00	Rp0,00	Rp0,00	Rp46.560.000,00	
2	15	01	2.02	0005	Koordinasi dan Penyusunan Laporan Keuangan Akhir Tahun SKPD		Kab. Nias Selatan, Semua Kecamatan, Semua Kelurahan/Desa		Rp6.460.000,00	Rp0,00	Rp0,00	Rp0,00	Rp6.460.000,00	
2	15	01	2.02	0007	Koordinasi dan Penyusunan Laporan Keuangan Bulanan/ Triwulanan/ Semesteran SKPD		Kab. Nias Selatan, Semua Kecamatan, Semua Kelurahan/Desa		Rp5.000.000,00	Rp0,00	Rp0,00	Rp0,00	Rp5.000.000,00	
2	**15**	**01**	**2.05**		**Administrasi Kepegawaian Perangkat Daerah**				Rp40.000.000,00	Rp0,00	Rp0,00	Rp0,00	Rp40.000.000,00	
2	15	01	2.05	0009	Pendidikan dan Pelatihan Pegawai Berdasarkan Tugas dan Fungsi		Kab. Nias Selatan, Semua Kecamatan, Semua Kelurahan/Desa		Rp40.000.000,00	Rp0,00	Rp0,00	Rp0,00	Rp40.000.000,00	
2	**15**	**01**	**2.06**		**Administrasi Umum Perangkat Daerah**				Rp437.122.000,00	Rp0,00	Rp0,00	Rp0,00	Rp437.122.000,00	
2	15	01	2.06	0001	Penyediaan Komponen Instalasi Listrik/Penerangan Bangunan Kantor		Kab. Nias Selatan, Semua Kecamatan, Semua Kelurahan/Desa		Rp7.040.950,00	Rp0,00	Rp0,00	Rp0,00	Rp7.040.950,00	
2	15	01	2.06	0002	Penyediaan Peralatan dan Perlengkapan Kantor		Kab. Nias Selatan, Semua Kecamatan, Semua Kelurahan/Desa		Rp5.000.000,00	Rp0,00	Rp0,00	Rp0,00	Rp5.000.000,00	

Urusan	Bidang Urusan	Program	Kegiatan	Sub Kegiatan	Uraian	Sumber Dana	Lokasi	Jumlah						
								T-1	Tahun					T+1
									Belanja Operasi	Belanja Modal	Belanja Tidak Terduga	Belanja Transfer	Jumlah	
2	15	01	2.06	0004	Penyediaan Bahan Logistik Kantor		Kab. Nias Selatan, Semua Kecamatan, Semua Kelurahan/Desa		Rp76.828.050,00	Rp0,00	Rp0,00	Rp0,00	Rp76.828.050,00	
2	15	01	2.06	0005	Penyediaan Barang Cetakan dan Penggandaan		Kab. Nias Selatan, Semua Kecamatan, Semua Kelurahan/Desa		Rp20.803.000,00	Rp0,00	Rp0,00	Rp0,00	Rp20.803.000,00	
2	15	01	2.06	0008	Fasilitasi Kunjungan Tamu		Kab. Nias Selatan, Semua Kecamatan, Semua Kelurahan/Desa		Rp20.000.000,00	Rp0,00	Rp0,00	Rp0,00	Rp20.000.000,00	
2	15	01	2.06	0009	Penyelenggaraan Rapat Koordinasi dan Konsultasi SKPD		Kab. Nias Selatan, Semua Kecamatan, Semua Kelurahan/Desa		Rp307.450.000,00	Rp0,00	Rp0,00	Rp0,00	Rp307.450.000,00	
2	**15**	**01**	**2.08**		**Penyediaan Jasa Penunjang Urusan Pemerintahan Daerah**				Rp508.960.000,00	Rp0,00	Rp0,00	Rp0,00	Rp508.960.000,00	
2	15	01	2.08	0001	Penyediaan Jasa Surat Menyurat		Kab. Nias Selatan, Semua Kecamatan, Semua Kelurahan/Desa		Rp4.960.000,00	Rp0,00	Rp0,00	Rp0,00	Rp4.960.000,00	
2	15	01	2.08	0004	Penyediaan Jasa Pelayanan Umum Kantor		Kab. Nias Selatan, Semua Kecamatan, Semua Kelurahan/Desa		Rp504.000.000,00	Rp0,00	Rp0,00	Rp0,00	Rp504.000.000,00	
2	**15**	**01**	**2.09**		**Pemeliharaan Barang Milik Daerah Penunjang Urusan Pemerintahan Daerah**				Rp176.790.000,00	Rp0,00	Rp0,00	Rp0,00	Rp176.790.000,00	
2	15	01	2.09	0001	Penyediaan Jasa Pemeliharaan, Biaya Pemeliharaan, dan Pajak Kendaraan Perorangan Dinas atau Kendaraan Dinas Jabatan		Kab. Nias Selatan, Semua Kecamatan, Semua Kelurahan/Desa		Rp161.280.000,00	Rp0,00	Rp0,00	Rp0,00	Rp161.280.000,00	
2	15	01	2.09	0010	Pemeliharaan/Rehabilitasi Sarana dan Prasarana Gedung Kantor atau Bangunan Lainnya		Kab. Nias Selatan, Semua Kecamatan, Semua Kelurahan/Desa		Rp15.510.000,00	Rp0,00	Rp0,00	Rp0,00	Rp15.510.000,00	

Urusan	Bidang Urusan	Program	Kegiatan	Sub Kegiatan	Uraian	Sumber Dana	Lokasi	Jumlah						
								T-1	Tahun					T+1
									Belanja Operasi	Belanja Modal	Belanja Tidak Terduga	Belanja Transfer	Jumlah	
2	**15**	**02**			**PROGRAM PENYELENGGARAAN LALU LINTAS DAN ANGKUTAN JALAN (LLAJ)**				Rp102.800.000,00	Rp500.870.000,00	Rp0,00	Rp0,00	Rp603.670.000,00	
2	**15**	**02**	**2.02**		**Penyediaan Perlengkapan Jalan di Jalan Kabupaten/Kota**				Rp49.130.000,00	Rp500.870.000,00	Rp0,00	Rp0,00	Rp550.000.000,00	
2	15	02	2.02	0001	Pembangunan Prasarana Jalan di Jalan Kabupaten/Kota		Kab. Nias Selatan, Semua Kecamatan, Semua Kelurahan/Desa		Rp49.130.000,00	Rp500.870.000,00	Rp0,00	Rp0,00	Rp550.000.000,00	
2	**15**	**02**	**2.06**		**Pelaksanaan Manajemen dan Rekayasa Lalu Lintas untuk Jaringan Jalan Kabupaten/Kota**				Rp53.670.000,00	Rp0,00	Rp0,00	Rp0,00	Rp53.670.000,00	
2	15	02	2.06	0014	Sosialisasi Pelaksanaan Manajemen dan Rekayasa Lalu Lintas untuk Jaringan Jalan Kabupaten/Kota		Kab. Nias Selatan, Semua Kecamatan, Semua Kelurahan/Desa		Rp53.670.000,00	Rp0,00	Rp0,00	Rp0,00	Rp53.670.000,00	
2	**15**	**03**			**PROGRAM PENGELOLAAN PELAYARAN**				Rp3.080.679.950,00	Rp1.118.651.000,00	Rp0,00	Rp0,00	Rp4.199.330.950,00	
2	**15**	**03**	**2.07**		**Penetapan Lintas Penyeberangan dan Persetujuan Pengoperasian untuk Kapal yang Melayani Penyeberangan dalam Daerah Kabupaten/Kota**				Rp2.925.854.450,00	Rp23.446.500,00	Rp0,00	Rp0,00	Rp2.949.300.950,00	
2	15	03	2.07	0004	Pengendalian dan Pengawasan Jaringan Trayek Sungai, Danau dan Penyeberangan dan Persetujuan Pengoperasian untuk Angkutan Sungai, Danau dan Penyeberangan dalam Daerah Kabupaten/Kota		Kab. Nias Selatan, Semua Kecamatan, Semua Kelurahan/Desa		Rp2.925.854.450,00	Rp23.446.500,00	Rp0,00	Rp0,00	Rp2.949.300.950,00	
2	**15**	**03**	**2.12**		**Pembangunan, Penerbitan Izin Pembangunan dan Pengoperasian Pelabuhan Pengumpan Lokal**				Rp154.625.500,00	Rp1.095.204.500,00	Rp0,00	Rp0,00	Rp1.250.030.000,00	
2	15	03	2.12	0002	Pembangunan Pelabuhan Pengumpan Lokal		Kab. Nias Selatan, Semua Kecamatan, Semua Kelurahan/Desa; Kab. Nias Selatan, Simuk, Semua Kelurahan/Desa		Rp154.625.500,00	Rp1.095.204.500,00	Rp0,00	Rp0,00	Rp1.250.030.000,00	

Rencana Realisasi Belanja per Bulan*)
(Rp)

Januari	Rp484.670.500,00
Februari	Rp421.272.500,00
Maret	Rp884.102.500,00
April	Rp522.722.000,00
Mei	Rp386.296.500,00
Juni	Rp433.514.450,00
Juli	Rp1.051.680.000,00
Agustus	Rp861.340.500,00
September	Rp325.472.500,00
Oktober	Rp243.422.500,00
November	Rp229.932.500,00
Desember	Rp216.672.500,00
Jumlah	**Rp6.061.300.950,00**

Teluk Dalam, Tanggal 02 Januari 2025

KEPALA DINAS PERHUBUNGAN

DAMAI OMEGA TELAUMBANUA, SKM,MM

NIP. 198311112006111001

Mengesahkan,

PPKD

AFERILI HARITA, SE,MA

NIP. 196804062005021001

Tim Anggaran Pemerintah Daerah

No.	Nama	NIP	Jabatan	Tanda Tangan
1.	EDINA MARTURIANA DUHA, SE.,MM	197703132009032006	Sekretaris TAPD	
2.	FATALOZA GIAWA, SH.,MH	196707012002121004	Anggota TAPD	
3.	ERLINA HAREFA, S.Kom.,M.I.P	198007102010012015	Anggota TAPD	
4.	ANTON NIUS TELAUMBANUA, SH	198204032009031007	Anggota TAPD	
5.	DESMAN HULU, ST	197912232010011019	Anggota TAPD	

*) Sesuai periodisasi SPD

KABUPATEN NIAS SELATAN

PERSETUJUAN REKAPITULASI
DOKUMEN PELAKSANAAN ANGGARAN
SATUAN KERJA PERANGKAT DAERAH
(DPA-SKPD)

TAHUN ANGGARAN 2025

Berdasarkan hasil verifikasi Tim Anggaran Pemerintah Daerah atas seluruh dokumen pelaksanaan anggaran satuan kerja perangkat daerah:

a. Nama : RIDHO AESKA A, FAU, SSTP., MAP
b. NIP : 198809072004121001
c. Jabatan : KEPALA DINAS KOMUNIKASI DAN INFORMATIKA

menyetujui untuk dilakukan pengesahan atas dokumen pelaksanaan anggaran satuan kerja perangkat daerah Pemerintah Kab. Nias Selatan sebagai dasar pelaksanaan anggaran daerah Tahun Anggaran 2025

Kode	Nama Formulir
DPA-SKPD	Ringkasan DPA SKPD
DPA-PENDAPATAN SKPD	Rincian Anggaran Pendapatan SKPD
DPA-BELANJA SKPD	Rincian Anggaran Belanja SKPD
DPA-PEMBIAYAAN SKPD	Rincian Anggaran Pembiayaan Daerah SKPD

Demikian disampaikan dan dipergunakan sebagaimana mestinya.

Disetujui oleh,
Sekretaris Daerah

PEMERINTAH KABUPATEN NIAS SELATAN SEKRETARIAT DAERAH

B. ISATIAR DUHA, MM
NIP. 198604121992031022

Teluk Dalam, Tanggal 02 Januari 2025
Disetujui oleh,
(PPK)

PEMERINTAH KABUPATEN NIAS SELATAN "PPKD" PEJABAT PERSETUJUAN KEUANGAN DAERAH

AFERILI HARITA, SE.,MA.
NIP. 198804682005021001

KABUPATEN NIAS SELATAN

DOKUMEN PELAKSANAAN ANGGARAN
SATUAN KERJA PERANGKAT DAERAH
(DPA-SKPD)

TAHUN ANGGARAN 2021

URUSAN PEMERINTAHAN	: 2 - URUSAN PEMERINTAHAN WAJIB YANG TIDAK BERKAITAN DENGAN PELAYANAN DASAR 2 - URUSAN PEMERINTAHAN WAJIB YANG TIDAK BERKAITAN DENGAN PELAYANAN DASAR 7 - URUSAN PEMERINTAHAN WAJIB YANG TIDAK BERKAITAN DENGAN PELAYANAN DASAR
BIDANG URUSAN	: 2.16 - URUSAN PEMERINTAHAN BIDANG KOMUNIKASI DAN INFORMATIKA 2.20 - URUSAN PEMERINTAHAN BIDANG STATISTIK 2.21 - URUSAN PEMERINTAHAN BIDANG PERSANDIAN
ORGANISASI	: 2.16.2.20.2.21.07.0001 - Dinas Komunikasi dan Informatika
A. Nama	: RIDHO AESKA A, FAU, SSTP., MAP
B. NIP	: 19860807/2009121001
C. Jabatan	: KEPALA DINAS KOMUNIKASI DAN INFORMATIKA

Kode	Nama Formulir
DPA-PENDAPATAN SKPD	Rincian Anggaran Pendapatan SKPD
DPA-BELANJA SKPD	Rincian Anggaran Belanja SKPD
DPA-BELANJA SKPD	Rincian Anggaran Pembiayaan Daerah SKPD

Dikunci oleh,
PPKD

AFENILI HARITA, SE, MA
NIP. 19680408200502101

Teluk Dalam, Tanggal 02 Januari 2021
Pengguna Anggaran

RIDHO AESKA A, FAU, SSTP., MAP
NIP. 19860807/2009121001

PEMERINTAH KABUPATEN NIAS SELATAN
DINAS KOMUNIKASI DAN INFORMATIKA
Jl. Arah Sorake Km 5 – Telukdalam Kode Pos 22865
e-mail : niseldiskominfo@gmail.com

SURAT PERNYATAAN TANGGUNGJAWAB MUTLAK (SPTJM)
Nomor : 900/001/KOMINFO-NS/i/2025.

Yang bertandatangan dibawah ini :

Nama	:	**RIDHO AESKA A. FAU,SSTP.,MAP**
NIP	:	19860907 200412 1 001
Pangkat/Golongan	:	PEMBINA TK.I/ IV.B
Jabatan	:	KEPALA DINAS KOMINFO (PA)

Menyatakan dengan sesungguhnya bahwa :

1. Saya selaku pengguna anggaran (PA) Dinas Komunikasi dan Informatika Kabupaten Nias Selatan, bertanggungjawab penuh atas perencanaan serta penganggaran program dan kegiatan sebagaimana tertuang pada Dokumen Pelaksana Anggaran (DPA) SKPD Tahun Anggaran 2025 dengan nomor : DPA/A.1/2.16.2.20.2.21.01.0000/001/2025.Tanggal 02 Januari 2025;
2. Pengimputan pembagian anggaran kas telah telah disesuaikan dengan program dan kegiatan sesuai dengan ketentuan per-triwulan;
3. Pagu kegiatan anggaran yang ada di Dokumen Pelaksana Anggaran (DPA) Dinas Komunikasi dan Informatika Kabupaten Nias Selatan Tahun Anggaran 2025 terdiri dari :

a	Jumlah Pendapatan	: Rp	0,00
b	Jumlah Belanja	: Rp	2.474.500.000,00
	Belanja Operasional	: Rp	2.445.336.900,00
	Belanja Modal	: Rp	29.163.100,00
	Belanja Tidak Terduga	: Rp	0,00
	Belanja Transfer	: Rp	0,00

4. Segala konsekuensi hukum yang diakibatkan oleh kesalahan perencanaan,penganggaran, penyusunan dan penginputan Dokumen Pelaksana Anggaran (DPA) Dinas Komunikasi dan Informatika Kabupaten Nias Selatan Tahun Anggaran 2025 adalah menjadi tanggungjawab penuh kami selaku OPD teknis.
5. Demikian surat pernyataan ini dibuat dengan penuh tanggungjawab.

Telukdalam, 03 Januari 2025

Pengguna Anggaran
Dinas Kominfo Kab.Nias Selatan

RIDHO AESKA A. FAU, SSTP., MAP
NIP.19860907 200412 1 001

DOKUMEN PELAKSANAAN ANGGARAN
SATUAN KERJA PERANGKAT DAERAH

PEMERINTAH KAB. NIAS SELATAN
TAHUN ANGGARAN 2025

DPA-SKPD

Nomor : DPA/A.1/2.16.2.20.2.21.01.0000/001/2025
Organisasi : 2.16.2.20.2.21.01.0000 - Dinas Komunikasi dan Informatika

Ringkasan Dokumen Pelaksanaan Anggaran Pendapatan dan Belanja Daerah
Satuan Kerja Perangkat Daerah

Kode Rekening			Uraian	Jumlah (Rp)
			Jumlah Pendapatan	Rp0,00
5	1		BELANJA OPERASI	Rp2.445.336.900,00
5	1	02	Belanja Barang dan Jasa	Rp2.445.336.900,00
5	2		BELANJA MODAL	Rp29.163.100,00
5	2	02	Belanja Modal Peralatan dan Mesin	Rp29.163.100,00
			Jumlah Belanja	Rp2.474.500.000,00
			Total Surplus/(Defisit)	(Rp2.474.500.000,00)
			Jumlah Penerimaan Pembiayaan	Rp0,00
			Jumlah Pengeluaran Pembiayaan	Rp0,00
			Pembiayaan Neto	Rp0,00

Rencana Realisasi Penerimaan per Bulan*) (Rp)		Rencana Realisasi Rencana Penarikan Dana per Bulan*) (Rp)	
Januari	Rp0,00	Januari	Rp130.927.150,00
Februari	Rp0,00	Februari	Rp125.213.500,00
Maret	Rp0,00	Maret	Rp251.740.100,00
April	Rp0,00	April	Rp108.749.800,00
Mei	Rp0,00	Mei	Rp153.831.650,00
Juni	Rp0,00	Juni	Rp558.848.650,00
Juli	Rp0,00	Juli	Rp141.060.750,00
Agustus	Rp0,00	Agustus	Rp142.491.750,00
September	Rp0,00	September	Rp144.107.250,00
Oktober	Rp0,00	Oktober	Rp110.710.000,00
November	Rp0,00	November	Rp127.781.700,00
Desember	Rp0,00	Desember	Rp479.037.700,00
Jumlah	Rp0,00	Jumlah	Rp2.474.500.000,00

Teluk Dalam, Tanggal 02 Januari 2025
KEPALA DINAS KOMUNIKASI DAN INFORMATIKA

RIDHO AESKA A. FAU, SSTP., MAP
NIP. 198809072009121001

Mengesahkan,
PPKD

AFERIJ HARITA, SE, MA
NIP. 196804082005021001

Tim Anggaran Pemerintah Daerah

No.	Nama	NIP	Jabatan	Tanda Tangan
1.	EDINA MARTURIANA DUHA, SE.,MM	197703122009032006	Sekretaris TAPD	
2.	FATALOZA GIAWA, SH.,MH	196707012002121004	Anggota TAPD	
3.	ERLINA HAREFA, S.Kom.,M.I.P	198007102010012015	Anggota TAPD	
4.	ANTON NIUS TELAUMBANUA, SH	198204032009031002	Anggota TAPD	
5.	DESMAN HULU, ST	197912232010011019	Anggota TAPD	

DOKUMEN PELAKSANAAN ANGGARAN
SATUAN KERJA PERANGKAT DAERAH
KAB. NIAS SELATAN
TAHUN ANGGARAN 2025

FORMULIR DPA-BELANJA SKPD

Nomor DPA : DPA/A.1/2.16.2.20.2.21.01.0000/001/2025
SKPD : 2.16.2.20.2.21.01.0000 - Dinas Komunikasi dan Informatika

Rekapitulasi Dokumen Pelaksanaan Belanja Berdasarkan Program, Kegiatan, dan Sub Kegiatan

Urusan	Bidang Urusan	Program	Kegiatan	Sub Kegiatan	Uraian	Sumber Dana	Lokasi	Jumlah					
								T-1	Tahun				T+1
									Belanja Operasi	Belanja Modal	Belanja Tidak Terduga	Belanja Transfer	Jumlah
2.16.2.20.2.21.01.0000 - Dinas Komunikasi dan Informatika									Rp2.445.336.900,00	Rp29.163.100,00	Rp0,00	Rp0,00	Rp2.474.500.000,00	
2					URUSAN PEMERINTAHAN WAJIB YANG TIDAK BERKAITAN DENGAN PELAYANAN DASAR				Rp2.445.336.900,00	Rp29.163.100,00	Rp0,00	Rp0,00	Rp2.474.500.000,00	
2	16				URUSAN PEMERINTAHAN BIDANG KOMUNIKASI DAN INFORMATIKA				Rp2.371.836.900,00	Rp29.163.100,00	Rp0,00	Rp0,00	Rp2.401.000.000,00	
2	16	01			PROGRAM PENUNJANG URUSAN PEMERINTAHAN DAERAH KABUPATEN/KOTA				Rp896.577.900,00	Rp29.163.100,00	Rp0,00	Rp0,00	Rp925.741.000,00	
2	16	01	2.01		Perencanaan, Penganggaran, dan Evaluasi Kinerja Perangkat Daerah				Rp6.499.250,00	Rp0,00	Rp0,00	Rp0,00	Rp6.499.250,00	
2	16	01	2.01	0001	Penyusunan Dokumen Perencanaan Perangkat Daerah		Kab. Nias Selatan, Teluk Dalam, Pasar Teluk Dalam		Rp2.499.250,00	Rp0,00	Rp0,00	Rp0,00	Rp2.499.250,00	
2	16	01	2.01	0002	Koordinasi dan Penyusunan Dokumen RKA-SKPD		Kab. Nias Selatan, Teluk Dalam, Pasar Teluk Dalam		Rp2.000.000,00	Rp0,00	Rp0,00	Rp0,00	Rp2.000.000,00	
2	16	01	2.01	0003	Koordinasi dan Penyusunan Dokumen Perubahan RKA-SKPD		Kab. Nias Selatan, Teluk Dalam, Pasar Teluk Dalam		Rp2.000.000,00	Rp0,00	Rp0,00	Rp0,00	Rp2.000.000,00	
2	16	01	2.01	0006	Koordinasi dan Penyusunan Laporan Capaian Kinerja dan Ikhtisar Realisasi Kinerja SKPD		Kab. Nias Selatan, Teluk Dalam, Pasar Teluk Dalam		Rp2.000.000,00	Rp0,00	Rp0,00	Rp0,00	Rp2.000.000,00	
2	16	01	2.02		Administrasi Keuangan Perangkat Daerah				Rp53.970.000,00	Rp0,00	Rp0,00	Rp0,00	Rp53.970.000,00	
2	16	01	2.02	0001	Penyediaan Gaji dan Tunjangan ASN		Kab. Nias Selatan, Teluk Dalam, Pasar Teluk Dalam		Rp47.970.000,00	Rp0,00	Rp0,00	Rp0,00	Rp47.970.000,00	
2	16	01	2.02	0005	Koordinasi dan Penyusunan Laporan Keuangan Akhir Tahun /SKPD		Kab. Nias Selatan, Teluk Dalam, Pasar Teluk Dalam		Rp3.000.000,00	Rp0,00	Rp0,00	Rp0,00	Rp3.000.000,00	
2	16	01	2.02	0007	Koordinasi dan Penyusunan Laporan Keuangan Bulanan/ Triwulanan/ Semesteran SKPD		Kab. Nias Selatan, Teluk Dalam, Pasar Teluk Dalam		Rp3.000.000,00	Rp0,00	Rp0,00	Rp0,00	Rp3.000.000,00	
2	16	01	2.05		Administrasi Kepegawaian Perangkat Daerah				Rp0,00	Rp0,00	Rp0,00	Rp0,00	Rp0,00	

Urusan	Bidang Urusan	Program	Kegiatan	Sub Kegiatan	Uraian	Sumber Dana	Lokasi	Jumlah					
								T-1	Tahun				T+1
									Belanja Operasi	Belanja Modal	Belanja Tidak Terduga	Belanja Transfer	Jumlah
2	16	01	2.05	0009	Pendidikan dan Pelatihan Pegawai Berdasarkan Tugas dan Fungsi		Kab. Nias Selatan, Teluk Dalam, Pasar Teluk Dalam		Rp0,00	Rp0,00	Rp0,00	Rp0,00	Rp0,00
2	16	01	2.06		**Administrasi Umum Perangkat Daerah**				Rp528.728.650,00	Rp29.163.100,00	Rp0,00	Rp0,00	Rp557.891.750,00
2	16	01	2.06	0001	Penyediaan Komponen Instalasi Listrik/Penerangan Bangunan Kantor		Kab. Nias Selatan, Teluk Dalam, Pasar Teluk Dalam		Rp3.408.300,00	Rp0,00	Rp0,00	Rp0,00	Rp3.408.300,00
2	16	01	2.06	0002	Penyediaan Peralatan dan Perlengkapan Kantor		Kab. Nias Selatan, Teluk Dalam, Pasar Teluk Dalam		Rp3.469.206,00	Rp29.163.100,00	Rp0,00	Rp0,00	Rp32.662.306,00
2	16	01	2.06	0004	Penyediaan Bahan Logistik Kantor		Kab. Nias Selatan, Teluk Dalam, Pasar Teluk Dalam		Rp114.017.900,00	Rp0,00	Rp0,00	Rp0,00	Rp114.017.900,00
2	16	01	2.06	0005	Penyediaan Barang Cetakan dan Penggandaan		Kab. Nias Selatan, Teluk Dalam, Pasar Teluk Dalam		Rp39.999.250,00	Rp0,00	Rp0,00	Rp0,00	Rp39.999.250,00
2	16	01	2.06	0009	Penyelenggaraan Rapat Koordinasi dan Konsultasi SKPD		Kab. Nias Selatan, Teluk Dalam, Pasar Teluk Dalam		Rp387.804.000,00	Rp0,00	Rp0,00	Rp0,00	Rp387.804.000,00
2	16	01	2.07		**Pengadaan Barang Milik Daerah Penunjang Urusan Pemerintah Daerah**				Rp0,00	Rp0,00	Rp0,00	Rp0,00	Rp0,00
2	16	01	2.07	0005	Pengadaan Mebel		Kab. Nias Selatan, Teluk Dalam, Pasar Teluk Dalam		Rp0,00	Rp0,00	Rp0,00	Rp0,00	Rp0,00
2	16	01	2.08		**Penyediaan Jasa Penunjang Urusan Pemerintahan Daerah**				Rp252.400.000,00	Rp0,00	Rp0,00	Rp0,00	Rp252.400.000,00
2	16	01	2.08	0001	Penyediaan Jasa Surat Menyurat		Kab. Nias Selatan, Teluk Dalam, Pasar Teluk Dalam		Rp10.000.000,00	Rp0,00	Rp0,00	Rp0,00	Rp10.000.000,00
2	16	01	2.08	0004	Penyediaan Jasa Pelayanan Umum Kantor		Kab. Nias Selatan, Teluk Dalam, Pasar Teluk Dalam		Rp242.400.000,00	Rp0,00	Rp0,00	Rp0,00	Rp242.400.000,00
2	16	01	2.09		**Pemeliharaan Barang Milik Daerah Penunjang Urusan Pemerintahan Daerah**				Rp52.980.000,00	Rp0,00	Rp0,00	Rp0,00	Rp52.980.000,00
2	16	01	2.09	0002	Penyediaan Jasa Pemeliharaan, Biaya Pemeliharaan, Pajak dan Perizinan Kendaraan Dinas Operasional atau Lapangan		Kab. Nias Selatan, Teluk Dalam, Pasar Teluk Dalam		Rp46.680.000,00	Rp0,00	Rp0,00	Rp0,00	Rp46.680.000,00

Urusan	Bidang Urusan	Program	Kegiatan	Sub Kegiatan	Uraian	Sumber Dana	Lokasi	Jumlah					
								T-1	Tahun				T+1
									Belanja Operasi	Belanja Modal	Belanja Tidak Terduga	Belanja Transfer	Jumlah
2	16	01	2.09	0005	Pemeliharaan Mobil		Kab. Nias Selatan, Teluk Dalam, Pasar Teluk Dalam		Rp6.100.000,00	Rp0,00	Rp0,00	Rp0,00	Rp6.100.000,00
2	16	01	2.09	0009	Pemeliharaan/Rehabilitasi Gedung Kantor dan Bangunan Lainnya		Kab. Nias Selatan, Teluk Dalam, Pasar Teluk Dalam		Rp0,00	Rp0,00	Rp0,00	Rp0,00	Rp0,00
2	16	02			**PROGRAM PENGELOLAAN INFORMASI DAN KOMUNIKASI PUBLIK**				Rp820.712.000,00	Rp0,00	Rp0,00	Rp0,00	Rp820.712.000,00
2	16	02	2.01		**Pengelolaan Informasi dan Komunikasi Publik Pemerintah Daerah Kabupaten/Kota**				Rp820.712.000,00	Rp0,00	Rp0,00	Rp0,00	Rp820.712.000,00
2	16	02	2.01	0014	Rebsi Media		Kab. Nias Selatan, Teluk Dalam, Pasar Teluk Dalam		Rp475.500.000,00	Rp0,00	Rp0,00	Rp0,00	Rp475.500.000,00
2	16	02	2.01	0013	Monitoring Informasi Kebijakan, Opini, dan Aspirasi Publik		Kab. Nias Selatan, Teluk Dalam, Pasar Teluk Dalam		Rp47.000.000,00	Rp0,00	Rp0,00	Rp0,00	Rp47.000.000,00
2	16	02	2.01	0029	Diseminasi Informasi		Kab. Nias Selatan, Teluk Dalam, Pasar Teluk Dalam		Rp76.712.000,00	Rp0,00	Rp0,00	Rp0,00	Rp76.712.000,00
2	16	02	2.01	0023	Pengurusan Konten		Kab. Nias Selatan, Teluk Dalam, Pasar Teluk Dalam		Rp21.500.000,00	Rp0,00	Rp0,00	Rp0,00	Rp21.500.000,00
2	16	03			**PROGRAM PENGELOLAAN APLIKASI INFORMATIKA**				Rp854.547.000,00	Rp0,00	Rp0,00	Rp0,00	Rp854.547.000,00
2	16	03	2.02		**Pengelolaan E-government di Lingkup Pemerintah Daerah Kabupaten/Kota**				Rp854.547.000,00	Rp0,00	Rp0,00	Rp0,00	Rp854.547.000,00
2	16	03	2.02	0010	Koordinasi pelaksanaan Manajemen SPBE		Kab. Nias Selatan, Teluk Dalam, Pasar Teluk Dalam		Rp39.611.000,00	Rp0,00	Rp0,00	Rp0,00	Rp39.611.000,00
2	16	03	2.02	0029	Koordinasi pemantauan Aplikasi Umum SPBE		Kab. Nias Selatan, Teluk Dalam, Pasar Teluk Dalam		Rp29.994.000,00	Rp0,00	Rp0,00	Rp0,00	Rp29.994.000,00
2	16	03	2.02	0030	Penyediaan Akses Internet untuk Perangkat Daerah dalam rangka penyelenggaraan SPBE		Kab. Nias Selatan, Teluk Dalam, Pasar Teluk Dalam		Rp784.942.000,00	Rp0,00	Rp0,00	Rp0,00	Rp784.942.000,00
2	20				**URUSAN PEMERINTAHAN BIDANG STATISTIK**				Rp54.000.000,00	Rp0,00	Rp0,00	Rp0,00	Rp54.000.000,00
2	20	02			**PROGRAM PENYELENGGARAAN STATISTIK SEKTORAL**				Rp54.000.000,00	Rp0,00	Rp0,00	Rp0,00	Rp54.000.000,00
2	20	02	2.01		**Penyelenggaraan Statistik Sektoral di Lingkup Daerah Kabupaten/Kota**				Rp54.000.000,00	Rp0,00	Rp0,00	Rp0,00	Rp54.000.000,00

Urusan	Bidang Urusan	Program	Kegiatan	Sub Kegiatan	Uraian	Sumber Dana	Lokasi	Jumlah					
								T-1	Tahun				T+1
									Belanja Operasi	Belanja Modal	Belanja Tidak Terduga	Belanja Transfer	Jumlah
2	20	02	2.01	0010	Penyelenggaraan Statistik Sektoral yang sesuai dengan Prinsip Satu Data Indonesia		Kab. Nias Selatan, Teluk Dalam, Pasar Telok Dalam		Rp54.000.000,00	Rp0,00	Rp0,00	Rp0,00	Rp54.000.000,00
2	21				**URUSAN PEMERINTAHAN BIDANG PERSANDIAN**				Rp19.500.000,00	Rp0,00	Rp0,00	Rp0,00	Rp19.500.000,00
2	21	02			**PROGRAM PENYELENGGARAAN PERSANDIAN UNTUK PENGAMANAN INFORMASI**				Rp19.500.000,00	Rp0,00	Rp0,00	Rp0,00	Rp19.500.000,00
2	21	02	2.01		**Penyelenggaraan Persandian untuk Pengamanan Informasi Pemerintah Daerah Kabupaten/Kota**				Rp19.500.000,00	Rp0,00	Rp0,00	Rp0,00	Rp19.500.000,00
2	21	02	2.01	0002	Pelaksanaan Analisis Kebutuhan dan Pengelolaan Sumber Daya Keamanan Informasi Pemerintah Daerah Kabupaten/Kota		Kab. Nias Selatan, Teluk Dalam, Pasar Telok Dalam		Rp19.500.000,00	Rp0,00	Rp0,00	Rp0,00	Rp19.500.000,00

Rencana Realisasi Belanja per Bulan*)

(Rp)

nuari	Rp130.927.150,00
bruari	Rp125.213.500,00
ret	Rp201.740.100,00
il	Rp158.745.800,00
i	Rp153.831.550,00
ni	Rp558.848.650,00
	Rp141.060.750,00
ustus	Rp142.491.750,00
tember	Rp144.107.250,00
ober	Rp110.710.000,00
mber	Rp127.781.700,00
mber	Rp479.037.750,00
dah	**Rp2.474.500.000,00**

Teluk Dalam, Tanggal 02 Januari 2025

KEPALA DINAS KOMUNIKASI DAN INFORMATIKA

BIDHO AESKAA FAU, SSTP, MAP

NIP 198009172009121001

Mengesahkan,

PPKD

AFERILI HABITA, SE,MA,

NIP 196804062005021001

Tim Anggaran Pemerintah Daerah

No.	Nama	NIP	Jabatan	Tanda Tangan
	EDINA MARTURIANA DUHA, SE.,MM	197703132009032005	Sekretaris TAPD	
	FATALOZA GIAWA, SH.,MH	196707012002121004	Anggota TAPD	
	ERLINA HAREFA, S.Kom.,M.I.P	198007102010012013	Anggota TAPD	
	ANTON NIUS TELAUMBANUA, SH	198204032009031007	Anggota TAPD	
	OESMAN HULU, ST	197912232010011019	Anggota TAPD	

*) periodisasi SPD

KABUPATEN NIAS SELATAN

PERSETUJUAN REKAPITULASI
DOKUMEN PELAKSANAAN ANGGARAN
SATUAN KERJA PERANGKAT DAERAH
(DPA-SKPD)

TAHUN ANGGARAN 2025

Berdasarkan hasil verifikasi Tim Anggaran Pemerintah Daerah atas seluruh dokumen pelaksanaan anggaran satuan kerja perangkat daerah:

a. Nama : INTANSANI HARIA, SE.,MM
b. NIP : 197309191993032007
c. Jabatan : KEPALA DINAS PENANAMAN MODAL DAN PELAYANAN PERIZINAN TERPADU SATU PINTU

menyetujui untuk dilakukan pengesahan atas dokumen pelaksanaan anggaran satuan kerja perangkat daerah Pemerintah Kab. Nias Selatan sebagai dasar pelaksanaan anggaran daerah Tahun Anggaran 2025

Kode	Nama Formulir
DPA-SKPD	Ringkasan DPA SKPD
DPA-PENDAPATAN SKPD	Rincian Anggaran Pendapatan SKPD
DPA-BELANJA SKPD	Rincian Anggaran Belanja SKPD
DPA-PEMBIAYAAN SKPD	Rincian Anggaran Pembiayaan Daerah SKPD

Demikian disampaikan dan dipergunakan sebagaimana mestinya.

Disetujui oleh,
Sekretaris Daerah

PEMERINTAH KABUPATEN NIAS SELATAN SEKRETARIAT DAERAH

[illegible] DUHA, MM
NIP. 196604121992031022

Teluk Dalam, Tanggal 02 Januari 2025
Disahkan oleh,
PPKD

AFERILI HARITA, SE.,MA.
NIP. 196804082005021001

KABUPATEN NIAS SELATAN

DOKUMEN PELAKSANAAN ANGGARAN
SATUAN KERJA PERANGKAT DAERAH
(DPA-SKPD)

TAHUN ANGGARAN 2025

URUSAN PEMERINTAHAN	: 2 - URUSAN PEMERINTAHAN WAJIB YANG TIDAK BERKAITAN DENGAN PELAYANAN DASAR
BIDANG URUSAN	: 2.18 - URUSAN PEMERINTAHAN BIDANG PENANAMAN MODAL
ORGANISASI	: 2.18.0.00.0.00.01.0000 - Dinas Penanaman modal dan Pelayanan Perizinan Terpadu Satu Pintu

a. Nama	: INTANSANI HARIA, SE.,MM
b. NIP	: 197309191993032007
c. Jabatan	: KEPALA DINAS PENANAMAN MODAL DAN PELAYANAN PERIZINAN TERPADU SATU PINTU

Kode	Nama Formulir
DPA-PENDAPATAN SKPD	Rincian Anggaran Pendapatan SKPD
DPA-BELANJA SKPD	Rincian Anggaran Belanja SKPD
DPA-BELANJA SKPD	Rincian Anggaran Pembiayaan Daerah SKPD

Disahkan oleh,
PPKD

AFERILI HARITA, SE, MA.
NIP. 196804082005021001

Teluk Dalam, Tanggal 02 Januari 2025
Pengguna Anggaran

INTANSANI HARIA, SE.,MM
NIP. 197309191993032007

DOKUMEN PELAKSANAAN ANGGARAN
SATUAN KERJA PERANGKAT DAERAH

PEMERINTAH KAB. NIAS SELATAN
TAHUN ANGGARAN 2025

DPA-SKPD

Nomor: DPA/A.1/2.18.0.00.0.00.01.0000/001/2025

Organisasi: 2.18.0.00.0.00.01.0000 - Dinas Penanaman modal dan Pelayanan Perizinan Terpadu Satu Pintu

Ringkasan Dokumen Pelaksanaan Anggaran Pendapatan dan Belanja Daerah
Satuan Kerja Perangkat Daerah

Kode Rekening			Uraian	Jumlah (Rp)
4	1		**PENDAPATAN ASLI DAERAH (PAD)**	**Rp15.000.000,00**
4	1	02	Retribusi Daerah	Rp15.000.000,00
			Jumlah Pendapatan	**Rp15.000.000,00**
5	1		**BELANJA OPERASI**	**Rp992.050.250,00**
5	1	02	Belanja Barang dan Jasa	Rp992.050.250,00
5	2		**BELANJA MODAL**	**Rp7.949.750,00**
5	2	02	Belanja Modal Peralatan dan Mesin	Rp7.949.750,00
			Jumlah Belanja	**Rp1.000.000.000,00**
			Total Surplus/(Defisit)	**(Rp985.000.000,00)**
			Jumlah Penerimaan Pembiayaan	**Rp0,00**
			Jumlah Pengeluaran Pembiayaan	**Rp0,00**
			Pembiayaan Neto	**Rp0,00**

Rencana Realisasi Penerimaan per Bulan*) (Rp)		Rencana Realisasi Rencana Penarikan Dana per Bulan*) (Rp)	
Januari	Rp1.000.000,00	Januari	Rp40.560.000,00
Februari	Rp1.500.000,00	Februari	Rp47.560.000,00
Maret	Rp1.500.000,00	Maret	Rp280.065.250,00
April	Rp1.500.000,00	April	Rp145.788.400,00
Mei	Rp1.500.000,00	Mei	Rp68.060.000,00
Juni	Rp1.500.000,00	Juni	Rp75.474.750,00
Juli	Rp1.500.000,00	Juli	Rp73.895.100,00
Agustus	Rp1.500.000,00	Agustus	Rp77.902.150,00
September	Rp500.000,00	September	Rp74.068.000,00
Oktober	Rp1.500.000,00	Oktober	Rp57.332.400,00
November	Rp1.500.000,00	November	Rp40.500.000,00
Desember	Rp0,00	Desember	Rp18.801.950,00
Jumlah	**Rp15.000.000,00**	**Jumlah**	**Rp1.000.000.000,00**

Teluk Dalam, Tanggal 02 Januari 2025
KEPALA DINAS PENANAMAN MODAL DAN PELAYANAN PERIZINAN TERPADU SATU PINTU

INTANSANI HARIA, SE, MM
NIP. 197[illegible]

Mengesahkan
PPKD

AFERILI HARITA, SE, MA.
NIP. 196804082000021001

Tim Anggaran Pemerintah Daerah

No.	Nama	NIP	Jabatan	Tanda Tangan
1.	EDINA MARTURIANA DUHA, SE, MM	197703132009032006	Sekretaris TAPD	
2.	FATALOZA GIAWA, SH., MH	196707012002121004	Anggota TAPD	
3.	ERLINA HAREFA, S.Kom., M.I.P	198007102010012015	Anggota TAPD	
4.	ANTON NIUS TELAUMBANUA, SH	198204032009031007	Anggota TAPD	
5.	DESMAN HULU, ST	197912232010011019	Anggota TAPD	

DOKUMEN PELAKSANAAN ANGGARAN
SATUAN KERJA PERANGKAT DAERAH

KAB. NIAS SELATAN
TAHUN ANGGARAN 2025

FORMULIR DPA-PENDAPATAN SKPD

Nomor: DPA/A.1/2.18.0.00.0.00.01.0000/001/2025

Organisasi: 2.18.0.00.0.00.01.0000 - DINAS PENANAMAN MODAL DAN PELAYANAN PERIZINAN TERPADU SATU PINTU

Ringkasan Dokumen Pelaksanaan Anggaran Pendapatan dan Belanja Daerah
Satuan Kerja Perangkat Daerah

Kode Rekening	Uraian	Rincian Perhitungan			Jumlah
		Volume	Satuan	Tarif/Harga	(Rp)
2.18.0.00.0.00.01.0000	**Dinas Penanaman modal dan Pelayanan Perizinan Terpadu Satu Pintu**				**Rp15.000.000,00**
4	**PENDAPATAN DAERAH**				**Rp15.000.000,00**
4.1	**PENDAPATAN ASLI DAERAH (PAD)**				**Rp15.000.000,00**
4.1.02	**Retribusi Daerah**				**Rp15.000.000,00**
4.1.02.03	**Retribusi Perizinan Tertentu**				**Rp15.000.000,00**
4.1.02.03.02	**Retribusi Izin Tempat Penjualan Minuman Beralkohol**				**Rp5.000.000,00**
4.1.02.03.02.0001	**Retribusi Pemberian Izin Tempat Penjualan Minuman Beralkohol**				**Rp5.000.000,00**
	:: Retribusi Pemberian Izin Tempat Penjualan Minuman Beralkohol				
	::: Retribusi Pemberian Izin Tempat Penjualan Minuman Beralkohol				
	Retribusi Pemberian Izin Tempat Penjualan Minuman Beralkohol	1	Tahun	1 Tahun	Rp5.000.000,00
4.1.02.03.07	**Retribusi Persetujuan Bangunan Gedung**				**Rp10.000.000,00**
4.1.02.03.07.0001	**Retribusi Persetujuan Bangunan Gedung**				**Rp10.000.000,00**
	:: Retribusi Persetujuan Bangunan Gedung				
	::: Retribusi Persetujuan Bangunan Gedung				
	Retribusi Persetujuan Bangunan Gedung	1	Tahun	1 Tahun	Rp10.000.000,00
				Jumlah	**Rp15.000.000,00**
				Jumlah	**Rp15.000.000,00**

Rencana Realisasi Pendapatan per Bulan*) (Rp)	
Januari	Rp1.000.000,00
Februari	Rp1.500.000,00
Maret	Rp1.500.000,00
April	Rp1.500.000,00
Mei	Rp1.500.000,00
Juni	Rp1.500.000,00
Juli	Rp1.500.000,00
Agustus	Rp1.500.000,00
September	Rp500.000,00
Oktober	Rp1.500.000,00
November	Rp1.500.000,00
Desember	Rp0,00
Jumlah	**Rp15.000.000,00**

Teluk Dalam, Tanggal 02 Januari 2025
KEPALA DINAS PENANAMAN MODAL DAN PELAYANAN PERIZINAN TERPADU SATU

INTAN SARI HARIA, SE, MM
NIP. 197309161999032007

Mengesahkan,
PPKD

AFERILI HARITA, SE, MA.
NIP. 196804082005021001

Tim Anggaran Pemerintah Daerah				
No.	Nama	NIP	Jabatan	Tanda Tangan
1.	EDINA MARTURIANA DUHA, SE..MM	197703132009032006	Sekretaris TAPD	
2.	FATALOZA GIAWA, SH..MH	196707012002121004	Anggota TAPD	
3.	ERLINA HAREFA, S.Kom,M.IP	198007102010012015	Anggota TAPD	
4.	ANTON NIUS TELAUMBANUA, SH	198204032009031007	Anggota TAPD	
5.	DESMAN HULU, ST	197912232010011019	Anggota TAPD	

*) Sesuai penodisasi SPD

DOKUMEN PELAKSANAAN ANGGARAN
SATUAN KERJA PERANGKAT DAERAH

KAB. NIAS SELATAN
TAHUN ANGGARAN 2025

FORMULIR DPA-BELANJA SKPD

Nomor DPA : DPA/A.1/2.18.0.00.0.00.01.0000/001/2025

SKPD : 2.18.0.00.0.00.01.0000 - Dinas Penanaman modal dan Pelayanan Perizinan Terpadu Satu Pintu

Rekapitulasi Dokumen Pelaksanaan Belanja Berdasarkan Program, Kegiatan, dan Sub Kegiatan

Urusan	Bidang Urusan	Program	Kegiatan	Sub Kegiatan	Uraian	Sumber Dana	Lokasi	Jumlah					
								T-1	Tahun				T+1
									Belanja Operasi	Belanja Modal	Belanja Tidak Terduga	Belanja Transfer	Jumlah
2.18.0.00.0.00.01.0000 - Dinas Penanaman modal dan Pelayanan Perizinan Terpadu Satu Pintu									Rp992.050.250,00	Rp7.949.750,00	Rp0,00	Rp0,00	Rp1.000.000.000,00	
2					**URUSAN PEMERINTAHAN WAJIB YANG TIDAK BERKAITAN DENGAN PELAYANAN DASAR**				Rp992.050.250,00	Rp7.949.750,00	Rp0,00	Rp0,00	Rp1.000.000.000,00	
2	18				**URUSAN PEMERINTAHAN BIDANG PENANAMAN MODAL**				Rp992.050.250,00	Rp7.949.750,00	Rp0,00	Rp0,00	Rp1.000.000.000,00	
2	18	01			**PROGRAM PENUNJANG URUSAN PEMERINTAHAN DAERAH KABUPATEN/KOTA**				Rp724.227.550,00	Rp7.949.750,00	Rp0,00	Rp0,00	Rp732.177.300,00	
2	18	01	2.01		**Perencanaan, Penganggaran, dan Evaluasi Kinerja Perangkat Daerah**				Rp17.957.950,00	Rp0,00	Rp0,00	Rp0,00	Rp17.957.950,00	
2	18	01	2.01	0001	Penyusunan Dokumen Perencanaan Perangkat Daerah		Kab. Nias Selatan, Semua Kecamatan, Semua Kelurahan/Desa, Kab. Nias Selatan, Semua Kecamatan, Semua Kelurahan/Desa		Rp3.821.000,00	Rp0,00	Rp0,00	Rp0,00	Rp3.821.000,00	
2	18	01	2.01	0002	Koordinasi dan Penyusunan Dokumen RKA-SKPD		Kab. Nias Selatan, Semua Kecamatan, Semua Kelurahan/Desa		Rp3.409.000,00	Rp0,00	Rp0,00	Rp0,00	Rp3.409.000,00	
2	18	01	2.01	0004	Koordinasi dan Penyusunan DPA-SKPD		Kab. Nias Selatan, Semua Kecamatan, Semua Kelurahan/Desa		Rp3.455.000,00	Rp0,00	Rp0,00	Rp0,00	Rp3.455.000,00	
2	18	01	2.01	0005	Koordinasi dan Penyusunan Perubahan DPA- SKPD		Kab. Nias Selatan, Semua Kecamatan, Semua Kelurahan/Desa		Rp2.903.700,00	Rp0,00	Rp0,00	Rp0,00	Rp2.903.700,00	
2	18	01	2.01	0007	Evaluasi Kinerja Perangkat Daerah		Kab. Nias Selatan, Semua Kecamatan, Semua Kelurahan/Desa		Rp4.369.250,00	Rp0,00	Rp0,00	Rp0,00	Rp4.369.250,00	
2	18	01	2.02		**Administrasi Keuangan Perangkat Daerah**				Rp52.275.400,00	Rp0,00	Rp0,00	Rp0,00	Rp52.275.400,00	

Urusan	Bidang Urusan	Program	Kegiatan	Sub Kegiatan	Uraian	Sumber Dana	Lokasi	Jumlah					
								T-1	Tahun				T+1
									Belanja Operasi	Belanja Modal	Belanja Tidak Terduga	Belanja Transfer	Jumlah
2	18	01	2.02	0001	Penyediaan Gaji dan Tunjangan ASN		Kab. Nias Selatan, Semua Kecamatan, Semua Kelurahan/Desa		Rp38.160.000,00	Rp0,00	Rp0,00	Rp0,00	Rp38.160.000,00	
2	18	01	2.02	0005	Koordinasi dan Penyusunan Laporan Keuangan Akhir Tahun SKPD		Kab. Nias Selatan, Semua Kecamatan, Semua Kelurahan/Desa		Rp6.042.400,00	Rp0,00	Rp0,00	Rp0,00	Rp6.042.400,00	
2	18	01	2.02	0007	Koordinasi dan Penyusunan Laporan Keuangan Bulanan/ Triwulanan/ Semesteran SKPD		Kab. Nias Selatan, Semua Kecamatan, Semua Kelurahan/Desa		Rp6.072.000,00	Rp0,00	Rp0,00	Rp0,00	Rp6.072.000,00	
2	**18**	**01**	**2.05**		**Administrasi Umum Perangkat Daerah**				Rp473.864.200,00	Rp7.949.750,00	Rp0,00	Rp0,00	Rp481.813.950,00	
2	18	01	2.05	0001	Penyediaan Komponen Instalasi Listrik/Penerangan Bangunan Kantor		Kab. Nias Selatan, Semua Kecamatan, Semua Kelurahan/Desa		Rp5.022.150,00	Rp0,00	Rp0,00	Rp0,00	Rp5.022.150,00	
2	18	01	2.05	0002	Penyediaan Peralatan dan Perlengkapan Kantor		Kab. Nias Selatan, Semua Kecamatan, Semua Kelurahan/Desa		Rp30.900.100,00	Rp7.949.750,00	Rp0,00	Rp0,00	Rp38.849.850,00	
2	18	01	2.05	0004	Penyediaan Bahan Logistik Kantor		Kab. Nias Selatan, Semua Kecamatan, Semua Kelurahan/Desa		Rp76.998.900,00	Rp0,00	Rp0,00	Rp0,00	Rp76.998.900,00	
2	18	01	2.05	0005	Penyediaan Barang Cetakan dan Penggandaan		Kab. Nias Selatan, Semua Kecamatan, Semua Kelurahan/Desa		Rp36.423.000,00	Rp0,00	Rp0,00	Rp0,00	Rp36.423.000,00	
2	18	01	2.05	0009	Penyelenggaraan Rapat Koordinasi dan Konsultasi SKPD		Kab. Nias Selatan, Semua Kecamatan, Semua Kelurahan/Desa		Rp324.520.000,00	Rp0,00	Rp0,00	Rp0,00	Rp324.520.000,00	
2	**18**	**01**	**2.08**		**Penyediaan Jasa Penunjang Urusan Pemerintahan Daerah**				Rp125.000.000,00	Rp0,00	Rp0,00	Rp0,00	Rp125.000.000,00	
2	18	01	2.08	0001	Penyediaan Jasa Surat Menyurat		Kab. Nias Selatan, Semua Kecamatan, Semua Kelurahan/Desa		Rp5.000.000,00	Rp0,00	Rp0,00	Rp0,00	Rp5.000.000,00	

Urusan	Bidang Urusan	Program	Kegiatan	Sub Kegiatan	Uraian	Sumber Dana	Lokasi	Jumlah					
								T-1	Tahun				T+1
									Belanja Operasi	Belanja Modal	Belanja Tidak Terduga	Belanja Transfer	Jumlah
2	18	01	2.08	0004	Penyediaan Jasa Pelayanan Umum Kantor		Kab. Nias Selatan, Semua Kecamatan, Semua Kelurahan/Desa		Rp120.000.000,00	Rp0,00	Rp0,00	Rp0,00	Rp120.000.000,00	
2	18	01	2.09		**Pemeliharaan Barang Milik Daerah Penunjang Urusan Pemerintahan Daerah**				Rp55.130.000,00	Rp0,00	Rp0,00	Rp0,00	Rp55.130.000,00	
2	18	01	2.09	0001	Penyediaan Jasa Pemeliharaan, Biaya Pemeliharaan, dan Pajak Kendaraan Perorangan Dinas atau Kendaraan Dinas Jabatan		Kab. Nias Selatan, Semua Kecamatan, Semua Kelurahan/Desa		Rp38.820.000,00	Rp0,00	Rp0,00	Rp0,00	Rp38.820.000,00	
2	18	01	2.09	0011	Pemeliharaan/Rehabilitasi Sarana dan Prasarana Pendukung Gedung Kantor atau Bangunan Lainnya		Kab. Nias Selatan, Semua Kecamatan, Semua Kelurahan/Desa		Rp16.310.000,00	Rp0,00	Rp0,00	Rp0,00	Rp16.310.000,00	
2	18	02			**PROGRAM PENGEMBANGAN IKLIM PENANAMAN MODAL**				Rp86.253.700,00	Rp0,00	Rp0,00	Rp0,00	Rp86.253.700,00	
2	18	02	2.02		**Pembuatan Peta Potensi Investasi Kabupaten/Kota**				Rp86.253.700,00	Rp0,00	Rp0,00	Rp0,00	Rp86.253.700,00	
2	18	02	2.02	0001	Penyusunan Rencana Umum Penanaman Modal Daerah Kabupaten/Kota		Kab. Nias Selatan, Semua Kecamatan, Semua Kelurahan/Desa		Rp86.253.700,00	Rp0,00	Rp0,00	Rp0,00	Rp86.253.700,00	
2	18	03			**PROGRAM PROMOSI PENANAMAN MODAL**				Rp20.777.000,00	Rp0,00	Rp0,00	Rp0,00	Rp20.777.000,00	
2	18	03	2.01		**Penyelenggaraan Promosi Penanaman Modal yang Menjadi Kewenangan Daerah Kabupaten/Kota**				Rp20.777.000,00	Rp0,00	Rp0,00	Rp0,00	Rp20.777.000,00	
2	18	03	2.01	0002	Pelaksanaan Kegiatan Promosi Penanaman Modal Daerah Kabupaten/Kota		Kab. Nias Selatan, Semua Kecamatan, Semua Kelurahan/Desa		Rp20.777.000,00	Rp0,00	Rp0,00	Rp0,00	Rp20.777.000,00	
2	18	04			**PROGRAM PELAYANAN PENANAMAN MODAL**				Rp60.792.000,00	Rp0,00	Rp0,00	Rp0,00	Rp60.792.000,00	
2	18	04	2.01		**Pelayanan Perizinan dan Non Perizinan Secara Terpadu Satu Pintu dibidang Penanaman Modal yang Menjadi Kewenangan Daerah Kabupaten/ Kota**				Rp60.792.000,00	Rp0,00	Rp0,00	Rp0,00	Rp60.792.000,00	
2	18	04	2.01	0008	Pemantauan, analisis, evaluasi, dan pelaporan di bidang perizinan berusaha berbasis risiko		Kab. Nias Selatan, Semua Kecamatan, Semua Kelurahan/Desa		Rp60.792.000,00	Rp0,00	Rp0,00	Rp0,00	Rp60.792.000,00	
2	18	05			**PROGRAM PENGENDALIAN PELAKSANAAN PENANAMAN MODAL**				Rp100.000.000,00	Rp0,00	Rp0,00	Rp0,00	Rp100.000.000,00	

Urusan	Bidang Urusan	Program	Kegiatan	Sub Kegiatan	Uraian	Sumber Dana	Lokasi	Jumlah						
								T-1	Tahun					T+1
									Belanja Operasi	Belanja Modal	Belanja Tidak Terduga	Belanja Transfer	Jumlah	
2	18	05	2.01		**Pengendalian Pelaksanaan Penanaman Modal yang Menjadi Kewenangan Daerah Kabupaten/Kota**				Rp100.000.000,00	Rp0,00	Rp0,00	Rp0,00	Rp100.000.000,00	
2	18	05	2.01	0006	Pengawasan Penanaman Modal		Kab. Nias Selatan, Semua Kecamatan, Semua Kelurahan/Desa		Rp100.000.000,00	Rp0,00	Rp0,00	Rp0,00	Rp100.000.000,00	

Rencana Realisasi Belanja per Bulan*) (Rp)	
Januari	Rp40.560.000,00
Februari	Rp47.560.030,00
Maret	Rp280.065.250,00
April	Rp145.788.400,00
Mei	Rp68.060.000,00
Juni	Rp75.474.750,00
Juli	Rp73.895.100,00
Agustus	Rp77.992.150,00
September	Rp74.060.000,00
Oktober	Rp57.332.460,00
November	Rp40.500.000,00
Desember	Rp18.801.950,00
Jumlah	**Rp1.000.000.000,00**

Teluk Dalam, Tanggal 02 Januari 2025

KEPALA DINAS PENANAMAN MODAL DAN PELAYANAN PERIZINAN TERPADU SATU PINTU

ELIMARIA HARIA, SE, MM
NIP. 19[illegible]3032007

Mengesahkan,
PPKD

AFERIU HARITA, SE, MA
NIP. 19680408200503[illegible]001

Tim Anggaran Pemerintah Daerah

No.	Nama	NIP	Jabatan	Tanda Tangan
1.	EDINA MARTURIANA DUHA, SE.,MM	197703132009032006	Sekretaris TAPD	
2.	FATALOZA GIAWA, SH.,MH	196707012002121004	Anggota TAPD	
3.	ERLINA HAREFA, S.Kom.,M.I.P	198007102010012015	Anggota TAPD	
4.	ANTON NIUS TELAUMBANUA, SH	198204032009031007	Anggota TAPD	
5.	DESINAN HULU, ST	197812232010011019	Anggota TAPD	

*) Sesuai penetapan SPD

DOKUMEN PELAKSANAAN ANGGARAN (DPA)
TAHUN ANGGARAN 2025

DINAS KEBUDAYAAN PARIWISATA
DAN KEPEMUDAAN OLAHRAGA
KABUPATEN NIAS SELATAN

KABUPATEN NIAS SELATAN

PERSETUJUAN REKAPITULASI
DOKUMEN PELAKSANAAN ANGGARAN
SATUAN KERJA PERANGKAT DAERAH
(DPA-SKPD)

TAHUN ANGGARAN 2025

Berdasarkan hasil verifikasi Tim Anggaran Pemerintah Daerah atas seluruh dokumen pelaksanaan anggaran satuan kerja perangkat daerah:

a. Nama : ANGGREANI DACHI, SP.M.SI
b. NIP : 197710092002122004
c. Jabatan : KEPALA DINAS KEBUDAYAAN PARIWISATA DAN KEPEMUDAAN OLAHRAGA

menyetujui untuk dilakukan pengesahan atas dokumen pelaksanaan anggaran satuan kerja perangkat daerah Pemerintah Kab. Nias Selatan sebagai dasar pelaksanaan anggaran daerah Tahun Anggaran 2025

Kode	Nama Formulir
DPA-SKPD	Ringkasan DPA SKPD
DPA-PENDAPATAN SKPD	Rincian Anggaran Pendapatan SKPD
DPA-BELANJA SKPD	Rincian Anggaran Belanja SKPD
DPA-PEMBIAYAAN SKPD	Rincian Anggaran Pembiayaan Daerah SKPD

Demikian disampaikan dan dipergunakan sebagaimana mestinya.

Disetujui oleh,
Sekretaris Daerah

PEMERINTAH KABUPATEN NIAS SELATAN SEKRETARIAT DAERAH

K. IKATIAR IKHA, MM
NIP. 196604121992031022

Teluk Dalam, Tanggal 02 Januari 2025
Disahkan oleh,
PPKD

PEMERINTAH KABUPATEN NIAS SELATAN "PPKD" PEJABAT PENGELOLAAN KEUANGAN DAERAH

AFERILI HARITA, SE. MA.
NIP: 196604082005021001

KABUPATEN NIAS SELATAN

DOKUMEN PELAKSANAAN ANGGARAN
SATUAN KERJA PERANGKAT DAERAH
(DPA-SKPD)

TAHUN ANGGARAN 2025

URUSAN PEMERINTAHAN	: 2 - URUSAN PEMERINTAHAN WAJIB YANG TIDAK BERKAITAN DENGAN PELAYANAN DASAR : 2 - URUSAN PEMERINTAHAN WAJIB YANG TIDAK BERKAITAN DENGAN PELAYANAN DASAR : 3 - URUSAN PEMERINTAHAN PILIHAN
BIDANG URUSAN	: 2.22 - URUSAN PEMERINTAHAN BIDANG KEBUDAYAAN : 2.19 - URUSAN PEMERINTAHAN BIDANG KEPEMUDAAN DAN OLAHRAGA : 3.26 - URUSAN PEMERINTAHAN BIDANG PARIWISATA
ORGANISASI	: 2.22.2.19.3.26.02.0000 - Dinas Kebudayaan Parwisata dan Kepemudaan Olahraga

a. Nama : ANGGREANI DACHI, SP.M.Si
b. NIP : 197710092002122004
c. Jabatan : KEPALA DINAS KEBUDAYAAN PARIWISATA DAN KEPEMUDAAN OLAHRAGA

Kode	Nama Formulir
DPA-PENDAPATAN SKPD	Rincian Anggaran Pendapatan SKPD
DPA-BELANJA SKPD	Rincian Anggaran Belanja SKPD
DPA-BELANJA SKPD	Rincian Anggaran Pembiayaan Daerah SKPD

Disahkan oleh,
PPKD

AFERILI HARITA, SE.,MA.
NIP. 19680408200502100

Teluk Dalam, Tanggal 02 Januari 2025
Pengguna Anggaran

ANGGREANI DACHI, SP.M.SI
NIP. 197710092002122004

DOKUMEN PELAKSANAAN ANGGARAN
SATUAN KERJA PERANGKAT DAERAH

PEMERINTAH KAB. NIAS SELATAN
TAHUN ANGGARAN 2025

DPA-SKPD

Nomor : DPA/A.1/2.22.2.19.3.26.02.0000/001/2025

Organisasi : 2.22.2.19.3.26.02.0000 - Dinas Kebudayaan Pariwisata dan Kepemudaan Olahraga

Ringkasan Dokumen Pelaksanaan Anggaran Pendapatan dan Belanja Daerah
Satuan Kerja Perangkat Daerah

Kode Rekening			Uraian	Jumlah (Rp)
			Jumlah Pendapatan	Rp0,00
5	1		BELANJA OPERASI	Rp7.475.690.000,00
5	1	01	Belanja Pegawai	Rp435,00
5	1	02	Belanja Barang dan Jasa	Rp7.474.999.565,00
5	2		BELANJA MODAL	Rp25.000.000,00
5	2	05	Belanja Modal Aset Lainnya	Rp25.000.000,00
			Jumlah Belanja	Rp7.500.000.000,00
			Total Surplus/(Defisit)	(Rp7.500.000.000,00)
			Jumlah Penerimaan Pembiayaan	Rp0,00
			Jumlah Pengeluaran Pembiayaan	Rp0,00
			Pembiayaan Neto	Rp0,00

Rencana Realisasi Penerimaan per Bulan*) (Rp)		Rencana Realisasi Rencana Penarikan Dana per Bulan*) (Rp)	
Januari	Rp0,00	Januari	Rp887.354.000,00
Februari	Rp0,00	Februari	Rp183.340.700,00
Maret	Rp0,00	Maret	Rp25.965.000,00
April	Rp0,00	April	Rp2.278.452.690,00
Mei	Rp0,00	Mei	Rp292.890.750,00
Juni	Rp0,00	Juni	Rp3.482.705.100,00
Juli	Rp0,00	Juli	Rp172.843.900,00
Agustus	Rp0,00	Agustus	Rp29.126.800,00
September	Rp0,00	September	Rp33.621.000,00
Oktober	Rp0,00	Oktober	Rp73.840.000,00
November	Rp0,00	November	Rp19.780.000,00
Desember	Rp0,00	Desember	Rp19.780.000,00
Jumlah	Rp0,00	Jumlah	Rp7.500.000.000,00

Telok Dalam, Tanggal 02 Januari 2025
KEPALA DINAS KEBUDAYAAN PARIWISATA DAN KEPEMUDAAN OLAHRAGA

ANGGREANI DACHI, SP.M.SI
NIP. 197710092002122004

Mengesahkan,
PPKD

AFERIL HARITA, SE., MA.
NIP. 196304082005021001

Tim Anggaran Pemerintah Daerah

No.	Nama	NIP	Jabatan	Tanda Tangan
1.	EDINA MARTURIANA DLHA, SE.,MM	197703132009032005	Sekretaris TAPD	
2.	FATALOZA GAWA, SH.,MH	196707012002121004	Anggota TAPD	
3.	ERLINA HAREFA, S.Kom.,M.I.P	198007102010012015	Anggota TAPD	
4.	ANTONI NIUS TELAUMBANUA, SH	198204032009031007	Anggota TAPD	
5.	DESMAN HULU, ST	197912232010011019	Anggota TAPD	

DOKUMEN PELAKSANAAN ANGGARAN
SATUAN KERJA PERANGKAT DAERAH

KAB. NIAS SELATAN
TAHUN ANGGARAN 2025

FORMULIR
DPA-BELANJA
SKPD

Nomor DPA : DPA/A.1/2.22.2.19.3.28.02.0000/001/2025

SKPD : 2.22.2.19.3.28.02.0000 - Dinas Kebudayaan Pariwisata dan Kepemudaan Olahraga

Rekapitulasi Dokumen Pelaksanaan Belanja Berdasarkan Program, Kegiatan, dan Sub Kegiatan

Urusan	Bidang Urusan	Program	Kegiatan	Sub Kegiatan	Uraian	Sumber Dana	Lokasi	Jumlah						
								T-1	Tahun					T+1
									Belanja Operasi	Belanja Modal	Belanja Tidak Terduga	Belanja Transfer	Jumlah	
2.22.2.19.3.28.02.0000 - Dinas Kebudayaan Pariwisata dan Kepemudaan Olahraga									Rp7.475.000.000,00	Rp25.000.000,00	Rp0,00	Rp0,00	Rp7.500.000.000,00	
2					URUSAN PEMERINTAHAN WAJIB YANG TIDAK BERKAITAN DENGAN PELAYANAN DASAR				Rp504.748.625,00	Rp0,00	Rp0,00	Rp0,00	Rp504.748.625,00	
2	19				URUSAN PEMERINTAHAN BIDANG KEPEMUDAAN DAN OLAHRAGA				Rp192.765.025,00	Rp0,00	Rp0,00	Rp0,00	Rp192.765.025,00	
2	19	02			PROGRAM PENGEMBANGAN KAPASITAS DAYA SAING KEPEMUDAAN				Rp113.455.125,00	Rp0,00	Rp0,00	Rp0,00	Rp113.455.125,00	
2	19	02	2.01		Penyadaran, Pemberdayaan, dan Pengembangan Pemuda dan Kepemudaan Terhadap Pemuda Pelopor Kabupaten/Kota, Wirausaha Muda Pemula, dan Pemuda Kader Kabupaten/Kota				Rp113.455.125,00	Rp0,00	Rp0,00	Rp0,00	Rp113.455.125,00	
2	19	02	2.01	0011	Koordinasi, Sinkronisasi, dan Penyelenggaraan Pengembangan Kewirausahaan Pemuda Bagi Wirausaha pemula Tingkat Kabupaten/kota		Kab. Nias Selatan, Teluk Dalam, Semua Kelurahan/Desa		Rp113.455.125,00	Rp0,00	Rp0,00	Rp0,00	Rp113.455.125,00	
2	19	03			PROGRAM PENGEMBANGAN KAPASITAS DAYA SAING KEOLAHRAGAAN				Rp55.000.000,00	Rp0,00	Rp0,00	Rp0,00	Rp55.000.000,00	
2	19	03	2.04		Pembinaan dan Pengembangan Organisasi Olahraga				Rp55.000.000,00	Rp0,00	Rp0,00	Rp0,00	Rp55.000.000,00	
2	19	03	2.04	0005	Peningkatan Kerja Sama Organisasi Keolahragaan Kabupaten/Kota dengan Lembaga Terkait		Kab. Nias Selatan, Teluk Dalam, Semua Kelurahan/Desa		Rp55.000.000,00	Rp0,00	Rp0,00	Rp0,00	Rp55.000.000,00	
2	19	04			PROGRAM PENGEMBANGAN KAPASITAS KEPRAMUKAAN				Rp24.309.900,00	Rp0,00	Rp0,00	Rp0,00	Rp24.309.900,00	

Urusan	Bidang Urusan	Program	Kegiatan	Sub Kegiatan	Uraian	Sumber Dana	Lokasi	Jumlah						
								T-1	Tahun					T+1
									Belanja Operasi	Belanja Modal	Belanja Tidak Terduga	Belanja Transfer	Jumlah	
2	19	04	2.01		**Pembinaan dan Pengembangan Organisasi Kepramukaan**				Rp24.309.900,00	Rp0,00	Rp0,00	Rp0,00	Rp24.309.900,00	
2	19	04	2.01	0005	Penyelenggaraan Kegiatan Kepramukaan Tingkat Daerah		Kab. Nias Selatan, Teluk Dalam, Semua Kelurahan/Desa		Rp24.309.900,00	Rp0,00	Rp0,00	Rp0,00	Rp24.309.900,00	
2	22				**URUSAN PEMERINTAHAN BIDANG KEBUDAYAAN**				Rp311.983.600,00	Rp0,00	Rp0,00	Rp0,00	Rp311.983.600,00	
2	22	02			**PROGRAM PENGEMBANGAN KEBUDAYAAN**				Rp278.510.400,00	Rp0,00	Rp0,00	Rp0,00	Rp278.510.400,00	
2	22	02	2.01		**Pengelolaan Kebudayaan yang Masyarakat Pelakunya dalam Daerah Kabupaten/Kota**				Rp278.510.400,00	Rp0,00	Rp0,00	Rp0,00	Rp278.510.400,00	
2	22	02	2.01	0001	Pelindungan, Pengembangan, Pemanfaatan Objek Pemajuan Kebudayaan		Kab. Nias Selatan, Semua Kecamatan, Semua Kelurahan/Desa		Rp278.510.400,00	Rp0,00	Rp0,00	Rp0,00	Rp278.510.400,00	
2	22	05			**PROGRAM PELESTARIAN DAN PENGELOLAAN CAGAR BUDAYA**				Rp33.473.200,00	Rp0,00	Rp0,00	Rp0,00	Rp33.473.200,00	
2	22	05	2.01		**Penetapan Cagar Budaya Peringkat Kabupaten/Kota**				Rp33.473.200,00	Rp0,00	Rp0,00	Rp0,00	Rp33.473.200,00	
2	22	05	2.01	0002	Penetapan Cagar Budaya		Kab. Nias Selatan, Semua Kecamatan, Semua Kelurahan/Desa		Rp33.473.200,00	Rp0,00	Rp0,00	Rp0,00	Rp33.473.200,00	
3					**URUSAN PEMERINTAHAN PILIHAN**				Rp6.970.251.375,00	Rp25.000.000,00	Rp0,00	Rp0,00	Rp6.995.251.375,00	
3	26				**URUSAN PEMERINTAHAN BIDANG PARIWISATA**				Rp6.970.251.375,00	Rp25.000.000,00	Rp0,00	Rp0,00	Rp6.995.251.375,00	
3	26	01			**PROGRAM PENUNJANG URUSAN PEMERINTAHAN DAERAH KABUPATEN/KOTA**				Rp693.775.235,00	Rp0,00	Rp0,00	Rp0,00	Rp693.775.235,00	
3	26	01	2.01		**Perencanaan, Penganggaran, dan Evaluasi Kinerja Perangkat Daerah**				Rp40.825.000,00	Rp0,00	Rp0,00	Rp0,00	Rp40.825.000,00	
3	26	01	2.01	0001	Penyusunan Dokumen Perencanaan Perangkat Daerah		Kab. Nias Selatan, Teluk Dalam, Semua Kelurahan/Desa		Rp6.315.000,00	Rp0,00	Rp0,00	Rp0,00	Rp6.315.000,00	
3	26	01	2.01	0002	Koordinasi dan Penyusunan Dokumen RKA-SKPD		Kab. Nias Selatan, Teluk Dalam, Semua Kelurahan/Desa		Rp6.840.000,00	Rp0,00	Rp0,00	Rp0,00	Rp6.840.000,00	

Urusan	Bidang Urusan	Program	Kegiatan	Sub Kegiatan	Uraian	Sumber Dana	Lokasi	Jumlah						
								T-1	Tahun					T+1
									Belanja Operasi	Belanja Modal	Belanja Tidak Terduga	Belanja Transfer	Jumlah	
3	26	01	2.01	0003	Koordinasi dan Penyusunan Dokumen Perubahan RKA-SKPD		Kab. Nias Selatan, Teluk Dalam, Semua Kelurahan/Desa		Rp6.840.000,00	Rp0,00	Rp0,00	Rp0,00	Rp6.840.000,00	
3	26	01	2.01	0004	Koordinasi dan Penyusunan DPA-SKPD		Kab. Nias Selatan, Teluk Dalam, Semua Kelurahan/Desa		Rp6.840.000,00	Rp0,00	Rp0,00	Rp0,00	Rp6.840.000,00	
3	26	01	2.01	0005	Koordinasi dan Penyusunan Perubahan DPA- SKPD		Kab. Nias Selatan, Teluk Dalam, Semua Kelurahan/Desa		Rp6.840.000,00	Rp0,00	Rp0,00	Rp0,00	Rp6.840.000,00	
3	26	01	2.01	0007	Evaluasi Kinerja Perangkat Daerah		Kab. Nias Selatan, Teluk Dalam, Semua Kelurahan/Desa		Rp7.150.000,00	Rp0,00	Rp0,00	Rp0,00	Rp7.150.000,00	
3	**26**	**01**	**2.02**		**Administrasi Keuangan Perangkat Daerah**				Rp81.960.435,00	Rp0,00	Rp0,00	Rp0,00	Rp81.960.435,00	
3	26	01	2.02	0001	Penyediaan Gaji dan Tunjangan ASN		Kab. Nias Selatan, Teluk Dalam, Semua Kelurahan/Desa		Rp76.800.435,00	Rp0,00	Rp0,00	Rp0,00	Rp76.800.435,00	
3	26	01	2.02	0005	Koordinasi dan Penyusunan Laporan Keuangan Akhir Tahun SKPD		Kab. Nias Selatan, Teluk Dalam, Semua Kelurahan/Desa		Rp9.480.000,00	Rp0,00	Rp0,00	Rp0,00	Rp9.480.000,00	
3	26	01	2.02	0007	Koordinasi dan Penyusunan Laporan Keuangan Bulanan/ Triwulanan/ Semesteran SKPD		Kab. Nias Selatan, Teluk Dalam, Semua Kelurahan/Desa		Rp5.680.000,00	Rp0,00	Rp0,00	Rp0,00	Rp5.680.000,00	
3	**26**	**01**	**2.06**		**Administrasi Umum Perangkat Daerah**				Rp310.369.800,00	Rp0,00	Rp0,00	Rp0,00	Rp310.369.800,00	
3	26	01	2.06	0004	Penyediaan Bahan Logistik Kantor		Kab. Nias Selatan, Teluk Dalam, Semua Kelurahan/Desa		Rp152.645.800,00	Rp0,00	Rp0,00	Rp0,00	Rp152.645.800,00	
3	26	01	2.06	0005	Penyediaan Barang Cetakan dan Penggandaan		Kab. Nias Selatan, Teluk Dalam, Semua Kelurahan/Desa		Rp24.660.000,00	Rp0,00	Rp0,00	Rp0,00	Rp24.660.000,00	
3	26	01	2.06	0009	Penyelenggaraan Rapat Koordinasi dan Konsultasi SKPD		Kab. Nias Selatan, Teluk Dalam, Semua Kelurahan/Desa		Rp133.064.000,00	Rp0,00	Rp0,00	Rp0,00	Rp133.064.000,00	
3	**26**	**01**	**2.08**		**Penyediaan Jasa Penunjang Urusan Pemerintahan Daerah**				Rp206.240.000,00	Rp0,00	Rp0,00	Rp0,00	Rp206.240.000,00	

Urusan	Bidang Urusan	Program	Kegiatan	Sub Kegiatan	Uraian	Sumber Dana	Lokasi	Jumlah					
								T-1	Tahun				T+1
									Belanja Operasi	Belanja Modal	Belanja Tidak Terduga	Belanja Transfer	Jumlah
3	26	01	2.08	0001	Penyediaan Jasa Surat Menyurat		Kab. Nias Selatan, Teluk Dalam, Semua Kelurahan/Desa		Rp7.000.000,00	Rp0,00	Rp0,00	Rp0,00	Rp7.000.000,00	
3	26	01	2.08	0002	Penyediaan Jasa Komunikasi, Sumber Daya Air dan Listrik		Kab. Nias Selatan, Teluk Dalam, Semua Kelurahan/Desa		Rp25.000.000,00	Rp0,00	Rp0,00	Rp0,00	Rp25.000.000,00	
3	26	01	2.08	0004	Penyediaan Jasa Pelayanan Umum Kantor		Kab. Nias Selatan, Teluk Dalam, Semua Kelurahan/Desa		Rp174.240.000,00	Rp0,00	Rp0,00	Rp0,00	Rp174.240.000,00	
3	**26**	**01**	**2.09**		**Pemeliharaan Barang Milik Daerah Penunjang Urusan Pemerintahan Daerah**				Rp44.380.000,00	Rp0,00	Rp0,00	Rp0,00	Rp44.380.000,00	
3	26	01	2.09	0001	Penyediaan Jasa Pemeliharaan, Biaya Pemeliharaan, dan Pajak Kendaraan Perorangan Dinas atau Kendaraan Dinas Jabatan		Kab. Nias Selatan, Teluk Dalam, Semua Kelurahan/Desa		Rp44.380.000,00	Rp0,00	Rp0,00	Rp0,00	Rp44.380.000,00	
3	**26**	**02**			**PROGRAM PENINGKATAN DAYA TARIK DESTINASI PARIWISATA**				Rp188.016.400,00	Rp0,00	Rp0,00	Rp0,00	Rp188.016.400,00	
3	**26**	**02**	**2.03**		**Pengelolaan Destinasi Pariwisata Kabupaten/Kota**				Rp188.016.400,00	Rp0,00	Rp0,00	Rp0,00	Rp188.016.400,00	
3	26	02	2.03	0006	Pemberdayaan Masyarakat dalam Pengelolaan Destinasi Pariwisata Kabupaten/Kota		Kab. Nias Selatan, Teluk Dalam, Semua Kelurahan/Desa		Rp188.016.400,00	Rp0,00	Rp0,00	Rp0,00	Rp188.016.400,00	
3	**26**	**03**			**PROGRAM PEMASARAN PARIWISATA**				Rp6.068.459.740,00	Rp25.000.000,00	Rp0,00	Rp0,00	Rp6.113.459.740,00	
3	**26**	**03**	**2.01**		**Pemasaran Pariwisata Dalam dan Luar Negeri Daya Tarik, Destinasi dan Kawasan Strategis Pariwisata Kabupaten/Kota**				Rp6.068.459.740,00	Rp25.000.000,00	Rp0,00	Rp0,00	Rp6.113.459.740,00	
3	26	03	2.01	0006	Fasilitasi Kegiatan Pemasaran Pariwisata Baik Dalam dan Luar Negeri Pariwisata Kabupaten/Kota		Kab. Nias Selatan, Luahegundre Maniamolo, Semua Kelurahan/Desa		Rp6.068.459.740,00	Rp25.000.000,00	Rp0,00	Rp0,00	Rp6.113.459.740,00	

Rencana Realisasi Belanja per Bulan*)

(Rp)

Januari	Rp887.354.360,00

Teluk Dalam, Tanggal 02 Januari 2025

KEPALA DINAS KEBUDAYAAN PARIWISATA DAN KEPEMUDAAN OLAHRAGA

Februari	Rp183.340.700,00
Maret	Rp25.965.000,00
April	Rp2.278.452.600,00
Mei	Rp292.890.750,00
Juni	Rp3.482.705.100,00
Juli	Rp172.643.900,00
Agustus	Rp29.126.800,00
September	Rp33.621.000,00
Oktober	Rp73.640.000,00
November	Rp19.780.000,00
Desember	Rp19.780.000,00
Jumlah	**Rp7.500.000.000,00**

ANGGREANI LAGHI, SP.M.Si
NIP. 197710032002122004

Mengesahkan,
PPKD

AFERILI HARITA, SE, MA.
NIP. 196804062005021001

Tim Anggaran Pemerintah Daerah

No.	Nama	NIP	Jabatan	Tanda Tangan
1.	EDINA MARTURIANA DUHA, SE.,MM	197703132009032006	Sekretaris TAPD	
2.	FATALOZA GIAWA, SH.,MH	196707012002121004	Anggota TAPD	
3.	ERLINA HAREFA, S.Kom.,M.I.P	198007102010012015	Anggota TAPD	
4.	ANTON NIUS TELAUMBANUA, SH	198204032009031007	Anggota TAPD	
5.	DESMAN HULU, ST	197912232010011019	Anggota TAPD	

*) Sesuai periodisasi SPD

KABUPATEN NIAS SELATAN

PERSETUJUAN REKAPITULASI
DOKUMEN PELAKSANAAN ANGGARAN
SATUAN KERJA PERANGKAT DAERAH
(DPA-SKPD)

TAHUN ANGGARAN 2025

Berdasarkan hasil verifikasi Tim Anggaran Pemerintah Daerah atas seluruh dokumen pelaksanaan anggaran satuan kerja perangkat daerah.

a. Nama : IDEALIS DAKHI, S.Sos.,M.AP
b. NIP : 198201192009031007
c. Jabatan : KEPALA DINAS PERPUSTAKAAN DAN ARSIP

menyetujui untuk dilakukan pengesahan atas dokumen pelaksanaan anggaran satuan kerja perangkat daerah Pemerintah Kab. Nias Selatan sebagai dasar pelaksanaan anggaran daerah Tahun Anggaran 2025

Kode	Nama Formulir
DPA-SKPD	Ringkasan DPA SKPD
DPA-PENDAPATAN SKPD	Rincian Anggaran Pendapatan SKPD
DPA-BELANJA SKPD	Rincian Anggaran Belanja SKPD
DPA-PEMBIAYAAN SKPD	Rincian Anggaran Pembiayaan Daerah SKPD

Demikian disampaikan dan dipergunakan sebagaimana mestinya.

Dipindai dengan CamScanner

Disetujui oleh,
Sekretaris Daerah

HIAS SYAHTIAR DUHA, MM
NIP. 196604121992031022

Teluk Dalam, Tanggal 02 Januari 2025
Disahkan oleh,
PPKD

AFERILI HARITA, SE., MA.
NIP: 196804082005021001

Dipindai dengan CamScanner

KABUPATEN NIAS SELATAN

DOKUMEN PELAKSANAAN ANGGARAN
SATUAN KERJA PERANGKAT DAERAH
(DPA-SKPD)

TAHUN ANGGARAN 2025

URUSAN PEMERINTAHAN	: 2 - URUSAN PEMERINTAHAN WAJIB YANG TIDAK BERKAITAN DENGAN PELAYANAN DASAR
	: 2 - URUSAN PEMERINTAHAN WAJIB YANG TIDAK BERKAITAN DENGAN PELAYANAN DASAR
BIDANG URUSAN	: 2.23 - URUSAN PEMERINTAHAN BIDANG PERPUSTAKAAN
	: 2.24 - URUSAN PEMERINTAHAN BIDANG KEARSIPAN
ORGANISASI	: 2.23.2.24.0.00.01.0000 - Dinas Perpustakaan dan Arsip

a. Nama : IDEALIS DAKHI, S.Sos.,M.AP
b. NIP : 198201192009031007
c. Jabatan : KEPALA DINAS PERPUSTAKAAN DAN ARSIP

Kode	Nama Formulir
DPA-PENDAPATAN SKPD	Rincian Anggaran Pendapatan SKPD

https://sirekap.kemendagri.go.id/penatausahaan/pengeluaran/dpa/laporan/dpa/halaman-depan-dpa/1823

Dipindai dengan CamScanner

Kode	Nama Formulir
DPA-BELANJA SKPD	Rincian Anggaran Belanja SKPD
DPA-BELANJA SKPD	Rincian Anggaran Pembiayaan Daerah SKPD

Disahkan oleh,
PPKD

AFERILI HARITA, SE, MA.
NIP: 196804082005021001

Teluk Dalam, Tanggal 02 Januari 2025
Pengguna Anggaran

IDEALIS DAKHI, S.Sos., M.AP
NIP. 198201192009031007

Dipindai dengan CamScanner

DOKUMEN PELAKSANAAN ANGGARAN SATUAN KERJA PERANGKAT DAERAH	DPA-SKPD
PEMERINTAH KAB. NIAS SELATAN TAHUN ANGGARAN 2025	
Nomor : DPA/A.1/2.23.2.24.0.00.01.0000/001/2025	
Organisasi : 2.23.2.24.0.00.01.0000 - Dinas Perpustakaan dan Arsip	

Ringkasan Dokumen Pelaksanaan Anggaran Pendapatan dan Belanja Daerah
Satuan Kerja Perangkat Daerah

Kode Rekening			Uraian	Jumlah (Rp)
			Jumlah Pendapatan	**Rp0,00**
5	**1**		**BELANJA OPERASI**	**Rp1.159.497.900,00**
5	1	02	Belanja Barang dan Jasa	Rp1.159.497.900,00
5	**2**		**BELANJA MODAL**	**Rp297.234.000,00**
5	2	02	Belanja Modal Peralatan dan Mesin	Rp72.944.000,00
5	2	05	Belanja Modal Aset Tetap Lainnya	Rp224.290.000,00
			Jumlah Belanja	**Rp1.456.731.900,00**
			Total Surplus/(Defisit)	**(Rp1.456.731.900,00)**
			Jumlah Penerimaan Pembiayaan	**Rp0,00**
			Jumlah Pengeluaran Pembiayaan	**Rp0,00**
			Pembiayaan Neto	**Rp0,00**

Rencana Realisasi Penerimaan per Bulan*) (Rp)		Rencana Realisasi Rencana Penarikan Dana per Bulan*) (Rp)	
Januari	Rp0,00	Januari	Rp557.169.000,00
Februari	Rp0,00	Februari	Rp65.005.000,00
Maret	Rp0,00	Maret	Rp57.460.000,00
April	Rp0,00	April	Rp486.964.000,00
Mei	Rp0,00	Mei	Rp57.330.900,00
Juni	Rp0,00	Juni	Rp33.460.000,00
Juli	Rp0,00	Juli	Rp59.960.000,00
Agustus	Rp0,00	Agustus	Rp22.960.000,00
September	Rp0,00	September	Rp18.460.000,00
Oktober	Rp0,00	Oktober	Rp58.043.000,00
November	Rp0,00	November	Rp25.460.000,00
Desember	Rp0,00	Desember	Rp14.460.000,00

Teluk Dalam, Tanggal 02 Januari 2025
KEPALA DINAS PERPUSTAKAAN DAN ARSIP

IDEANIS DAKHI, S.Sos., M.AP
NIP. 198201192009031007

Mengesahkan,
PPKD

AFERILI HARITA, SE., MA.

Dipindai dengan CamScanner

Jumlah	Rp0,00	Jumlah	Rp1.456.731.900,00	NIP. 196804082005021001

Tim Anggaran Pemerintah Daerah

No.	Nama	NIP	Jabatan	Tanda Tangan
1.	EDINA MARTURIANA DUHA, SE.,MM	197703132009032006	Sekretaris TAPD	
2.	FATALOZA GIAWA, SH.,MH	196707012002121004	Anggota TAPD	
3.	ERLINA HAREFA, S.Kom.,M.I.P	198007102010012015	Anggota TAPD	
4.	ANTON NIUS TELAUMBANUA, SH	198204032009031007	Anggota TAPD	
5.	DESMAN HULU, ST	197912232010011019	Anggota TAPD	

Dipindai dengan CamScanner

DOKUMEN PELAKSANAAN ANGGARAN
SATUAN KERJA PERANGKAT DAERAH
KAB. NIAS SELATAN
TAHUN ANGGARAN 2025

FORMULIR
DPA-BELANJA
SKPD

DPA/A.1/G.23.2.24.0.00.01.0000/001/2025

2.23.2.24.0.00.01.0000 - Dinas Perpustakaan dan Arsip

Rekapitulasi Dokumen Pelaksanaan Belanja Berdasarkan Program, Kegiatan, dan Sub Kegiatan

Urusan	Bidang Urusan	Program	Kegiatan	Sub Kegiatan	Uraian	Sumber Dana	Lokasi	Jumlah					
								T-1	Tahun				T+
									Belanja Operasi	Belanja Modal	Belanja Tidak Terduga	Belanja Transfer	Jumlah
2.23.2.24.0.00.01.0000 - Dinas Perpustakaan dan Arsip									Rp1.159.497.900,00	Rp297.234.000,00	Rp0,00	Rp0,00	Rp1.456.731.900,00
2					URUSAN PEMERINTAHAN WAJIB YANG TIDAK BERKAITAN DENGAN PELAYANAN DASAR				Rp1.159.497.900,00	Rp297.234.000,00	Rp0,00	Rp0,00	Rp1.456.731.900,00
2	23				URUSAN PEMERINTAHAN BIDANG PERPUSTAKAAN				Rp958.768.000,00	Rp297.234.000,00	Rp0,00	Rp0,00	Rp1.256.002.000,00
2	23	01			PROGRAM PENUNJANG URUSAN PEMERINTAHAN DAERAH KABUPATEN/KOTA				Rp559.799.400,00	Rp72.944.000,00	Rp0,00	Rp0,00	Rp632.743.400,00
2	23	01	2.01		Perencanaan, Penganggaran, dan Evaluasi Kinerja Perangkat Daerah				Rp14.345.000,00	Rp0,00	Rp0,00	Rp0,00	Rp14.345.000,00
2	23	01	2.01	2.01	Penyusunan Dokumen Perencanaan Perangkat Daerah		Kab. Nias Selatan, Semua Kecamatan, Semua Kelurahan/Desa		Rp2.500.000,00	Rp0,00	Rp0,00	Rp0,00	Rp2.500.000,00
2	23	01	2.01	2.02	Koordinasi dan Penyusunan Dokumen RKA SKPD		Kab. Nias Selatan, Semua Kecamatan, Semua Kelurahan/Desa		Rp2.500.000,00	Rp0,00	Rp0,00	Rp0,00	Rp2.500.000,00

Dipindai dengan CamScanner

Urusan	Bidang Urusan	Program	Kegiatan	Sub Kegiatan	Uraian	Sumber Dana	Lokasi	Jumlah					
								T-1	Tahun				T+1
									Belanja Operasi	Belanja Modal	Belanja Tidak Terduga	Belanja Transfer	Jumlah
[illegible]	[illegible]	01	2.01	0003	Koordinasi dan Penyusunan Dokumen Perubahan PKA-SKPD		Kab. Nias Selatan, Semua Kecamatan, Semua Kelurahan/Desa		Rp2.500.000,00	Rp0,00	Rp0,00	Rp0,00	Rp2.500.000,00
[illegible]	[illegible]	01	2.01	0004	Koordinasi dan Penyusunan DPA-SKPD		Kab. Nias Selatan, Semua Kecamatan, Semua Kelurahan/Desa		Rp2.500.000,00	Rp0,00	Rp0,00	Rp0,00	Rp2.500.000,00
[illegible]	[illegible]	01	2.01	0005	Koordinasi dan Penyusunan Perubahan DPA- SKPD		Kab. Nias Selatan, Semua Kecamatan, Semua Kelurahan/Desa		Rp2.500.000,00	Rp0,00	Rp0,00	Rp0,00	Rp2.500.000,00
[illegible]	[illegible]	01	2.01	0007	Evaluasi Kinerja Perangkat Daerah		Kab. Nias Selatan, Semua Kecamatan, Semua Kelurahan/Desa		Rp1.845.000,00	Rp0,00	Rp0,00	Rp0,00	Rp1.845.000,00
2	23	01	2.02		**Administrasi Keuangan Perangkat Daerah**				Rp60.920.000,00	Rp0,00	Rp0,00	Rp0,00	Rp60.920.000,00
[illegible]	[illegible]	01	2.02	0001	Penyediaan Gaji dan Tunjangan ASN		Kab. Nias Selatan, Semua Kecamatan, Semua Kelurahan/Desa		Rp55.920.000,00	Rp0,00	Rp0,00	Rp0,00	Rp55.920.000,00
[illegible]	[illegible]	01	2.02	0005	Koordinasi dan Penyusunan Laporan Keuangan Akhir Tahun SKPD		Kab. Nias Selatan, Semua Kecamatan, Semua Kelurahan/Desa		Rp2.500.000,00	Rp0,00	Rp0,00	Rp0,00	Rp2.500.000,00

Dipindai dengan CamScanner

Urusan	Bidang Urusan	Program	Kegiatan	Sub Kegiatan	Uraian	Sumber Dana	Lokasi	Jumlah					
								T-1	Tahun				T+1
									Belanja Operasi	Belanja Modal	Belanja Tidak terduga	Belanja Transfer	Jumlah
							Semua Kelurahan/Desa						
2	23	01	2.06	0009	Penyelenggaraan Rapat Koordinasi dan Konsultasi SKPD		Kab. Nias Selatan, Semua Kecamatan, Semua Kelurahan/Desa		Rp180.108.000,00	Rp0,00	Rp0,00	Rp0,00	Rp180.108.000,00
2	23	01	2.07		**Pengadaan Barang Milik Daerah Penunjang Urusan Pemerintah Daerah**				Rp0,00	Rp41.904.000,00	Rp0,00	Rp0,00	Rp41.904.000,00
2	23	01	2.07	0005	Pengadaan Mebel		Kab. Nias Selatan, Semua Kecamatan, Semua Kelurahan/Desa		Rp0,00	Rp41.904.000,00	Rp0,00	Rp0,00	Rp41.904.000,00
2	23	01	2.08		**Penyediaan Jasa Penunjang Urusan Pemerintahan Daerah**				Rp122.600.000,00	Rp0,00	Rp0,00	Rp0,00	Rp122.600.000,00
2	23	01	2.08	0001	Penyediaan Jasa Surat Menyurat		Kab. Nias Selatan, Semua Kecamatan, Semua Kelurahan/Desa		Rp5.000.000,00	Rp0,00	Rp0,00	Rp0,00	Rp5.000.000,00
2	23	01	2.08	0004	Penyediaan Jasa Pelayanan Umum Kantor		Kab. Nias Selatan, Semua Kecamatan, Semua Kelurahan/Desa		Rp117.600.000,00	Rp0,00	Rp0,00	Rp0,00	Rp117.600.000,00
2	23	01	2.09		**Pemeliharaan Barang Milik Daerah Penunjang Urusan Pemerintahan Daerah**				Rp82.620.000,00	Rp0,00	Rp0,00	Rp0,00	Rp82.620.000,00

Dipindai dengan CamScanner

Urusan	Bidang Urusan	Program	Kegiatan	Sub Kegiatan	Uraian	Sumber Dana	Lokasi	Jumlah					
								T-1	Tahun				T+
									Belanja Operasi	Belanja Modal	Belanja Tidak Terduga	Belanja Transfer	Jumlah
2	23	01	2.09	0002	Penyediaan Jasa Pemeliharaan, Biaya Pemeliharaan, Pajak dan Perizinan Kendaraan Dinas Operasional atau Lapangan		Kab. Nias Selatan, Semua Kecamatan, Semua Kelurahan/Desa		Rp36.820.000,00	Rp0,00	Rp0,00	Rp0,00	Rp36.820.000,00
2	23	01	2.09	0011	Pemeliharaan/Rehabilitasi Sarana dan Prasarana Pendukung Gedung Kantor atau Bangunan Lainnya		Kab. Nias Selatan, Semua Kecamatan, Semua Kelurahan/Desa		Rp45.800.000,00	Rp0,00	Rp0,00	Rp0,00	Rp45.800.000,00
2	23	02			PROGRAM PEMBINAAN PERPUSTAKAAN				Rp365.966.600,00	Rp224.290.000,00	Rp0,00	Rp0,00	Rp590.256.600,00
2	23	02	2.01		Pengelolaan Perpustakaan Tingkat Daerah Kabupaten/Kota				Rp150.883.600,00	Rp224.290.000,00	Rp0,00	Rp0,00	Rp375.173.600,00
2	23	02	2.01	0004	Pembinaan Perpustakaan pada Satuan Pendidikan Dasar di Seluruh Wilayah Kabupaten/Kota Sesuai dengan Standar Nasional Perpustakaan		Kab. Nias Selatan, Semua Kecamatan, Semua Kelurahan/Desa		Rp35.173.600,00	Rp0,00	Rp0,00	Rp0,00	Rp35.173.600,00
2	23	02	2.01	0017	Penyusunan Data dan Informasi Perpustakaan		Kab. Nias Selatan, Semua Kecamatan, Semua Kelurahan/Desa		Rp90.000.000,00	Rp0,00	Rp0,00	Rp0,00	Rp90.000.000,00
2	23	02	2.01	0018	Pengelolaan dan Pengembangan Bahan Perpustakaan		Kab. Nias Selatan, Semua Kecamatan, Semua Kelurahan/Desa		Rp25.710.000,00	Rp224.290.000,00	Rp0,00	Rp0,00	Rp250.000.000,00

Dipindai dengan CamScanner

Urusan	Bidang Urusan	Program	Kegiatan	Sub Kegiatan	Uraian	Sumber Dana	Lokasi	Jumlah						
								T-1	Tahun					T+
									Belanja Operasi	Belanja Modal	Belanja Tidak Terduga	Belanja Transfer	Jumlah	
2	23	02	2.02		Pembudayaan Gemar Membaca Tingkat Daerah Kabupaten/Kota				Rp215.083.000,00	Rp0,00	Rp0,00	Rp0,00	Rp215.083.000,00	
2	23	02	2.02	0010	Sosialisasi Budaya Baca dan Literasi pada Satuan Pendidikan Dasar dan Masyarakat		Kab. Nias Selatan, Semua Kecamatan, Semua Kelurahan/Desa		Rp215.083.000,00	Rp0,00	Rp0,00	Rp0,00	Rp215.083.000,00	
2	24				URUSAN PEMERINTAHAN BIDANG KEARSIPAN				Rp206.731.900,00	Rp0,00	Rp0,00	Rp0,00	Rp206.731.900,00	
2	24	02			PROGRAM PENGELOLAAN ARSIP				Rp206.731.900,00	Rp0,00	Rp0,00	Rp0,00	Rp206.731.900,00	
2	24	02	2.01		Pengelolaan Arsip Dinamis Daerah Kabupaten/Kota				Rp206.731.900,00	Rp0,00	Rp0,00	Rp0,00	Rp206.731.900,00	
2	24	02	2.01	0002	Pemeliharaan dan Penyusutan Arsip Dinamis		Kab. Nias Selatan, Semua Kecamatan, Semua Kelurahan/Desa		Rp206.731.900,00	Rp0,00	Rp0,00	Rp0,00	Rp206.731.900,00	

Rencana Realisasi Belanja per Bulan*)

(Rp)

Januari	Rp557.169.000,00
Februari	Rp665.005.000,00
Maret	Rp557.460.000,00
April	Rp486.954.000,00
Mei	Rp557.330.900,00

Teluk Dalam, Tanggal 02 Januari 2025

KEPALA DINAS PERPUSTAKAAN DAN ARSIP

IDRALIS DAKHI, S.Sos, M.AP

NIP. 198201102009031007

Dipindai dengan CamScanner

Juni	Rp33.460.000,00
Juli	Rp59.960.000,00
Agustus	Rp22.950.000,00
September	Rp18.460.000,00
Oktober	Rp58.043.000,00
November	Rp25.460.000,00
Desember	Rp14.460.000,00
Jumlah	**Rp1.456.731.900,00**

Mengesahkan,
PPKD

AFERILI HARITA, S.E.,MA.
NIP. 196804082005021001

Tim Anggaran Pemerintah Daerah

No.	Nama	NIP	Jabatan	Tanda Tangan
1.	EDINA MARTURIANA DUHA, SE.,MM	197703132009012006	Sekretaris TAPD	
2.	FATALOZA GIAWA, SH.,MH	196707012002121004	Anggota TAPD	
3.	ERLINA HAREFA, S.Kom. M.I.P	198007102010012015	Anggota TAPD	
4.	ANTON VIUS TELAUMBANUA, SH	198204032009031007	Anggota TAPD	
5.	DESMAN HULU, ST	197912232010011019	Anggota TAPD	

Sesuai periodisasi SPD

Dipindai dengan CamScanner

KABUPATEN NIAS SELATAN

PERSETUJUAN REKAPITULASI
DOKUMEN PELAKSANAAN ANGGARAN
SATUAN KERJA PERANGKAT DAERAH
(DPA-SKPD)

TAHUN ANGGARAN 2025

Berdasarkan hasil verifikasi Tim Anggaran Pemerintah Daerah atas seluruh dokumen pelaksanaan anggaran satuan kerja perangkat daerah:

a. Nama : TEHEJATULO SARUMAHA, S.Pt
b. NIP : 198012122011011002
c. Jabatan : KEPALA DINAS KELAUTAN DAN PERIKANAN

menyetujui untuk dilakukan pengesahan atas dokumen pelaksanaan anggaran satuan kerja perangkat daerah Pemerintah Kab. Nias Selatan sebagai dasar pelaksanaan anggaran daerah Tahun Anggaran 2025

Kode	Nama Formulir
DPA-SKPD	Ringkasan DPA SKPD
DPA-PENDAPATAN SKPD	Rincian Anggaran Pendapatan SKPD
DPA-BELANJA SKPD	Rincian Anggaran Belanja SKPD
DPA-PEMBIAYAAN SKPD	Rincian Anggaran Pembiayaan Daerah SKPD

Demikian disampaikan dan dipergunakan sebagaimana mestinya.

Disetujui oleh,
Sekretaris Daerah

Ir. MHTIAR DUHA, MM
NIP. 196504121992031022

Teluk Dalam, Tanggal 02 Januari 2025
Disahkan oleh,
PPKD

AFERILI HARITA, SE.,MA.
NIP. 196804082005021001

KABUPATEN NIAS SELATAN

DOKUMEN PELAKSANAAN ANGGARAN
SATUAN KERJA PERANGKAT DAERAH
(DPA-SKPD)

TAHUN ANGGARAN 2025

URUSAN PEMERINTAHAN	: 3 - URUSAN PEMERINTAHAN PILIHAN
BIDANG URUSAN	: 3.25 - URUSAN PEMERINTAHAN BIDANG KELAUTAN DAN PERIKANAN
ORGANISASI	: 3.25.0.00.0.00.01.0000 - Dinas Kelautan dan Perikanan

a. Nama : TEHEJATULO SARUMAHA, S.Pi
b. NIP : 198012122011011002
c. Jabatan : KEPALA DINAS KELAUTAN DAN PERIKANAN

Kode	Nama Formulir
DPA-PENDAPATAN SKPD	Rincian Anggaran Pendapatan SKPD
DPA-BELANJA SKPD	Rincian Anggaran Belanja SKPD
DPA-BELANJA SKPD	Rincian Anggaran Pembiayaan Daerah SKPD

Disahkan oleh,
PPKD

AFERILI HARITA, SE.,MA.
NIP. 196604082006021001

Teluk Dalam, Tanggal 02 Januari 2025
Pengguna Anggaran

TEHEJATULO SARUMAHA, S.Pi
NIP. 198012122011011002

DOKUMEN PELAKSANAAN ANGGARAN
SATUAN KERJA PERANGKAT DAERAH

DPA-SKPD

PEMERINTAH KAB. NIAS SELATAN
TAHUN ANGGARAN 2025

Nomor :
Organisasi : 3.25.0.00.0.00.01.0000 - Dinas Kelautan dan Perikanan

Ringkasan Dokumen Pelaksanaan Anggaran Pendapatan dan Belanja Daerah
Satuan Kerja Perangkat Daerah

Kode Rekening			Uraian	Jumlah (Rp)
			Jumlah Pendapatan	**Rp0,00**
5	**1**		**BELANJA OPERASI**	**Rp2.306.132.941,00**
5	1	02	Belanja Barang dan Jasa	Rp2.306.132.941,00
5	**2**		**BELANJA MODAL**	**Rp73.867.059,00**
5	2	02	Belanja Modal Peralatan dan Mesin	Rp46.117.059,00
5	2	06	Belanja Modal Aset Lainnya	Rp27.750.000,00
			Jumlah Belanja	**Rp2.380.000.000,00**
			Total Surplus/(Defisit)	**(Rp2.380.000.000,00)**
			Jumlah Penerimaan Pembiayaan	**Rp0,00**
			Jumlah Pengeluaran Pembiayaan	**Rp0,00**
			Pembiayaan Neto	**Rp0,00**

Rencana Realisasi Penerimaan per Bulan*) (Rp)		Rencana Realisasi Rencana Penarikan Dana per Bulan*) (Rp)	
Januari	Rp0,00	Januari	Rp79.340.000,00
Februari	Rp0,00	Februari	Rp113.748.534,00
Maret	Rp0,00	Maret	Rp256.172.711,45
April	Rp0,00	April	Rp1.244.467.940,50
Mei	Rp0,00	Mei	Rp157.276.275,00
Juni	Rp0,00	Juni	Rp187.520.900,00
Juli	Rp0,00	Juli	Rp138.965.000,00
Agustus	Rp0,00	Agustus	Rp33.976.275,00
September	Rp0,00	September	Rp19.040.000,00
Oktober	Rp0,00	Oktober	Rp100.476.089,05
November	Rp0,00	November	Rp29.976.275,00
Desember	Rp0,00	Desember	Rp19.040.000,00
Jumlah	**Rp0,00**	**Jumlah**	**Rp2.380.000.000,00**

Telok Dalam, Tanggal 02 Januari 2025
KEPALA DINAS KELAUTAN DAN PERIKANAN

TEHEJATULO SARUMAHA, S.Pi
NIP. 198012122011011002

Mengesahkan,
PPKD

AFERIJI HARITA, SE.MA
NIP. 196804062005021001

Tim Anggaran Pemerintah Daerah

No.	Nama	NIP	Jabatan	Tanda Tangan
1.	EDINA MARTURIANA DUHA, SE.,MM	197703132009032006	Sekretaris TAPD	
2.	FATALOZA GIAWA, SH.,MH	196707012002121004	Anggota TAPD	
3.	ERLINA HAREFA, S.Kom.,M.I.P	196007102010012015	Anggota TAPD	
4.	ANTON NIUS TELAUMBANUA, SH	196204032009031007	Anggota TAPD	
5.	DESMAN HULU, ST	197912232010011019	Anggota TAPD	

DOKUMEN PELAKSANAAN ANGGARAN SATUAN KERJA PERANGKAT DAERAH KAB. NIAS SELATAN TAHUN ANGGARAN 2026	FORMULIR DPA-BELANJA SKPD

Nomor DPA : DPA/A.1/3.25.0.00.0.00.01.0000/001/2025

SKPD : 3.25.0.00.0.00.01.0000 - Dinas Kelautan dan Perikanan

Rekapitulasi Dokumen Pelaksanaan Belanja Berdasarkan Program, Kegiatan, dan Sub Kegiatan

Urusan	Bidang Urusan	Program	Kegiatan	Sub Kegiatan	Uraian	Sumber Dana	Lokasi	Jumlah						
								T-1	Tahun					T+1
									Belanja Operasi	Belanja Modal	Belanja Tidak Terduga	Belanja Transfer	Jumlah	
3.25.0.00.0.00.01.0000 - Dinas Kelautan dan Perikanan									Rp2.306.132.941,00	Rp73.867.069,00	Rp0,00	Rp0,00	Rp2.380.000.000,00	
3					URUSAN PEMERINTAHAN PILIHAN				Rp2.306.132.941,00	Rp73.867.069,00	Rp0,00	Rp0,00	Rp2.380.000.000,00	
3	25				URUSAN PEMERINTAHAN BIDANG KELAUTAN DAN PERIKANAN				Rp2.306.132.941,00	Rp73.867.069,00	Rp0,00	Rp0,00	Rp2.380.000.000,00	
3	25	01			PROGRAM PENUNJANG URUSAN PEMERINTAHAN DAERAH KABUPATEN/KOTA				Rp828.389.834,50	Rp73.867.069,00	Rp0,00	Rp0,00	Rp902.256.893,50	
3	25	01	2.02		Administrasi Keuangan Perangkat Daerah				Rp40.200.000,00	Rp0,00	Rp0,00	Rp0,00	Rp40.200.000,00	
3	25	01	2.02	0001	Penyediaan Gaji dan Tunjangan ASN		Kab. Nias Selatan, Semua Kecamatan, Semua Kelurahan/Desa		Rp40.200.000,00	Rp0,00	Rp0,00	Rp0,00	Rp40.200.000,00	
3	25	01	2.05		Administrasi Kepegawaian Perangkat Daerah				Rp38.643.000,00	Rp0,00	Rp0,00	Rp0,00	Rp38.643.000,00	
3	25	01	2.05	0002	Pengadaan Pakaian Dinas beserta Atribut Kelengkapannya		Kab. Nias Selatan, Semua Kecamatan, Semua Kelurahan/Desa		Rp23.643.000,00	Rp0,00	Rp0,00	Rp0,00	Rp23.643.000,00	
3	25	01	2.05	0011	Bimbingan Teknis Implementasi Peraturan Perundang-Undangan		Kab. Nias Selatan, Semua Kecamatan, Semua Kelurahan/Desa		Rp15.000.000,00	Rp0,00	Rp0,00	Rp0,00	Rp15.000.000,00	
3	25	01	2.06		Administrasi Umum Perangkat Daerah				Rp504.639.534,50	Rp27.750.000,00	Rp0,00	Rp0,00	Rp532.389.534,50	
3	25	01	2.06	0001	Penyediaan Komponen Instalasi Listrik/Penerangan Bangunan Kantor		Kab. Nias Selatan, Semua Kecamatan, Semua Kelurahan/Desa		Rp2.814.177,45	Rp0,00	Rp0,00	Rp0,00	Rp2.814.177,45	
3	25	01	2.06	0003	Penyediaan Peralatan Rumah Tangga		Kab. Nias Selatan, Semua Kecamatan, Semua Kelurahan/Desa		Rp2.174.268,00	Rp0,00	Rp0,00	Rp0,00	Rp2.174.268,00	
3	25	01	2.06	0004	Penyediaan Bahan Logistik Kantor		Kab. Nias Selatan, Semua Kecamatan, Semua		Rp113.097.781,50	Rp0,00	Rp0,00	Rp0,00	Rp113.097.781,50	

Urusan	Bidang Urusan	Program	Kegiatan	Sub Kegiatan	Uraian	Sumber Dana	Lokasi	Jumlah						
								T-1	Tahun					T+1
									Belanja Operasi	Belanja Modal	Belanja Tidak Terduga	Belanja Transfer	Jumlah	
							Kelurahan/Desa							
3	25	01	2.06	0005	Penyediaan Barang Cetakan dan Penggandaan		Kab. Nias Selatan, Semua Kecamatan, Semua Kelurahan/Desa		Rp87.351.307,55	Rp0,00	Rp0,00	Rp0,00	Rp87.351.307,55	
3	25	01	2.06	0009	Penyelenggaraan Rapat Koordinasi dan Konsultasi SKPD		Kab. Nias Selatan, Semua Kecamatan, Semua Kelurahan/Desa		Rp299.202.000,00	Rp0,00	Rp0,00	Rp0,00	Rp299.202.000,00	
3	25	01	2.06	0011	Dukungan Pelaksanaan Sistem Pemerintahan Berbasis Elektronik pada SKPD		Kab. Nias Selatan, Semua Kecamatan, Semua Kelurahan/Desa		Rp0,00	Rp27.750.000,00	Rp0,00	Rp0,00	Rp27.750.000,00	
3	**25**	**01**	**2.07**		**Pengadaan Barang Milik Daerah Penunjang Urusan Pemerintah Daerah**				Rp0,00	Rp46.117.059,00	Rp0,00	Rp0,00	Rp46.117.059,00	
3	25	01	2.07	0005	Pengadaan Mebel		Kab. Nias Selatan, Semua Kecamatan, Semua Kelurahan/Desa		Rp0,00	Rp15.995.877,00	Rp0,00	Rp0,00	Rp15.995.877,00	
3	25	01	2.07	0006	Pengadaan Peralatan dan Mesin Lainnya		Kab. Nias Selatan, Semua Kecamatan, Semua Kelurahan/Desa		Rp0,00	Rp30.121.182,00	Rp0,00	Rp0,00	Rp30.121.182,00	
3	**25**	**01**	**2.08**		**Penyediaan Jasa Penunjang Urusan Pemerintahan Daerah**				Rp188.280.000,00	Rp0,00	Rp0,00	Rp0,00	Rp188.280.000,00	
3	25	01	2.08	0004	Penyediaan Jasa Pelayanan Umum Kantor		Kab. Nias Selatan, Semua Kecamatan, Semua Kelurahan/Desa		Rp188.280.000,00	Rp0,00	Rp0,00	Rp0,00	Rp188.280.000,00	
3	**25**	**01**	**2.09**		**Pemeliharaan Barang Milik Daerah Penunjang Urusan Pemerintahan Daerah**				Rp56.627.300,00	Rp0,00	Rp0,00	Rp0,00	Rp56.627.300,00	
3	25	01	2.09	0001	Penyediaan Jasa Pemeliharaan, Biaya Pemeliharaan, dan Pajak Kendaraan Perorangan Dinas atau Kendaraan Dinas Jabatan		Kab. Nias Selatan, Semua Kecamatan, Semua Kelurahan/Desa		Rp49.317.300,00	Rp0,00	Rp0,00	Rp0,00	Rp49.317.300,00	
3	25	01	2.09	0006	Pemeliharaan Peralatan dan Mesin Lainnya		Kab. Nias Selatan, Semua Kecamatan, Semua Kelurahan/Desa		Rp7.310.000,00	Rp0,00	Rp0,00	Rp0,00	Rp7.310.000,00	
3	**25**	**03**			**PROGRAM PENGELOLAAN PERIKANAN TANGKAP**				Rp1.171.185.532,50	Rp0,00	Rp0,00	Rp0,00	Rp1.171.185.532,50	
3	**25**	**03**	**2.01**		**Pengelolaan Penangkapan Ikan di Wilayah Sungai, Danau, Waduk, Rawa, dan Genangan Air Lainnya yang Dapat Diusahakan dalam 1 (Satu) Daerah Kabupaten/ Kota**				Rp979.933.100,00	Rp0,00	Rp0,00	Rp0,00	Rp979.933.100,00	
3	25	03	2.01	0001	Penyediaan Data dan Informasi Sumber Daya Ikan		Kab. Nias Selatan, Semua		Rp36.954.000,00	Rp0,00	Rp0,00	Rp0,00	Rp36.954.000,00	

Urusan	Bidang Urusan	Program	Kegiatan	Sub Kegiatan	Uraian	Sumber Dana	Lokasi	Jumlah						
								T-1	Tahun					T+1
									Belanja Operasi	Belanja Modal	Belanja Tidak Terduga	Belanja Transfer	Jumlah	
							Kecamatan, Semua Kelurahan/Desa							
3	25	03	2.01	0004	Penyediaan Sarana Usaha Perikanan Tangkap		Kab. Nias Selatan, Semua Kecamatan, Semua Kelurahan/Desa		Rp942.979.100,00	Rp0,00	Rp0,00	Rp0,00	Rp942.979.100,00	
3	**25**	**03**	**2.02**		**Pemberdayaan Nelayan Kecil dalam Daerah Kabupaten/Kota**				Rp191.252.432,50	Rp0,00	Rp0,00	Rp0,00	Rp191.252.432,50	
3	25	03	2.02	0001	Pengembangan Kapasitas Nelayan Kecil		Kab. Nias Selatan, Semua Kecamatan, Semua Kelurahan/Desa		Rp191.252.432,50	Rp0,00	Rp0,00	Rp0,00	Rp191.252.432,50	
3	**25**	**04**			**PROGRAM PENGELOLAAN PERIKANAN BUDIDAYA**				Rp269.052.468,00	Rp0,00	Rp0,00	Rp0,00	Rp269.052.468,00	
3	**25**	**04**	**2.02**		**Pemberdayaan Pembudi Daya Ikan Kecil**				Rp58.747.568,00	Rp0,00	Rp0,00	Rp0,00	Rp58.747.568,00	
3	25	04	2.02	0004	Pemberian Pendampingan, Kemudahanan Akses Ilmu Pengetahuan, Teknologi dan Informasi, serta Penyelenggaraan Pendidikan dan Pelatihan		Kab. Nias Selatan, Semua Kecamatan, Semua Kelurahan/Desa		Rp58.747.568,00	Rp0,00	Rp0,00	Rp0,00	Rp58.747.568,00	
3	**25**	**04**	**2.04**		**Pengelolaan Pembudidayaan Ikan**				Rp210.304.900,00	Rp0,00	Rp0,00	Rp0,00	Rp210.304.900,00	
3	25	04	2.04	0001	Penyediaan Data dan Informasi Pembudidayaan Ikan dalam 1 (Satu) Daerah Kabupaten/Kota		Kab. Nias Selatan, Semua Kecamatan, Semua Kelurahan/Desa		Rp37.024.000,00	Rp0,00	Rp0,00	Rp0,00	Rp37.024.000,00	
3	25	04	2.04	0002	Penyediaan Prasarana Pembudidayaan Ikan dalam 1 (Satu) Daerah Kabupaten/Kota		Kab. Nias Selatan, Semua Kecamatan, Semua Kelurahan/Desa		Rp64.875.000,00	Rp0,00	Rp0,00	Rp0,00	Rp64.875.000,00	
3	25	04	2.04	0003	Penjaminan Ketersediaan Sarana Pembudidayaan Ikan dalam 1 (Satu) Daerah Kabupaten/Kota		Kab. Nias Selatan, Semua Kecamatan, Semua Kelurahan/Desa		Rp108.405.900,00	Rp0,00	Rp0,00	Rp0,00	Rp108.405.900,00	
3	**25**	**06**			**PROGRAM PENGOLAHAN DAN PEMASARAN HASIL PERIKANAN**				Rp37.505.106,00	Rp0,00	Rp0,00	Rp0,00	Rp37.505.106,00	
3	**25**	**06**	**2.01**		**Penerbitan Tanda Daftar Usaha Pengolahan Hasil Perikanan bagi Usaha Skala Mikro dan Kecil**				Rp37.505.106,00	Rp0,00	Rp0,00	Rp0,00	Rp37.505.106,00	
3	25	06	2.01	0005	Penyediaan Data dan Informasi Usaha Pemasaran dan Pengolahan Hasil Perikanan dalam 1 (Satu) Daerah Kabupaten/Kota berdasarkan skala usaha dan risiko		Kab. Nias Selatan, Semua Kecamatan, Semua Kelurahan/Desa		Rp37.505.106,00	Rp0,00	Rp0,00	Rp0,00	Rp37.505.106,00	

Rencana Realisasi Belanja per Bulan*)
(Rp)

Teluk Dalam, Tanggal 01 Januari 2025

Januari	Rp79.340.000,00
Februari	Rp113.748.534,00
Maret	Rp256.172.711,45
April	Rp1.244.467.940,50
Mei	Rp157.276.275,00
Juni	Rp187.520.900,00
Juli	Rp138.965.000,00
Agustus	Rp33.976.275,00
September	Rp19.040.000,00
Oktober	Rp100.476.089,05
November	Rp29.976.275,00
Desember	Rp19.040.000,00
Jumlah	**Rp2.380.000.000,00**

KEPALA DINAS KELAUTAN DAN PERIKANAN

TEHEJATULO GARUMAHA, S.Pi

NIP. 198012222011011002

Mengesahkan;

PPKD

AFERILI HARITA, SE, MA

NIP. 196804082005021001

Tim Anggaran Pemerintah Daerah

No.	Nama	NIP	Jabatan	Tanda Tangan
1.	EDINA MARTURIANA DUHA, SE.,MM	197703132009032006	Sekretaris TAPD	
2.	FATALOZA GIAWA, SH.,MH	196707012002121004	Anggota TAPD	
3.	ERLINA HAREFA, S.Kom.,M.I.P	198007102010012015	Anggota TAPD	
4.	ANTON NIUS TELAUMBANUA, SH	198204032009031007	Anggota TAPD	
5.	DESMAN HULU, ST	197912232010011019	Anggota TAPD	

*) Sesuai periodisasi SPD

KABUPATEN NIAS SELATAN

PERSETUJUAN REKAPITULASI
DOKUMEN PELAKSANAAN ANGGARAN
SATUAN KERJA PERANGKAT DAERAH
(DPA-SKPD)

TAHUN ANGGARAN 2025

Berdasarkan hasil verifikasi Tim Anggaran Pemerintah Daerah atas seluruh dokumen pelaksanaan anggaran satuan kerja perangkat daerah:

a. Nama : Ir. NORODODO SARUMAHA, MM
b. NIP : 196710221994021001
c. Jabatan : KEPALA DINAS PERTANIAN

menyetujui untuk dilakukan pengesahan atas dokumen pelaksanaan anggaran satuan kerja perangkat daerah Pemerintah Kab. Nias Selatan sebagai dasar pelaksanaan anggaran daerah Tahun Anggaran 2025

Kode	Nama Formula
DPA-SKPD	Ringkasan DPA SKPD
DPA-PENDAPATAN SKPD	Rincian Anggaran Pendapatan SKPD
DPA-BELANJA SKPD	Rincian Anggaran Belanja SKPD
DPA-PEMBIAYAAN SKPD	Rincian Anggaran Pembiayaan Daerah SKPD

Demikian disampaikan dan dipergunakan sebagaimana mestinya.

Disetujui oleh,
Sekretaris Daerah

Ir. RAHTIAR DUHA, MM
NIP. 196604121992031022

Teluk Dalam, Tanggal 02 Januari 2025
Disahkan oleh,
PPKD

AFERIU HARITA, SE, MA.
NIP. 196804082005021001

KABUPATEN NIAS SELATAN

DOKUMEN PELAKSANAAN ANGGARAN
SATUAN KERJA PERANGKAT DAERAH
(DPA-SKPD)

TAHUN ANGGARAN 2025

URUSAN PEMERINTAHAN	: 3 - URUSAN PEMERINTAHAN PILIHAN
BIDANG URUSAN	: 3.27 - URUSAN PEMERINTAHAN BIDANG PERTANIAN
ORGANISASI	: 3.27.0.00.0.00.01.0000 - Dinas Pertanian

a. Nama	: Ir. NORODODO SARUMAHA, MM
b. NIP	: 196710221994021001
c. Jabatan	: KEPALA DINAS PERTANIAN

Kode	Nama Formulir
DPA-PENDAPATAN SKPD	Rincian Anggaran Pendapatan SKPD
DPA-BELANJA SKPD	Rincian Anggaran Belanja SKPD
DPA-BELANJA SKPD	Rincian Anggaran Pembiayaan Daerah SKPD

Disahkan oleh,
PPKD

AFERILI HARITA, SE, MA.
NIP. 196804082005021001

Teluk Dalam, Tanggal 02 Januari 2025
Pengguna Anggaran

Ir. NORODODO SARUMAHA, MM
NIP. 196710221994021001

DOKUMEN PELAKSANAAN ANGGARAN
SATUAN KERJA PERANGKAT DAERAH

PEMERINTAH KAB. NIAS SELATAN
TAHUN ANGGARAN 2025

DPA-SKPD

Nomor : DPA/A.1/3.27.0.00.0.00.01.0000/001/2025
Organisasi : 3.27.0.00.0.00.01.0000 - Dinas Pertanian

Ringkasan Dokumen Pelaksanaan Anggaran Pendapatan dan Belanja Daerah
Satuan Kerja Perangkat Daerah

Kode Rekening			Uraian	Jumlah (Rp)
			Jumlah Pendapatan	**Rp0,00**
5	**1**		**BELANJA OPERASI**	**Rp3.977.986.950,00**
5	1	01	Belanja Pegawai	Rp99.480.310,00
5	1	02	Belanja Barang dan Jasa	Rp3.878.506.640,00
5	**2**		**BELANJA MODAL**	**Rp42.013.050,00**
5	2	02	Belanja Modal Peralatan dan Mesin	Rp42.013.050,00
			Jumlah Belanja	**Rp4.020.000.000,00**
			Total Surplus/(Defisit)	**(Rp4.020.000.000,00)**
			Jumlah Penerimaan Pembiayaan	**Rp0,00**
			Jumlah Pengeluaran Pembiayaan	**Rp0,00**
			Pembiayaan Neto	**Rp0,00**

Rencana Realisasi Penerimaan per Bulan*) (Rp)		Rencana Realisasi Rencana Penarikan Dana per Bulan*) (Rp)	
Januari	Rp0,00	Januari	Rp3.486.777.400,00
Februari	Rp0,00	Februari	Rp116.270.000,00
Maret	Rp0,00	Maret	Rp95.127.600,00
April	Rp0,00	April	Rp108.290.000,00
Mei	Rp0,00	Mei	Rp58.290.000,00
Juni	Rp0,00	Juni	Rp53.505.000,00
Juli	Rp0,00	Juli	Rp58.290.000,00
Agustus	Rp0,00	Agustus	Rp8.290.000,00
September	Rp0,00	September	Rp8.290.000,00
Oktober	Rp0,00	Oktober	Rp8.290.000,00
November	Rp0,00	November	Rp8.290.000,00
Desember	Rp0,00	Desember	Rp8.290.000,00
Jumlah	**Rp0,00**	**Jumlah**	**Rp4.020.000.000,00**

Teluk Dalam, tanggal 02 Januari 2025
KEPALA DINAS PERTANIAN

Ir. NORODOMO SARUMAHA, MM
NIP. 196710221994121001

Mengesahkan
PPKD

AFERILI HARITA, SE.,MA.
NIP. 196804082005021001

Tim Anggaran Pemerintah Daerah

No.	Nama	NIP	Jabatan	Tanda Tangan
1.	EDINA MARTURIANA DUHA, SE.,MM	197703132009032006	Sekretaris TAPD	
2.	FATALOZA GIAWA, SH.,MH	196707012002121004	Anggota TAPD	
3.	ERLINA HAREFA, S.Kom.,M.I.P	198007102010012015	Anggota TAPD	
4.	ANTON NIUS TELAUMBANUA, SH	198204032009031007	Anggota TAPD	
5.	DESMAN HULU, ST	197912232010011010	Anggota TAPD	

DOKUMEN PELAKSANAAN ANGGARAN
SATUAN KERJA PERANGKAT DAERAH

KAB. NIAS SELATAN
TAHUN ANGGARAN 2025

FORMULIR
DPA-BELANJA
SKPD

Nomor DPA : DPA/A.1/3.27.0.00.0.00.01.0000/001/2025

SKPD : 3.27.0.00.0.00.01.0000 - Dinas Pertanian

Rekapitulasi Dokumen Pelaksanaan Belanja Berdasarkan Program, Kegiatan, dan Sub Kegiatan

Urusan	Bidang Urusan	Program	Kegiatan	Sub Kegiatan	Uraian	Sumber Dana	Lokasi	Jumlah						
								T-1	Tahun					T+1
									Belanja Operasi	Belanja Modal	Belanja Tidak Terduga	Belanja Transfer	Jumlah	
3.27.0.00.0.00.01.0000 - Dinas Pertanian									Rp3.977.986.950,00	Rp42.013.050,00	Rp0,00	Rp0,00	Rp4.020.000.000,00	
3					**URUSAN PEMERINTAHAN PILIHAN**				Rp3.977.986.950,00	Rp42.013.050,00	Rp0,00	Rp0,00	Rp4.020.000.000,00	
3	**27**				**URUSAN PEMERINTAHAN BIDANG PERTANIAN**				Rp3.977.986.950,00	Rp42.013.050,00	Rp0,00	Rp0,00	Rp4.020.000.000,00	
3	**27**	**01**			**PROGRAM PENUNJANG URUSAN PEMERINTAHAN DAERAH KABUPATEN/KOTA**				Rp1.048.811.450,00	Rp42.013.050,00	Rp0,00	Rp0,00	Rp1.090.824.500,00	
3	**27**	**01**	**2.01**		**Perencanaan, Penganggaran, dan Evaluasi Kinerja Perangkat Daerah**				Rp23.150.000,00	Rp0,00	Rp0,00	Rp0,00	Rp23.150.000,00	
3	27	01	2.01	0001	Penyusunan Dokumen Perencanaan Perangkat Daerah		Kab. Nias Selatan, Semua Kecamatan, Semua Kelurahan/Desa		Rp4.230.000,00	Rp0,00	Rp0,00	Rp0,00	Rp4.230.000,00	
3	27	01	2.01	0002	Koordinasi dan Penyusunan Dokumen RKA-SKPD		Kab. Nias Selatan, Semua Kecamatan, Semua Kelurahan/Desa		Rp6.230.000,00	Rp0,00	Rp0,00	Rp0,00	Rp6.230.000,00	
3	27	01	2.01	0004	Koordinasi dan Penyusunan DPA-SKPD		Kab. Nias Selatan, Semua Kecamatan, Semua Kelurahan/Desa		Rp6.230.000,00	Rp0,00	Rp0,00	Rp0,00	Rp6.230.000,00	
3	27	01	2.01	0006	Koordinasi dan Penyusunan Laporan Capaian Kinerja dan Ikhtisar Realisasi Kinerja SKPD		Kab. Nias Selatan, Semua Kecamatan, Semua Kelurahan/Desa		Rp3.230.000,00	Rp0,00	Rp0,00	Rp0,00	Rp3.230.000,00	
3	27	01	2.01	0007	Evaluasi Kinerja Perangkat Daerah		Kab. Nias Selatan, Semua Kecamatan, Semua Kelurahan/Desa		Rp3.230.000,00	Rp0,00	Rp0,00	Rp0,00	Rp3.230.000,00	
3	**27**	**01**	**2.02**		**Administrasi Keuangan Perangkat Daerah**				Rp108.740.310,00	Rp0,00	Rp0,00	Rp0,00	Rp108.740.310,00	
3	27	01	2.02	0001	Penyediaan Gaji dan Tunjangan ASN		Kab. Nias Selatan, Semua Kecamatan, Semua Kelurahan/Desa		Rp99.480.310,00	Rp0,00	Rp0,00	Rp0,00	Rp99.480.310,00	
3	27	01	2.02	0005	Koordinasi dan Penyusunan Laporan Keuangan Akhir Tahun SKPD		Kab. Nias Selatan, Semua Kecamatan, Semua Kelurahan/Desa		Rp6.030.000,00	Rp0,00	Rp0,00	Rp0,00	Rp6.030.000,00	
3	27	01	2.02	0007	Koordinasi dan Penyusunan Laporan Keuangan Bulanan/ Triwulanan/ Semesteran SKPD		Kab. Nias Selatan, Semua Kecamatan, Semua Kelurahan/Desa		Rp3.230.000,00	Rp0,00	Rp0,00	Rp0,00	Rp3.230.000,00	
3	**27**	**01**	**2.05**		**Administrasi Kepegawaian Perangkat Daerah**				Rp18.000.000,00	Rp0,00	Rp0,00	Rp0,00	Rp18.000.000,00	

Urusan	Bidang Urusan	Program	Kegiatan	Sub Kegiatan	Uraian	Sumber Dana	Lokasi	Jumlah					
								T-1	Tahun				T+1
									Belanja Operasi	Belanja Modal	Belanja Tidak Terduga	Belanja Transfer	Jumlah	
3	27	01	2.05	0002	Pengadaan Pakaian Dinas beserta Atribut Kelengkapannya		Kab. Nias Selatan, Semua Kecamatan, Semua Kelurahan/Desa		Rp18.000.000,00	Rp0,00	Rp0,00	Rp0,00	Rp18.000.000,00	
3	**27**	**01**	**2.06**		**Administrasi Umum Perangkat Daerah**				Rp637.872.500,00	Rp42.013.050,00	Rp0,00	Rp0,00	Rp679.885.550,00	
3	27	01	2.06	0002	Penyediaan Peralatan dan Perlengkapan Kantor		Kab. Nias Selatan, Semua Kecamatan, Semua Kelurahan/Desa		Rp32.338.400,00	Rp42.013.050,00	Rp0,00	Rp0,00	Rp74.351.450,00	
3	27	01	2.06	0004	Penyediaan Bahan Logistik Kantor		Kab. Nias Selatan, Semua Kecamatan, Semua Kelurahan/Desa		Rp94.433.600,00	Rp0,00	Rp0,00	Rp0,00	Rp94.433.600,00	
3	27	01	2.06	0005	Penyediaan Barang Cetakan dan Penggandaan		Kab. Nias Selatan, Semua Kecamatan, Semua Kelurahan/Desa		Rp38.036.500,00	Rp0,00	Rp0,00	Rp0,00	Rp38.036.500,00	
3	27	01	2.06	0006	Penyelenggaraan Rapat Koordinasi dan Konsultasi SKPD		Kab. Nias Selatan, Semua Kecamatan, Semua Kelurahan/Desa		Rp473.065.000,00	Rp0,00	Rp0,00	Rp0,00	Rp473.065.000,00	
3	**27**	**01**	**2.08**		**Penyediaan Jasa Penunjang Urusan Pemerintahan Daerah**				Rp181.638.640,00	Rp0,00	Rp0,00	Rp0,00	Rp181.638.640,00	
3	27	01	2.08	0001	Penyediaan Jasa Surat Menyurat		Kab. Nias Selatan, Semua Kecamatan, Semua Kelurahan/Desa		Rp41.500.000,00	Rp0,00	Rp0,00	Rp0,00	Rp41.500.000,00	
3	27	01	2.08	0002	Penyediaan Jasa Komunikasi, Sumber Daya Air dan Listrik		Kab. Nias Selatan, Semua Kecamatan, Semua Kelurahan/Desa		Rp4.658.640,00	Rp0,00	Rp0,00	Rp0,00	Rp4.658.640,00	
3	27	01	2.08	0004	Penyediaan Jasa Pelayanan Umum Kantor		Kab. Nias Selatan, Semua Kecamatan, Semua Kelurahan/Desa		Rp135.480.000,00	Rp0,00	Rp0,00	Rp0,00	Rp135.480.000,00	
3	**27**	**01**	**2.09**		**Pemeliharaan Barang Milik Daerah Penunjang Urusan Pemerintahan Daerah**				Rp79.210.000,00	Rp0,00	Rp0,00	Rp0,00	Rp79.210.000,00	
3	27	01	2.09	0001	Penyediaan Jasa Pemeliharaan, Biaya Pemeliharaan, dan Pajak Kendaraan Perorangan Dinas atau Kendaraan Dinas Jabatan		Kab. Nias Selatan, Semua Kecamatan, Semua Kelurahan/Desa		Rp75.210.000,00	Rp0,00	Rp0,00	Rp0,00	Rp75.210.000,00	
3	27	01	2.09	0010	Pemeliharaan/Rehabilitasi Sarana dan Prasarana Gedung Kantor atau Bangunan Lainnya		Kab. Nias Selatan, Semua Kecamatan, Semua Kelurahan/Desa		Rp4.000.000,00	Rp0,00	Rp0,00	Rp0,00	Rp4.000.000,00	
3	**27**	**02**			**PROGRAM PENYEDIAAN DAN PENGEMBANGAN SARANA PERTANIAN**				Rp301.501.000,00	Rp0,00	Rp0,00	Rp0,00	Rp301.501.000,00	
3	**27**	**02**	**2.01**		**Pengawasan Penggunaan Sarana Pertanian**				Rp82.986.000,00	Rp0,00	Rp0,00	Rp0,00	Rp82.986.000,00	
3	27	02	2.01	0001	Pengawasan Penggunaan Sarana Pendukung Pertanian Sesuai dengan Komoditas, Teknologi dan Spesifik Lokasi		Kab. Nias Selatan, Semua Kecamatan, Semua Kelurahan/Desa		Rp82.986.000,00	Rp0,00	Rp0,00	Rp0,00	Rp82.986.000,00	
3	**27**	**02**	**2.06**		**Penyediaan Benih/Bibit Ternak dan Hijauan Pakan Ternak yang Sumbernya dalam 1 (Satu) Daerah Kabupaten/Kota Lain**				Rp218.515.000,00	Rp0,00	Rp0,00	Rp0,00	Rp218.515.000,00	
3	27	02	2.06	0003	Pengadaan Bibit Ternak yang Sumbernya dari Daerah Kabupaten/Kota Lain		Kab. Nias Selatan, Semua Kecamatan, Semua Kelurahan/Desa		Rp218.515.000,00	Rp0,00	Rp0,00	Rp0,00	Rp218.515.000,00	
3	**27**	**03**			**PROGRAM PENYEDIAAN DAN PENGEMBANGAN PRASARANA PERTANIAN**				Rp2.207.715.000,00	Rp0,00	Rp0,00	Rp0,00	Rp2.207.715.000,00	

Urusan	Bidang Urusan	Program	Kegiatan	Sub Kegiatan	Uraian	Sumber Dana	Lokasi	Jumlah						
								T-1	Tahun					T+1
									Belanja Operasi	Belanja Modal	Belanja Tidak Terduga	Belanja Transfer	Jumlah	
3	27	03	2.02		**Pembangunan Prasarana Pertanian**				Rp2.207.715.000,00	Rp0,00	Rp0,00	Rp0,00	Rp2.207.715.000,00	
3	27	03	2.02	0003	Pembangunan, Rehabilitasi dan Pemeliharaan Jalan Usaha Tani		Kab. Nias Selatan, Semua Kecamatan, Semua Kelurahan/Desa		Rp1.854.715.000,00	Rp0,00	Rp0,00	Rp0,00	Rp1.854.715.000,00	
3	27	03	2.02	0009	Pembangunan, Rehabilitasi dan Pemeliharaan Prasarana Pertanian Lainnya		Kab. Nias Selatan, Semua Kecamatan, Semua Kelurahan/Desa		Rp353.000.000,00	Rp0,00	Rp0,00	Rp0,00	Rp353.000.000,00	
3	27	04			**PROGRAM PENGENDALIAN KESEHATAN HEWAN DAN KESEHATAN MASYARAKAT VETERINER**				Rp109.980.000,00	Rp0,00	Rp0,00	Rp0,00	Rp109.980.000,00	
3	27	04	2.01		**Penjaminan Kesehatan Hewan, Penutupan dan Pembukaan Daerah Wabah Penyakit Hewan Menular Dalam daerah Kabupaten/Kota**				Rp109.980.000,00	Rp0,00	Rp0,00	Rp0,00	Rp109.980.000,00	
3	27	04	2.01	0006	Pemberantasan Penyakit Hewan Menular dan Zoonosis dalam 1 (satu) Daerah Kabupaten/Kota		Kab. Nias Selatan, Semua Kecamatan, Semua Kelurahan/Desa		Rp109.980.000,00	Rp0,00	Rp0,00	Rp0,00	Rp109.980.000,00	
3	27	07			**PROGRAM PENYULUHAN PERTANIAN**				Rp310.179.500,00	Rp0,00	Rp0,00	Rp0,00	Rp310.179.500,00	
3	27	07	2.01		**Pelaksanaan Penyuluhan Pertanian**				Rp310.179.500,00	Rp0,00	Rp0,00	Rp0,00	Rp310.179.500,00	
3	27	07	2.01	0001	Peningkatan Kapasitas Kelembagaan Penyuluhan Pertanian di Kecamatan dan Desa		Kab. Nias Selatan, Semua Kecamatan, Semua Kelurahan/Desa		Rp310.179.500,00	Rp0,00	Rp0,00	Rp0,00	Rp310.179.500,00	

Rencana Realisasi Belanja per Bulan*) (Rp)	
Januari	Rp3.486.777.400,00
Februari	Rp118.270.000,00
Maret	Rp55.127.600,00
April	Rp168.290.000,00
Mei	Rp58.290.000,00
Juni	Rp53.585.000,00
Juli	Rp58.290.000,00
Agustus	Rp8.290.000,00
September	Rp8.290.000,00
Oktober	Rp8.290.000,00
November	Rp8.290.000,00
Desember	Rp8.290.000,00
Jumlah	**Rp4.020.000.000,00**

Teluk Dalam, Tanggal 02 Januari 2025
KEPALA DINAS PERTANIAN

Ir. NORODODO SARUMAHA, MM
NIP. 196710221994021001

Mengesahkan,
PPKD

AFERIJI HARITA, SE, MA.
NIP. 198804082006021001

Tim Anggaran Pemerintah Daerah

No.	Nama	NIP	Jabatan	Tanda Tangan
1.	EDINA MARTURIANA DUHA, SE..MM	197703132009032006	Sekretaris TAPD	
2.	FATALOZA GIAWA, SH.,MH	196707012002121004	Anggota TAPD	
3.	ERLINA HAREFA, S.Kom.,M.I.P	198007102010012015	Anggota TAPD	
4.	ANTON NIUS TELAUMBANUA, SH	198204032009031007	Anggota TAPD	
5.	DESMAN HULU,ST	197912232010011019	Anggota TAPD	

*) Sesuai periodisasi SPD

KABUPATEN NIAS SELATAN

PERSETUJUAN REKAPITULASI
DOKUMEN PELAKSANAAN ANGGARAN
SATUAN KERJA PERANGKAT DAERAH
(DPA-SKPD)

TAHUN ANGGARAN 2025

Berdasarkan hasil verifikasi Tim Anggaran Pemerintah Daerah atas seluruh dokumen pelaksanaan anggaran satuan kerja perangkat daerah:

a. Nama : FAIGIZIDUHU MARTIN LEY, SE., MM
b. NIP : 197503161998031007
c. Jabatan : KEPALA DINAS PERINDUSTRIAN DAN PERDAGANGAN

menyetujui untuk dilakukan pengesahan atas dokumen pelaksanaan anggaran satuan kerja perangkat daerah Pemerintah Kab. Nias Selatan sebagai dasar pelaksanaan anggaran daerah Tahun Anggaran 2025

Kode	Nama Formulir
DPA-SKPD	Ringkasan DPA SKPD
DPA-PENDAPATAN SKPD	Rincian Anggaran Pendapatan SKPD
DPA-BELANJA SKPD	Rincian Anggaran Belanja SKPD
DPA-PEMBIAYAAN SKPD	Rincian Anggaran Pembiayaan Daerah SKPD

Demikian disampaikan dan dipergunakan sebagaimana mestinya

Disetujui oleh,
Sekretaris Daerah

PEMERINTAH KABUPATEN NIAS SELATAN
SEKRETARIAT DAERAH

H. IKHTIAR DUHA, MM
NIP. [illegible]

Teluk Dalam, Tanggal 02 Januari 2025
Disahkan oleh,
PPKD

PEMERINTAH KABUPATEN NIAS SELATAN
"PPKD"
PEJABAT PENGELOLAAN KEUANGAN DAERAH

AFERILI HARTA, SE. MA.
NIP. [illegible]

KABUPATEN NIAS SELATAN

DOKUMEN PELAKSANAAN ANGGARAN
SATUAN KERJA PERANGKAT DAERAH
(DPA SKPD)

TAHUN ANGGARAN 2025

URUSAN PEMERINTAHAN	3 - URUSAN PEMERINTAHAN PILIHAN 3 - URUSAN PEMERINTAHAN PILIHAN
BIDANG URUSAN	3.31 - URUSAN PEMERINTAHAN BIDANG PERINDUSTRIAN 3.30 - URUSAN PEMERINTAHAN BIDANG PERDAGANGAN
ORGANISASI	3.31.3.30.0.00.02.0000 - Dinas Perindustrian dan Perdagangan

a. Nama	: FAIGIZIDUHU MARTIN LEY, SE., MM
b. NIP	: 197503161998031007
c. Jabatan	: KEPALA DINAS PERINDUSTRIAN DAN PERDAGANGAN

Kode	Nama Formulir
DPA-PENDAPATAN SKPD	Rincian Anggaran Pendapatan SKPD
DPA-BELANJA SKPD	Rincian Anggaran Belanja SKPD
DPA-BELANJA SKPD	Rincian Anggaran Pembiayaan Daerah SKPD

Disahkan oleh,
PPKD

AFERIA HARTA, SE.,MA.
NIP. 196704082005021001

Teluk Dalam, Tanggal 02 Januari 2025
Pengguna Anggaran

FAIGIZIDUHU MARTIN LEY, SE., MM
NIP. 197503161998031007

DOKUMEN PELAKSANAAN ANGGARAN
SATUAN KERJA PERANGKAT DAERAH

PEMERINTAH KAB. NIAS SELATAN
TAHUN ANGGARAN 2025

DPA-SKPD

Nomor : DPA/A.1/3.31.3.30.0.00.02.0000/001/2025

Organisasi : 3.31.3.30.0.00.02.0000 - Dinas Perindustrian dan Perdagangan

Ringkasan Dokumen Pelaksanaan Anggaran Pendapatan dan Belanja Daerah
Satuan Kerja Perangkat Daerah

Kode Rekening			Uraian	Jumlah (Rp)
			Jumlah Pendapatan	**Rp0,00**
5	**1**		**BELANJA OPERASI**	**Rp1.195.614.650,00**
5	1	01	Belanja Pegawai	Rp63.840.296,00
5	1	02	Belanja Barang dan Jasa	Rp1.131.774.354,00
5	**2**		**BELANJA MODAL**	**Rp321.975.650,00**
5	2	02	Belanja Modal Peralatan dan Mesin	Rp52.426.650,00
5	2	03	Belanja Modal Gedung dan Bangunan	Rp269.549.000,00
			Jumlah Belanja	**Rp1.517.590.300,00**
			Total Surplus/(Defisit)	**(Rp1.517.590.300,00)**
			Jumlah Penerimaan Pembiayaan	**Rp0,00**
			Jumlah Pengeluaran Pembiayaan	**Rp0,00**
			Pembiayaan Neto	**Rp0,00**

Rencana Realisasi Penerimaan per Bulan*) (Rp)		Rencana Realisasi Rencana Penarikan Dana per Bulan*) (Rp)	
Januari	Rp0,00	Januari	Rp189.767.650,00
Februari	Rp0,00	Februari	Rp490.659.294,00
Maret	Rp0,00	Maret	Rp155.436.500,00
April	Rp0,00	April	Rp141.327.000,00
Mei	Rp0,00	Mei	Rp115.820.000,00
Juni	Rp0,00	Juni	Rp100.520.000,00
Juli	Rp0,00	Juli	Rp120.456.000,00
Agustus	Rp0,00	Agustus	Rp63.356.000,00
September	Rp0,00	September	Rp68.784.500,00
Oktober	Rp0,00	Oktober	Rp25.321.150,00
November	Rp0,00	November	Rp13.120.296,00
Desember	Rp0,00	Desember	Rp13.026.000,00
Jumlah	**Rp0,00**	**Jumlah**	**Rp1.517.590.300,00**

Teluk Dalam, Tanggal 02 Januari 2025
KEPALA DINAS PERINDUSTRIAN DAN PERDAGANGAN

[redacted]
NIP. [redacted]

Mengesahkan
PPKD

[redacted]
NIP. [redacted]

Tim Anggaran Pemerintah Daerah

No.	Nama	NIP	Jabatan	Tanda Tangan
1.	EDINA MARTURIANA DUHA, SE.,MM	197703132009032006	Sekretaris TAPD	
2.	FATALOZA GIAWA, SH.,MH	196707012002121004	Anggota TAPD	
3.	ERLINA HAREFA, S.Kom.,M.I.P	198007102010012015	Anggota TAPD	
4.	ANTON NIUS TELAUMBANUA, SH	198204032009031007	Anggota TAPD	
5.	DESMAN HULU, ST	197912232010011019	Anggota TAPD	

DOKUMEN PELAKSANAAN ANGGARAN
SATUAN KERJA PERANGKAT DAERAH
KAB. NIAS SELATAN
TAHUN ANGGARAN 2025

FORMULIR
DPA-BELANJA
SKPD

Nomor DPA : DPA/A.1/3.31.3.30.0.00.02.0000/001/2025

SKPD : 3.31.3.30.0.00.02.0000 - Dinas Perindustrian dan Perdagangan

Rekapitulasi Dokumen Pelaksanaan Belanja Berdasarkan Program, Kegiatan, dan Sub Kegiatan

Urusan	Bidang Urusan	Program	Kegiatan	Sub Kegiatan	Uraian	Sumber Dana	Lokasi	Jumlah					
								T-1	Tahun				T+1
									Belanja Operasi	Belanja Modal	Belanja Tidak Terduga	Belanja Transfer	Jumlah
3.31.3.30.0.00.02.0000 - Dinas Perindustrian dan Perdagangan									Rp1.195.614.650,00	Rp321.975.650,00	Rp0,00	Rp0,00	Rp1.517.590.300,00	
3					**URUSAN PEMERINTAHAN PILIHAN**				Rp1.195.614.650,00	Rp321.975.650,00	Rp0,00	Rp0,00	Rp1.517.590.300,00	
3	**30**				**URUSAN PEMERINTAHAN BIDANG PERDAGANGAN**				Rp877.221.750,00	Rp321.975.650,00	Rp0,00	Rp0,00	Rp1.199.197.400,00	
3	**30**	**01**			**PROGRAM PENUNJANG URUSAN PEMERINTAHAN DAERAH KABUPATEN/KOTA**				Rp654.605.250,00	Rp52.426.650,00	Rp0,00	Rp0,00	Rp707.031.900,00	
3	**30**	**01**	**2.01**		**Perencanaan, Penganggaran, dan Evaluasi Kinerja Perangkat Daerah**				Rp36.706.000,00	Rp0,00	Rp0,00	Rp0,00	Rp36.706.000,00	
3	30	01	2.01	0001	Penyusunan Dokumen Perencanaan Perangkat Daerah		Kab. Nias Selatan, Semua Kecamatan, Semua Kelurahan/Desa		Rp5.641.500,00	Rp0,00	Rp0,00	Rp0,00	Rp5.641.500,00	
3	30	01	2.01	0002	Koordinasi dan Penyusunan Dokumen RKA-SKPD		Kab. Nias Selatan, Semua Kecamatan, Semua Kelurahan/Desa		Rp5.932.500,00	Rp0,00	Rp0,00	Rp0,00	Rp5.932.500,00	
3	30	01	2.01	0003	Koordinasi dan Penyusunan Dokumen Perubahan RKA-SKPD		Kab. Nias Selatan, Semua Kecamatan, Semua Kelurahan/Desa		Rp6.134.500,00	Rp0,00	Rp0,00	Rp0,00	Rp6.134.500,00	
3	30	01	2.01	0004	Koordinasi dan Penyusunan DPA-SKPD		Kab. Nias Selatan, Semua Kecamatan, Semua Kelurahan/Desa		Rp6.250.500,00	Rp0,00	Rp0,00	Rp0,00	Rp6.250.500,00	
3	30	01	2.01	0005	Koordinasi dan Penyusunan Perubahan DPA- SKPD		Kab. Nias Selatan, Semua Kecamatan, Semua Kelurahan/Desa		Rp6.364.500,00	Rp0,00	Rp0,00	Rp0,00	Rp6.364.500,00	
3	30	01	2.01	0007	Evaluasi Kinerja Perangkat Daerah		Kab. Nias Selatan, Semua Kecamatan, Semua Kelurahan/Desa		Rp6.382.500,00	Rp0,00	Rp0,00	Rp0,00	Rp6.382.500,00	
3	**30**	**01**	**2.02**		**Administrasi Keuangan Perangkat Daerah**				Rp77.228.296,00	Rp0,00	Rp0,00	Rp0,00	Rp77.228.296,00	

Urusan	Bidang Urusan	Program	Kegiatan	Sub Kegiatan	Uraian	Sumber Dana	Lokasi	Jumlah					
								T-1	Tahun				T+1
									Belanja Operasi	Belanja Modal	Belanja Tidak Terduga	Belanja Transfer	Jumlah
3	30	01	2.02	0001	Penyediaan Gaji dan Tunjangan ASN		Kab. Nias Selatan, Semua Kecamatan, Semua Kelurahan/Desa		Rp63.840.296.00	Rp0.00	Rp0.00	Rp0.00	Rp63.840.296.00	
3	30	01	2.02	0005	Koordinasi dan Penyusunan Laporan Keuangan Akhir Tahun SKPD		Kab. Nias Selatan, Semua Kecamatan, Semua Kelurahan/Desa		Rp6.694.000.00	Rp0.00	Rp0.00	Rp0.00	Rp6.694.000.00	
3	30	01	2.02	0007	Koordinasi dan Penyusunan Laporan Keuangan Bulanan/ Triwulanan/ Semesteran SKPD		Kab. Nias Selatan, Semua Kecamatan, Semua Kelurahan/Desa		Rp6.694.000.00	Rp0.00	Rp0.00	Rp0.00	Rp6.694.000.00	
3	**30**	**01**	**2.05**		**Administrasi Kepegawaian Perangkat Daerah**				Rp59.127.829.00	Rp0.00	Rp0.00	Rp0.00	Rp59.127.829.00	
3	30	01	2.05	0002	Pengadaan Pakaian Dinas beserta Atribut Kelengkapannya		Kab. Nias Selatan, Semua Kecamatan, Semua Kelurahan/Desa		Rp34.127.829.00	Rp0.00	Rp0.00	Rp0.00	Rp34.127.829.00	
3	30	01	2.05	0009	Pendidikan dan Pelatihan Pegawai Berdasarkan Tugas dan Fungsi		Kab. Nias Selatan, Semua Kecamatan, Semua Kelurahan/Desa		Rp25.000.000.00	Rp0.00	Rp0.00	Rp0.00	Rp25.000.000.00	
3	**30**	**01**	**2.06**		**Administrasi Umum Perangkat Daerah**				Rp286.298.125.00	Rp0.00	Rp0.00	Rp0.00	Rp286.298.125.00	
3	30	01	2.06	0001	Penyediaan Komponen Instalasi Listrik/Penerangan Bangunan Kantor		Kab. Nias Selatan, Semua Kecamatan, Semua Kelurahan/Desa		Rp8.974.875.00	Rp0.00	Rp0.00	Rp0.00	Rp8.974.875.00	
3	30	01	2.06	0002	Penyediaan Peralatan dan Perlengkapan Kantor		Kab. Nias Selatan, Semua Kecamatan, Semua Kelurahan/Desa		Rp0.00	Rp0.00	Rp0.00	Rp0.00	Rp0.00	
3	30	01	2.06	0004	Penyediaan Bahan Logistik Kantor		Kab. Nias Selatan, Semua Kecamatan, Semua Kelurahan/Desa		Rp86.708.500.00	Rp0.00	Rp0.00	Rp0.00	Rp86.708.500.00	
3	30	01	2.06	0005	Penyediaan Barang Cetakan dan Penggandaan		Kab. Nias Selatan, Semua Kecamatan, Semua Kelurahan/Desa		Rp23.512.750.00	Rp0.00	Rp0.00	Rp0.00	Rp23.512.750.00	
3	30	01	2.06	0009	Penyelenggaraan Rapat Koordinasi dan Konsultasi SKPD		Kab. Nias Selatan, Semua Kecamatan, Semua Kelurahan/Desa		Rp167.102.000.00	Rp0.00	Rp0.00	Rp0.00	Rp167.102.000.00	

Urusan	Bidang Urusan	Program	Kegiatan	Sub Kegiatan	Uraian	Sumber Dana	Lokasi	Jumlah					
								T-1	Tahun				T+1
									Belanja Operasi	Belanja Modal	Belanja Tidak Terduga	Belanja Transfer	Jumlah
3	30	01	2.07		**Pengadaan Barang Milik Daerah Penunjang Urusan Pemerintah Daerah**				Rp0.00	Rp52.426.650.00	Rp0.00	Rp0.00	Rp52.426.650.00
3	30	01	2.07	3005	Pengadaan Meber		Kab. Nias Selatan, Semua Kecamatan, Semua Kelurahan/Desa		Rp0.00	Rp0.00	Rp0.00	Rp0.00	Rp0.00
3	30	01	2.07	3006	Pengadaan Peralatan dan Mesin Lainnya		Kab. Nias Selatan, Semua Kecamatan, Semua Kelurahan/Desa		Rp0.00	Rp52.426.650.00	Rp0.00	Rp0.00	Rp52.426.650.00
3	30	01	2.08		**Penyediaan Jasa Penunjang Urusan Pemerintahan Daerah**				Rp105.900.000.00	Rp0.00	Rp0.00	Rp0.00	Rp105.900.000.00
3	30	01	2.08	3001	Penyediaan Jasa Surat Menyurat		Kab. Nias Selatan, Semua Kecamatan, Semua Kelurahan/Desa		Rp10.000.000.00	Rp0.00	Rp0.00	Rp0.00	Rp10.000.000.00
3	30	01	2.08	3002	Penyediaan Jasa Komunikasi, Sumber Daya Air dan Listrik		Kab. Nias Selatan, Semua Kecamatan, Semua Kelurahan/Desa		Rp3.500.000.00	Rp0.00	Rp0.00	Rp0.00	Rp3.500.000.00
3	30	01	2.08	3004	Penyediaan Jasa Pelayanan Umum Kantor		Kab. Nias Selatan, Semua Kecamatan, Semua Kelurahan/Desa		Rp92.400.000.00	Rp0.00	Rp0.00	Rp0.00	Rp92.400.000.00
3	30	01	2.09		**Pemeliharaan Barang Milik Daerah Penunjang Urusan Pemerintahan Daerah**				Rp89.345.000.00	Rp0.00	Rp0.00	Rp0.00	Rp89.345.000.00
3	30	01	2.09	3002	Penyediaan Jasa Pemeliharaan, Biaya Pemeliharaan, Pajak dan Perizinan Kendaraan Dinas Operasional atau Lapangan		Kab. Nias Selatan, Semua Kecamatan, Semua Kelurahan/Desa		Rp42.320.000.00	Rp0.00	Rp0.00	Rp0.00	Rp42.320.000.00
3	30	01	2.09	3009	Pemeliharaan/Rehabilitasi Gedung Kantor dan Bangunan Lainnya		Kab. Nias Selatan, Semua Kecamatan, Semua Kelurahan/Desa		Rp47.025.000.00	Rp0.00	Rp0.00	Rp0.00	Rp47.025.000.00
3	30	03			**PROGRAM PENINGKATAN SARANA DISTRIBUSI PERDAGANGAN**				Rp80.451.000.00	Rp269.549.000.00	Rp0.00	Rp0.00	Rp350.000.000.00
3	30	03	2.01		**Pembangunan dan Pengelolaan Sarana Distribusi Perdagangan**				Rp80.451.000.00	Rp269.549.000.00	Rp0.00	Rp0.00	Rp350.000.000.00
3	30	03	2.01	3001	Penyediaan Sarana Distribusi Perdagangan		Kab. Nias Selatan, Semua Kecamatan, Semua Kelurahan/Desa		Rp80.451.000.00	Rp269.549.000.00	Rp0.00	Rp0.00	Rp350.000.000.00
3	30	04			**PROGRAM STABILISASI HARGA BARANG KEBUTUHAN POKOK DAN BARANG PENTING**				Rp90.549.000.00	Rp0.00	Rp0.00	Rp0.00	Rp90.549.000.00
3	30	04	2.02		**Pengendalian Harga, dan Stok Barang Kebutuhan Pokok dan Barang Penting di Tingkat Pasar Kabupaten/Kota**				Rp44.892.000.00	Rp0.00	Rp0.00	Rp0.00	Rp44.892.000.00

Urusan	Bidang Urusan	Program	Kegiatan	Sub Kegiatan	Uraian	Sumber Dana	Lokasi	Jumlah					
								T-1	Tahun				T+1
									Belanja Operasi	Belanja Modal	Belanja Tidak Terduga	Belanja Transfer	Jumlah
3	30	04	2.02	0002	Pemantauan Harga dan Stok Barang Kebutuhan Pokok dan Barang Penting pada Pasar Rakyat yang Terintegrasi dalam Sistem Informasi Perdagangan		Kab. Nias Selatan, Semua Kecamatan, Semua Kelurahan/Desa		Rp44.892.000,00	Rp0,00	Rp0,00	Rp0,00	Rp44.892.000,00	
3	**30**	**04**	**2.03**		**Pengawasan Pupuk dan Pestisida Bersubsidi di Tingkat Daerah Kabupaten/Kota**				Rp45.657.000,00	Rp0,00	Rp0,00	Rp0,00	Rp45.657.000,00	
3	30	04	2.03	0003	Pengawasan Penyaluran dan Penggunaan Pupuk dan Pestisida Bersubsidi		Kab. Nias Selatan, Semua Kecamatan, Semua Kelurahan/Desa		Rp45.657.000,00	Rp0,00	Rp0,00	Rp0,00	Rp45.657.000,00	
3	**30**	**06**			**PROGRAM STANDARDISASI DAN PERLINDUNGAN KONSUMEN**				Rp51.616.500,00	Rp0,00	Rp0,00	Rp0,00	Rp51.616.500,00	
3	**30**	**06**	**2.01**		**Pelaksanaan Metrologi Legal, Berupa Tera, Tera Ulang, dan Pengawasan**				Rp51.616.500,00	Rp0,00	Rp0,00	Rp0,00	Rp51.616.500,00	
3	30	06	2.01	0001	Pelaksanaan Metrologi Legal, Berupa Tera, Tera Ulang		Kab. Nias Selatan, Semua Kecamatan, Semua Kelurahan/Desa		Rp51.616.500,00	Rp0,00	Rp0,00	Rp0,00	Rp51.616.500,00	
3	**31**				**URUSAN PEMERINTAHAN BIDANG PERINDUSTRIAN**				Rp318.392.900,00	Rp0,00	Rp0,00	Rp0,00	Rp318.392.900,00	
3	**31**	**02**			**PROGRAM PERENCANAAN DAN PEMBANGUNAN INDUSTRI**				Rp232.925.900,00	Rp0,00	Rp0,00	Rp0,00	Rp232.925.900,00	
3	**31**	**02**	**2.01**		**Penyusunan dan Evaluasi Rencana Pembangunan Industri Kabupaten/Kota**				Rp232.925.900,00	Rp0,00	Rp0,00	Rp0,00	Rp232.925.900,00	
3	31	02	2.01	0005	Koordinasi, Sinkronisasi, dan Pelaksanaan Pemberdayaan Industri dan Peran Serta Masyarakat		Kab. Nias Selatan, Semua Kecamatan, Semua Kelurahan/Desa		Rp232.925.900,00	Rp0,00	Rp0,00	Rp0,00	Rp232.925.900,00	
3	**31**	**03**			**PROGRAM PENGENDALIAN IZIN USAHA INDUSTRI**				Rp36.656.000,00	Rp0,00	Rp0,00	Rp0,00	Rp36.656.000,00	
3	**31**	**03**	**2.01**		**Penerbitan Izin Usaha Industri (IUI), Izin Perluasan Usaha Industri (IPUI), Izin Usaha Kawasan Industri (IUKI) dan Izin Perluasan Kawasan Industri (IPKI) Kewenangan Kabupaten/Kota**				Rp36.656.000,00	Rp0,00	Rp0,00	Rp0,00	Rp36.656.000,00	
3	31	03	2.01	0003	Koordinasi dan Sinkronisasi Pengawasan terhadap Perizinan Berusaha sektor perindustrian yang menjadi kewenangan Kabupaten/Kota		Kab. Nias Selatan, Semua Kecamatan, Semua Kelurahan/Desa		Rp36.656.000,00	Rp0,00	Rp0,00	Rp0,00	Rp36.656.000,00	
3	**31**	**04**			**PROGRAM PENGELOLAAN SISTEM INFORMASI INDUSTRI NASIONAL**				Rp48.811.000,00	Rp0,00	Rp0,00	Rp0,00	Rp48.811.000,00	
3	**31**	**04**	**2.01**		**Penyediaan Informasi Industri untuk Informasi Industri untuk IUI, IPUI, IUKI dan IPKI Kewenangan Kabupaten/Kota**				Rp48.811.000,00	Rp0,00	Rp0,00	Rp0,00	Rp48.811.000,00	
3	31	04	2.01	0001	Fasilitasi Pengumpulan, Pengolahan dan Analisis Data Industri, Data Kawasan Industri serta Data Lain Lingkup Kabupaten/Kota Melalui Sistem Informasi Industri Nasional (SIINas)		Kab. Nias Selatan, Semua Kecamatan, Semua Kelurahan/Desa		Rp48.811.000,00	Rp0,00	Rp0,00	Rp0,00	Rp48.811.000,00	

Rencana Realisasi Belanja per Bulan*) (Rp)	
Januari	Rp189.767.650,00
Februari	Rp490.659.204,00
Maret	Rp155.436.500,00
April	Rp141.327.000,00
Mei	Rp115.820.000,00
Juni	Rp100.520.000,00
Juli	Rp120.456.000,00
Agustus	Rp83.358.000,00
September	Rp68.784.500,00
Oktober	Rp25.321.150,00
November	Rp13.120.296,00
Desember	Rp13.020.000,00
Jumlah	**Rp1.517.590.300,00**

Teluk Dalam, Tanggal 02 Januari 2025

KEPALA DINAS PERINDUSTRIAN DAN PERDAGANGAN

PEMERINTAH KABUPATEN NIAS SELATAN

[illegible] LEY, SE., MM

NIP. [illegible]61998031007

Mengesahkan,

PPKD

PEMERINTAH KABUPATEN NIAS SELATAN "PPKD" PEJABAT PENGELOLAAN KEUANGAN DAERAH

AFERIU HARITA, SE., MA.

NIP. [illegible]804082005021001

Tim Anggaran Pemerintah Daerah

No.	Nama	NIP	Jabatan	Tanda Tangan
1.	EDINA MARTURIANA DUHA, SE., MM	197703132009032006	Sekretaris TAPD	
2.	FATALOZA GIAWA, SH.,MH	196707012002121004	Anggota TAPD	
3.	ERLINA HAREFA, S.Kom., M.I.P	198007102010012015	Anggota TAPD	
4.	ANTON NIUS TELAUMBANUA, SH	198204032009031007	Anggota TAPD	
5.	DESMAN HULU, ST	197912232010011019	Anggota TAPD	

*) Sesuai periodisasi SPD

KABUPATEN NIAS SELATAN

PERSETUJUAN REKAPITULASI
DOKUMEN PELAKSANAAN ANGGARAN
SATUAN KERJA PERANGKAT DAERAH
(DPA-SKPD)

TAHUN ANGGARAN 2025

Berdasarkan hasil verifikasi Tim Anggaran Pemerintah Daerah atas seluruh dokumen pelaksanaan anggaran satuan kerja perangkat daerah:

a. Nama : Ir. IKHTIAR DUHA, MM
b. NIP : 196604121992031022
c. Jabatan : SEKRETARIS DAERAH

menyetujui untuk dilakukan pengesahan atas dokumen pelaksanaan anggaran satuan kerja perangkat daerah Pemerintah Kab. Nias Selatan sebagai dasar pelaksanaan anggaran daerah Tahun Anggaran 2025

Kode	Nama Formulir
DPA-SKPD	Ringkasan DPA SKPD
DPA-PENDAPATAN SKPD	Rincian Anggaran Pendapatan SKPD
DPA-BELANJA SKPD	Rincian Anggaran Belanja SKPD
DPA-PEMBIAYAAN SKPD	Rincian Anggaran Pembiayaan Daerah SKPD

Demikian disampaikan dan dipergunakan sebagaimana mestinya.

Disetujui oleh,
Sekretaris Daerah

Ir. IKHTIAR DUHA, MM
NIP. 196604121992031022

Teluk Dalam, Tanggal 13 Januari 2025
Disahkan oleh,
PPKD

AFERILI HARITA, SE., MA.
NIP. 196804082005021001

KABUPATEN NIAS SELATAN

DOKUMEN PELAKSANAAN ANGGARAN
SATUAN KERJA PERANGKAT DAERAH
(DPA-SKPD)

TAHUN ANGGARAN 2025

URUSAN PEMERINTAHAN	: 4 - UNSUR PENDUKUNG URUSAN PEMERINTAHAN
BIDANG URUSAN	: 4.01 - SEKRETARIAT DAERAH
ORGANISASI	: 4.01.0.00.0.00.01.0000 - Sekretariat Daerah

a. Nama : Ir. IKHTIAR DUHA, MM
b. NIP : 196604121992031022
c. Jabatan : SEKRETARIS DAERAH

Kode	Nama Formulir
DPA-PENDAPATAN SKPD	Rincian Anggaran Pendapatan SKPD
DPA-BELANJA SKPD	Rincian Anggaran Belanja SKPD
DPA-BELANJA SKPD	Rincian Anggaran Pembiayaan Daerah SKPD

Disahkan oleh,
PPKD

AFERILI HARITA, SE, MA
NIP. 196804082005021001

Teluk Dalam, Tanggal 02 Januari 2025
Pengguna Anggaran

Ir. IKHTIAR DUHA, MM
NIP. 196604121992031022

DOKUMEN PELAKSANAAN ANGGARAN
SATUAN KERJA PERANGKAT DAERAH

DPA-SKPD

PEMERINTAH KAB. NIAS SELATAN
TAHUN ANGGARAN 2025

Nomor : DPA/A.1/4.01.0.00.0.00.01.0000/001/2025
Organisasi : 4.01.0.00.0.00.01.0000 - Sekretariat Daerah

Ringkasan Dokumen Pelaksanaan Anggaran Pendapatan dan Belanja Daerah
Satuan Kerja Perangkat Daerah

Kode Rekening			Uraian	Jumlah (Rp)
			Jumlah Pendapatan	Rp0,00
5	1		**BELANJA OPERASI**	**Rp44.195.026.329,00**
5	1	01	Belanja Pegawai	Rp1.255.784.893,00
5	1	02	Belanja Barang dan Jasa	Rp34.172.291.436,00
5	1	05	Belanja Hibah	Rp6.960.000.000,00
5	1	06	Belanja Bantuan Sosial	Rp1.806.950.000,00
5	2		**BELANJA MODAL**	**Rp4.431.428.021,00**
5	2	02	Belanja Modal Peralatan dan Mesin	Rp4.143.428.021,00
5	2	03	Belanja Modal Gedung dan Bangunan	Rp290.000.000,00
			Jumlah Belanja	**Rp48.628.454.350,00**
			Total Surplus/(Defisit)	**(Rp48.628.454.350,00)**
			Jumlah Penerimaan Pembiayaan	**Rp0,00**
			Jumlah Pengeluaran Pembiayaan	**Rp0,00**
			Pembiayaan Neto	**Rp0,00**

Rencana Realisasi Penerimaan per Bulan*) (Rp)		Rencana Realisasi Rencana Penarikan Dana per Bulan*) (Rp)	
Januari	Rp0,00	Januari	Rp740.153.200,00
Februari	Rp0,00	Februari	Rp3.100.513.246,71
Maret	Rp0,00	Maret	Rp9.224.271.337,50
April	Rp0,00	April	Rp10.199.052.515,71
Mei	Rp0,00	Mei	Rp5.089.767.943,00
Juni	Rp0,00	Juni	Rp3.742.869.450,00
Juli	Rp0,00	Juli	Rp4.933.365.152,21
Agustus	Rp0,00	Agustus	Rp5.035.122.957,50
September	Rp0,00	September	Rp633.779.027,50
Oktober	Rp0,00	Oktober	Rp4.093.439.775,37
November	Rp0,00	November	Rp1.822.150.244,50
Desember	Rp0,00	Desember	Rp43.969.500,00
Jumlah	**Rp0,00**	**Jumlah**	**Rp48.628.454.350,00**

Teluk Dalam, Tanggal 02 Januari 2025
SEKRETARIS DAERAH

Ir. JAKTIAR DUHA, MM
NIP. 196604121992031022

Mengesahkan,
PPKD

AFERILI HARITA, SE, MA
NIP. 196804082005021001

Tim Anggaran Pemerintah Daerah

No.	Nama	NIP	Jabatan	Tanda Tangan
1.	EDINA MARTURIANA DUHA, SE.,MM	197703132009032006	Sekretaris TAPD	
2.	FATALOZA GIAWA, SH.,MH	196707012002121004	Anggota TAPD	
3.	ERLINA HAREFA, S.Kom.,M.I.P	198007102010012015	Anggota TAPD	
4.	ANTON NIUS TELAUMBANUA, SH	198204032009031007	Anggota TAPD	
5.	DESMAN HULU, ST	197912232010011019	Anggota TAPD	

DOKUMEN PELAKSANAAN ANGGARAN SATUAN KERJA PERANGKAT DAERAH KAB. NIAS SELATAN TAHUN ANGGARAN 2025	FORMULIR DPA-BELANJA SKPD

Nomor DPA : DPA/A.1/4.01.0.00.0.00.01.0000/001/2025

SKPD : 4.01.0.00.0.00.01.0000 - Sekretariat Daerah

Rekapitulasi Dokumen Pelaksanaan Belanja Berdasarkan Program, Kegiatan, dan Sub Kegiatan

Urusan	Bidang Urusan	Program	Kegiatan	Sub Kegiatan	Uraian	Sumber Dana	Lokasi	Jumlah					
								T-1	Tahun				T+1
									Belanja Operasi	Belanja Modal	Belanja Tidak Terduga	Belanja Transfer	Jumlah
4.01.0.00.0.00.01.0000 - Sekretariat Daerah									Rp44.195.026.329,00	Rp4.433.428.021,00	Rp0,00	Rp0,00	Rp48.628.454.350,00	
4					UNSUR PENDUKUNG URUSAN PEMERINTAHAN				Rp44.195.026.329,00	Rp4.433.428.021,00	Rp0,00	Rp0,00	Rp48.628.454.350,00	
4	01				SEKRETARIAT DAERAH				Rp44.195.026.329,00	Rp4.433.428.021,00	Rp0,00	Rp0,00	Rp48.628.454.350,00	
4	01	01			PROGRAM PENUNJANG URUSAN PEMERINTAHAN DAERAH KABUPATEN/KOTA				Rp30.785.736.231,00	Rp4.433.428.021,00	Rp0,00	Rp0,00	Rp35.219.164.252,00	
4	01	01	2.01		Perencanaan, Penganggaran, dan Evaluasi Kinerja Perangkat Daerah				Rp67.916.031,50	Rp0,00	Rp0,00	Rp0,00	Rp67.916.031,50	
4	01	01	2.01	0001	Penyusunan Dokumen Perencanaan Perangkat Daerah		Kab. Nias Selatan, Semua Kecamatan, Semua Kelurahan/Desa		Rp23.017.281,50	Rp0,00	Rp0,00	Rp0,00	Rp23.017.281,50	
4	01	01	2.01	0002	Koordinasi dan Penyusunan Dokumen RKA-SKPD		Kab. Nias Selatan, Semua Kecamatan, Semua Kelurahan/Desa		Rp7.503.847,50	Rp0,00	Rp0,00	Rp0,00	Rp7.503.847,50	
4	01	01	2.01	0003	Koordinasi dan Penyusunan Dokumen Perubahan RKA-SKPD		Kab. Nias Selatan, Semua Kecamatan, Semua Kelurahan/Desa		Rp7.482.020,00	Rp0,00	Rp0,00	Rp0,00	Rp7.482.020,00	
4	01	01	2.01	0004	Koordinasi dan Penyusunan DPA-SKPD		Kab. Nias Selatan, Semua Kecamatan, Semua Kelurahan/Desa		Rp7.484.915,00	Rp0,00	Rp0,00	Rp0,00	Rp7.484.915,00	
4	01	01	2.01	0005	Koordinasi dan Penyusunan Perubahan DPA- SKPD		Kab. Nias Selatan, Semua Kecamatan, Semua Kelurahan/Desa		Rp7.479.595,00	Rp0,00	Rp0,00	Rp0,00	Rp7.479.595,00	
4	01	01	2.01	0006	Koordinasi dan Penyusunan Laporan Capaian Kinerja dan Ikhtisar Realisasi Kinerja SKPD		Kab. Nias Selatan, Semua Kecamatan, Semua Kelurahan/Desa		Rp7.450.616,00	Rp0,00	Rp0,00	Rp0,00	Rp7.450.616,00	
4	01	01	2.01	0007	Evaluasi Kinerja Perangkat Daerah		Kab. Nias Selatan, Semua Kecamatan, Semua Kelurahan/Desa		Rp7.497.756,50	Rp0,00	Rp0,00	Rp0,00	Rp7.497.756,50	
4	01	01	2.02		Administrasi Keuangan Perangkat Daerah				Rp1.586.291.158,00	Rp0,00	Rp0,00	Rp0,00	Rp1.586.291.158,00	
4	01	01	2.02	0001	Penyediaan Gaji dan Tunjangan ASN		Kab. Nias Selatan, Semua Kecamatan, Semua Kelurahan/Desa		Rp1.571.264.893,00	Rp0,00	Rp0,00	Rp0,00	Rp1.571.264.893,00	
4	01	01	2.02	0005	Koordinasi dan Penyusunan Laporan Keuangan Akhir Tahun SKPD		Kab. Nias Selatan, Semua Kecamatan, Semua Kelurahan/Desa		Rp7.485.660,00	Rp0,00	Rp0,00	Rp0,00	Rp7.485.660,00	
4	01	01	2.02	0007	Koordinasi dan Penyusunan Laporan Keuangan Bulanan/ Triwulanan/ Semesteran SKPD		Kab. Nias Selatan, Semua Kecamatan, Semua Kelurahan/Desa		Rp7.540.605,00	Rp0,00	Rp0,00	Rp0,00	Rp7.540.605,00	
4	01	01	2.03		Administrasi Barang Milik Daerah pada Perangkat Daerah				Rp151.503.844,50	Rp90.000.000,00	Rp0,00	Rp0,00	Rp241.503.844,50	
4	01	01	2.03	0002	Pengamanan Barang Milik Daerah SKPD		Kab. Nias Selatan, Semua Kecamatan, Semua Kelurahan/Desa		Rp111.702.669,50	Rp90.000.000,00	Rp0,00	Rp0,00	Rp201.702.669,50	
4	01	01	2.03	0006	Penatausahaan Barang Milik Daerah pada SKPD		Kab. Nias Selatan, Semua Kecamatan, Semua Kelurahan/Desa		Rp39.801.175,00	Rp0,00	Rp0,00	Rp0,00	Rp39.801.175,00	
4	01	01	2.05		Administrasi Kepegawaian Perangkat Daerah				Rp331.018.650,00	Rp0,00	Rp0,00	Rp0,00	Rp331.018.650,00	

Urusan	Bidang Urusan	Program	Kegiatan	Sub Kegiatan	Uraian	Sumber Dana	Lokasi	Jumlah						
								T-1	Tahun					T+1
									Belanja Operasi	Belanja Modal	Belanja Tidak Terduga	Belanja Transfer	Jumlah	
4	01	01	2.05	0002	Pengadaan Pakaian Dinas beserta Atribut Kelengkapannya		Kab. Nias Selatan, Semua Kecamatan, Semua Kelurahan/Desa		Rp331.018.650,00	Rp0,00	Rp0,00	Rp0,00	Rp331.018.650,00	
4	**01**	**01**	**2.06**		**Administrasi Umum Perangkat Daerah**				Rp20.049.934.780,00	Rp2.044.640.021,00	Rp0,00	Rp0,00	Rp22.094.574.801,00	
4	01	01	2.06	0001	Penyediaan Komponen Instalasi Listrik/Penerangan Bangunan Kantor		Kab. Nias Selatan, Semua Kecamatan, Semua Kelurahan/Desa		Rp301.793.460,00	Rp0,00	Rp0,00	Rp0,00	Rp301.793.460,00	
4	01	01	2.06	0002	Penyediaan Peralatan dan Perlengkapan Kantor		Kab. Nias Selatan, Semua Kecamatan, Semua Kelurahan/Desa		Rp80.988.510,00	Rp1.703.380.844,00	Rp0,00	Rp0,00	Rp1.784.369.354,00	
4	01	01	2.06	0003	Penyediaan Peralatan Rumah Tangga		Kab. Nias Selatan, Semua Kecamatan, Semua Kelurahan/Desa		Rp54.945.000,00	Rp341.259.177,00	Rp0,00	Rp0,00	Rp396.204.177,00	
4	01	01	2.06	0004	Penyediaan Bahan Logistik Kantor		Kab. Nias Selatan, Semua Kecamatan, Semua Kelurahan/Desa		Rp2.702.602.060,00	Rp0,00	Rp0,00	Rp0,00	Rp2.702.602.060,00	
4	01	01	2.06	0005	Penyediaan Barang Cetakan dan Penggandaan		Kab. Nias Selatan, Semua Kecamatan, Semua Kelurahan/Desa		Rp2.152.415.750,00	Rp0,00	Rp0,00	Rp0,00	Rp2.152.415.750,00	
4	01	01	2.06	0008	Fasilitasi Kunjungan Tamu		Kab. Nias Selatan, Semua Kecamatan, Semua Kelurahan/Desa		Rp1.475.000.000,00	Rp0,00	Rp0,00	Rp0,00	Rp1.475.000.000,00	
4	01	01	2.06	0009	Penyelenggaraan Rapat Koordinasi dan Konsultasi SKPD		Kab. Nias Selatan, Semua Kecamatan, Semua Kelurahan/Desa		Rp13.282.190.000,00	Rp0,00	Rp0,00	Rp0,00	Rp13.282.190.000,00	
4	**01**	**01**	**2.07**		**Pengadaan Barang Milik Daerah Penunjang Urusan Pemerintah Daerah**				Rp0,00	Rp2.098.788.000,00	Rp0,00	Rp0,00	Rp2.098.788.000,00	
4	01	01	2.07	0001	Pengadaan Kendaraan Perorangan Dinas atau Kendaraan Dinas Jabatan		Kab. Nias Selatan, Semua Kecamatan, Semua Kelurahan/Desa		Rp0,00	Rp2.098.788.000,00	Rp0,00	Rp0,00	Rp2.098.788.000,00	
4	**01**	**01**	**2.08**		**Penyediaan Jasa Penunjang Urusan Pemerintahan Daerah**				Rp3.037.344.000,00	Rp0,00	Rp0,00	Rp0,00	Rp3.037.344.000,00	
4	01	01	2.08	0001	Penyediaan Jasa Surat Menyurat		Kab. Nias Selatan, Semua Kecamatan, Semua Kelurahan/Desa		Rp67.000.000,00	Rp0,00	Rp0,00	Rp0,00	Rp67.000.000,00	
4	01	01	2.08	0002	Penyediaan Jasa Komunikasi, Sumber Daya Air dan Listrik		Kab. Nias Selatan, Semua Kecamatan, Semua Kelurahan/Desa		Rp102.240.000,00	Rp0,00	Rp0,00	Rp0,00	Rp102.240.000,00	
4	01	01	2.08	0003	Penyediaan Jasa Peralatan dan Perlengkapan Kantor		Kab. Nias Selatan, Semua Kecamatan, Semua Kelurahan/Desa		Rp320.904.000,00	Rp0,00	Rp0,00	Rp0,00	Rp320.904.000,00	
4	01	01	2.08	0004	Penyediaan Jasa Pelayanan Umum Kantor		Kab. Nias Selatan, Semua Kecamatan, Semua Kelurahan/Desa		Rp2.527.200.000,00	Rp0,00	Rp0,00	Rp0,00	Rp2.527.200.000,00	
4	**01**	**01**	**2.09**		**Pemeliharaan Barang Milik Daerah Penunjang Urusan Pemerintahan Daerah**				Rp2.350.808.623,00	Rp200.300.000,00	Rp0,00	Rp0,00	Rp2.550.808.623,00	
4	01	01	2.09	0001	Penyediaan Jasa Pemeliharaan, Biaya Pemeliharaan, dan Pajak Kendaraan Perorangan Dinas atau Kendaraan Dinas Jabatan		Kab. Nias Selatan, Semua Kecamatan, Semua Kelurahan/Desa		Rp1.506.916.400,00	Rp0,00	Rp0,00	Rp0,00	Rp1.506.916.400,00	
4	01	01	2.09	0009	Pemeliharaan/Rehabilitasi Gedung Kantor dan Bangunan Lainnya		Kab. Nias Selatan, Semua Kecamatan, Semua Kelurahan/Desa		Rp843.892.223,00	Rp200.000.000,00	Rp0,00	Rp0,00	Rp1.043.892.223,00	
4	**01**	**01**	**2.11**		**Administrasi Keuangan dan Operasional Kepala Daerah dan Wakil Kepala Daerah**				Rp180.000.000,00	Rp0,00	Rp0,00	Rp0,00	Rp180.000.000,00	

Urusan	Bidang Urusan	Program	Kegiatan	Sub Kegiatan	Uraian	Sumber Dana	Lokasi	Jumlah					
								T-1	Tahun				T+1
									Belanja Operasi	Belanja Modal	Belanja Tidak Terduga	Belanja Transfer	Jumlah
4	01	01	2.11	0003	Pelaksanaan Medical Check Up Kepala Daerah dan Wakil Kepala Daerah		Kab. Nias Selatan, Semua Kecamatan, Semua Kelurahan/Desa		Rp180.000.000,00	Rp0,00	Rp0,00	Rp0,00	Rp180.000.000,00	
4	**01**	**01**	**2.12**		**Fasilitasi Kerumahtanggaan Sekretariat Daerah**				Rp2.160.000.000,00	Rp0,00	Rp0,00	Rp0,00	Rp2.160.000.000,00	
4	01	01	2.12	0001	Penyediaan Kebutuhan Rumah Tangga Kepala Daerah		Kab. Nias Selatan, Semua Kecamatan, Semua Kelurahan/Desa		Rp1.440.000.000,00	Rp0,00	Rp0,00	Rp0,00	Rp1.440.000.000,00	
4	01	01	2.12	0002	Penyediaan Kebutuhan Rumah Tangga Wakil Kepala Daerah		Kab. Nias Selatan, Semua Kecamatan, Semua Kelurahan/Desa		Rp720.000.000,00	Rp0,00	Rp0,00	Rp0,00	Rp720.000.000,00	
4	**01**	**01**	**2.13**		**Penataan Organisasi**				I.p400.482.935,00	Rp0,00	Rp0,00	Rp0,00	Rp400.482.935,00	
4	01	01	2.13	0001	Pengelolaan Kelembagaan dan Analisis Jabatan		Kab. Nias Selatan, Semua Kecamatan, Semua Kelurahan/Desa		Rp112.941.088,50	Rp0,00	Rp0,00	Rp0,00	Rp112.941.088,50	
4	01	01	2.13	0002	Fasilitasi Pelayanan Pujlik dan Tata Laksana		Kab. Nias Selatan, Semua Kecamatan, Semua Kelurahan/Desa		Rp36.644.165,50	Rp0,00	Rp0,00	Rp0,00	Rp36.644.165,50	
4	01	01	2.13	0003	Peningkatan Kinerjs dan Reformasi Birokrasi		Kab. Nias Selatan, Semua Kecamatan, Semua Kelurahan/Desa		Rp56.888.593,00	Rp0,00	Rp0,00	Rp0,00	Rp56.888.593,00	
4	01	01	2.13	0004	Monitoring, Evaluasi dan Pengendalian Kualitas Pelayanan Publik dan Tata Laksana		Kab. Nias Selatan, Semua Kecamatan, Semua Keluranan/Desa		Rp90.923.477,00	Rp0,00	Rp0,00	Rp0,00	Rp90.923.477,00	
4	01	01	2.13	0005	Koordinasi dan Penyusunan Laporan Kinerja Pemerintah Daerah		Kab. Nias Selatan, Semua Kecamatan, Semua Kelurahan/Desa		Rp103.085.591,00	Rp0,00	Rp0,00	Rp0,00	Rp103.085.591,00	
4	**01**	**01**	**2.14**		**Pelaksanaan Protokol dan Komunikasi Pimpinan**				Rp470.436.209,00	Rp0,00	Rp0,00	Rp0,00	Rp470.436.209,00	
4	01	01	2.14	0001	Fasilitasi Keprotokolan		Kab. Nias Selatan, Semua Kecamatan, Semua Kelurahan/Desa		Rp144.963.416,00	Rp0,00	Rp0,00	Rp0,00	Rp144.963.416,00	
4	01	01	2.14	0002	Fasilitasi Komunikasi Pimpinan		Kab. Nias Selatan, Semua Kecamatan, Semua Kelurahan/Desa		Rp75.511.158,00	Rp0,00	Rp0,00	Rp0,00	Rp75.511.158,00	
4	01	01	2.14	0003	Pendokumentasian Tugas Pimpinan		Kab. Nias Selatan, Semua Kecamatan, Semua Kelurahan/Desa		Rp249.961.635,00	Rp0,00	Rp0,00	Rp0,00	Rp249.961.635,00	
4	**01**	**02**			**PROGRAM PEMERINTAHAN DAN KESEJAHTERAAN RAKYAT**				Rp11.114.752.066,50	Rp0,00	Rp0,00	Rp0,00	Rp11.114.752.066,50	
4	**01**	**02**	**2.01**		**Administrasi Tata Pemerintahan**				Rp429.158.997,00	Rp0,00	Rp0,00	Rp0,00	Rp429.158.997,00	
4	01	02	2.01	0001	Penataan Administrasi Pemerintahan		Kab. Nias Selatan, Semua Kecamatan, Semua Kelurahan/Desa		Rp213.337.123,50	Rp0,00	Rp0,00	Rp0,00	Rp213.337.123,50	
4	01	02	2.01	0002	Pengelolaan Administrasi Kewilayahan		Kab. Nias Selatan, Semua Kecamatan, Semua Kelurahan/Desa		Rp110.786.123,50	Rp0,00	Rp0,00	Rp0,00	Rp110.786.123,50	
4	01	02	2.01	0003	Fasilitasi Pnlaksanaan Otonomi Daerah		Kab. Nias Selatan, Semua Kecamatan, Semua Kelurahan/Desa		Rp105.035.750,00	Rp0,00	Rp0,00	Rp0,00	Rp105.035.750,00	
4	**01**	**02**	**2.02**		**Pelaksanaan Kebijakan Kesejahteraan Rakyat**				Rp9.980.535.975,00	Rp0,00	Rp0,00	Rp0,00	Rp9.980.535.975,00	
4	01	02	2.02	0001	Fasilitasi Pengelolaan Bina Mental Spiritual		Kab. Nias Selatan, Semua Kecamatan, Semua Kelurahan/Desa		Rp140.364.447,50	Rp0,00	Rp0,00	Rp0,00	Rp140.364.447,50	
4	01	02	2.02	0002	Pelaksanaan Kebijakan, Evaluasi, dan Capaian Kinerja Terkait		Kab. Nias Selatan, Semua Kecamatan		Rp7.131.199.997,50	Rp0,00	Rp0,00	Rp0,00	Rp7.131.199.997,50	

Urusan	Bidang Urusan	Program	Kegiatan	Sub Kegiatan	Uraian	Sumber Dana	Lokasi	Jumlah						
								T-1	Tahun					T+1
									Belanja Operasi	Belanja Modal	Belanja Tidak Terduga	Belanja Transfer	Jumlah	
					Kesejahteraan Sosial		Semua Kelurahan/Desa							
4	01	02	2.02	0003	Pelaksanaan Kebijakan, Evaluasi dan Capaian Kinerja Terkait Kesejahteraan Masyarakat		Kab. Nias Selatan, Semua Kecamatan, Semua Kelurahan/Desa		Rp2.708.971.530,00	Rp0,00	Rp0,00	Rp0,00	Rp2.708.971.530,00	
4	**01**	**02**	**2.03**		**Fasilitasi dan Koordinasi Hukum**				Rp446.191.593,00	Rp0,00	Rp0,00	Rp0,00	Rp446.191.593,00	
4	01	02	2.03	0001	Fasilitasi Penyusunan Produk Hukum Daerah		Kab. Nias Selatan, Semua Kecamatan, Semua Kelurahan/Desa		Rp103.414.491,00	Rp0,00	Rp0,00	Rp0,00	Rp103.414.491,00	
4	01	02	2.03	0002	Fasilitasi Bantuan Hukum		Kab. Nias Selatan, Semua Kecamatan, Semua Kelurahan/Desa		Rp285.415.915,00	Rp0,00	Rp0,00	Rp0,00	Rp285.415.915,00	
4	01	02	2.03	0003	Pendokumentasian Produk Hukum dan Pengelolaan Informasi Hukum		Kab. Nias Selatan, Semua Kecamatan, Semua Kelurahan/Desa		Rp57.361.187,00	Rp0,00	Rp0,00	Rp0,00	Rp57.361.187,00	
4	**01**	**02**	**2.04**		**Fasilitasi Kerja Sama Daerah**				Rp258.865.501,50	Rp0,00	Rp0,00	Rp0,00	Rp258.865.501,50	
4	01	02	2.04	0001	Fasilitasi Kerja Sama Dalam Negeri		Kab. Nias Selatan, Semua Kecamatan, Semua Kelurahan/Desa		Rp85.552.035,00	Rp0,00	Rp0,00	Rp0,00	Rp85.552.035,00	
4	01	02	2.04	0002	Fasilitasi Kerja Sama Luar Negeri		Kab. Nias Selatan, Semua Kecamatan, Semua Kelurahan/Desa		Rp50.057.381,50	Rp0,00	Rp0,00	Rp0,00	Rp50.057.381,50	
4	01	02	2.04	0003	Evaluasi Pelaksanaan Kerja Sama		Kab. Nias Selatan, Semua Kecamatan, Semua Kelurahan/Desa		Rp123.256.085,00	Rp0,00	Rp0,00	Rp0,00	Rp123.256.085,00	
4	**01**	**03**			**PROGRAM PEREKONOMIAN DAN PEMBANGUNAN**				Rp2.294.538.031,50	Rp0,00	Rp0,00	Rp0,00	Rp2.294.538.031,50	
4	**01**	**03**	**2.01**		**Pelaksanaan Kebijakan Perekonomian**				Rp235.218.488,50	Rp0,00	Rp0,00	Rp0,00	Rp235.218.488,50	
4	01	03	2.01	0001	Koordinasi, Sinkronisasi, Monitoring dan Evaluasi Kebijakan Pengelolaan BUMD dan BLUD		Kab. Nias Selatan, Semua Kecamatan, Semua Kelurahan/Desa		Rp19.694.960,00	Rp0,00	Rp0,00	Rp0,00	Rp19.694.960,00	
4	01	03	2.01	0002	Pengendalian dan Distribusi Perekonomian		Kab. Nias Selatan, Semua Kecamatan, Semua Kelurahan/Desa		Rp96.385.533,50	Rp0,00	Rp0,00	Rp0,00	Rp96.385.533,50	
4	01	03	2.01	0003	Perencanaan dan Pengawasan Ekonomi Mikro Kecil		Kab. Nias Selatan, Semua Kecamatan, Semua Kelurahan/Desa		Rp119.137.995,00	Rp0,00	Rp0,00	Rp0,00	Rp119.137.995,00	
4	**01**	**03**	**2.02**		**Pelaksanaan Administrasi Pembangunan**				Rp299.198.542,00	Rp0,00	Rp0,00	Rp0,00	Rp299.198.542,00	
4	01	03	2.02	0001	Fasilitasi Penyusunan Program Pembangunan		Kab. Nias Selatan, Semua Kecamatan, Semua Kelurahan/Desa		Rp99.873.879,50	Rp0,00	Rp0,00	Rp0,00	Rp99.873.879,50	
4	01	03	2.02	0002	Pengendalian dan Evaluasi Program Pembangunan		Kab. Nias Selatan, Semua Kecamatan, Semua Kelurahan/Desa		Rp99.452.659,50	Rp0,00	Rp0,00	Rp0,00	Rp99.452.659,50	
4	01	03	2.02	0003	Pengelolaan Evaluasi dan Pelaporan Pelaksanaan Pembangunan		Kab. Nias Selatan, Semua Kecamatan, Semua Kelurahan/Desa		Rp99.872.003,00	Rp0,00	Rp0,00	Rp0,00	Rp99.872.003,00	
4	**01**	**03**	**2.03**		**Pengelolaan Pengadaan Barang dan Jasa**				Rp1.539.516.473,50	Rp0,00	Rp0,00	Rp0,00	Rp1.539.516.473,50	
4	01	03	2.03	0001	Pengelolaan Pengadaan Barang dan Jasa		Kab. Nias Selatan, Semua Kecamatan, Semua Kelurahan/Desa		Rp1.085.936.473,50	Rp0,00	Rp0,00	Rp0,00	Rp1.085.936.473,50	
4	01	03	2.03	0002	Pengelolaan Layanan Pengadaan Secara Elektronik		Kab. Nias Selatan, Semua Kecamatan, Semua Kelurahan/Desa		Rp86.580.000,00	Rp0,00	Rp0,00	Rp0,00	Rp86.580.000,00	

Urusan	Bidang Urusan	Program	Kegiatan	Sub Kegiatan	Uraian	Sumber Dana	Lokasi	Jumlah						
								T-1	Tahun					T+1
									Belanja Operasi	Belanja Modal	Belanja Tidak Terduga	Belanja Transfer	Jumlah	
4	01	03	2.03	0003	Pembinaan dan Advokasi Pengadaan Barang dan Jasa		Kab. Nias Selatan, Semua Kecamatan, Semua Kelurahan/Desa		Rp367.000.000,00	Rp0,00	Rp0,00	Rp0,00	Rp367.000.000,00	
4	**01**	**03**	**2.04**		**Pemantauan Kebijakan Sumber Daya Alam**				Rp220.604.527,50	Rp0,00	Rp0,00	Rp0,00	Rp220.604.527,50	
4	01	03	2.04	0001	Koordinasi, Sinkronisasi dan Evaluasi Kebijakan Pertanian, Kehutanan, Kelautan, dan Perikanan		Kab. Nias Selatan, Semua Kecamatan, Semua Kelurahan/Desa		Rp41.000.215,00	Rp0,00	Rp0,00	Rp0,00	Rp41.000.215,00	
4	01	03	2.04	0002	Koordinasi, Sinkronisasi dan Evaluasi Kebijakan Pertambangan dan Lingkungan Hidup		Kab. Nias Selatan, Semua Kecamatan, Semua Kelurahan/Desa		Rp99.897.940,00	Rp0,00	Rp0,00	Rp0,00	Rp99.897.940,00	
4	01	03	2.04	0003	Koordinasi, Sinkronisasi dan Evaluasi Kebijakan Energi dan Air		Kab. Nias Selatan, Semua Kecamatan, Semua Kelurahan/Desa		Rp79.706.372,50	Rp0,00	Rp0,00	Rp0,00	Rp79.706.372,50	

Rencana Realisasi Belanja per Bulan*) (Rp)	
Januari	Rp740.153.200,00
Februari	Rp3.100.513.246,71
Maret	Rp9.224.271.337,50
April	Rp10.199.052.515,71
Mei	Rp5.089.767.943,00
Juni	Rp3.742.869.450,00
Juli	Rp4.903.365.152,21
Agustus	Rp5.035.122.957,50
September	Rp633.779.027,50
Oktober	Rp4.083.439.775,37
November	Rp1.822.150.244,50
Desember	Rp43.969.500,00
Jumlah	**Rp40.828.454.350,00**

Teluk Dalam, Tanggal 02 Januari 2025

SEKRETARIS DAERAH

Ir. IMTIAR DUHA, MM

NIP. 196604121992031022

Mengesahkan

PPKD

"PPKD"

PEJABAT PENGELOLAAN KEUANGAN DAERAH

AFERILI HARITA, SE, MA

NIP. 198804082005021001

Tim Anggaran Pemerintah Daerah

No.	Nama	NIP	Jabatan	Tanda Tangan
1.	EDINA MARTURIANA DUHA, SE.,MM	197703132009032006	Sekretaris TAPD	
2.	FATALOZA GIAWA, SH.,MH	196707012002121004	Anggota TAPD	
3.	ERLINA HAREFA, S.Kom.,M.I.P	198007102010012015	Anggota TAPD	
4.	ANTON NIUS TELAUMBANUA, SH	198204032009031007	Anggota TAPD	
5.	DESMAN HULU, ST	197912232010011019	Anggota TAPD	

*) Sesuai periodisasi SPD

KABUPATEN NIAS SELATAN

PERSETUJUAN REKAPITULASI
DOKUMEN PELAKSANAAN ANGGARAN
SATUAN KERJA PERANGKAT DAERAH
(DPA-SKPD)

TAHUN ANGGARAN 2025

Berdasarkan hasil verifikasi Tim Anggaran Pemerintah Daerah atas seluruh dokumen pelaksanaan anggaran satuan kerja perangkat daerah:

Dibu
Nama : ARFMAN FATZANOLO WAU, SS.,MM
NIP : 196209192009031010
Jabatan : SEKRETARIS DPRD

menyetujui untuk dilakukan pengesahan atas dokumen pelaksanaan anggaran satuan kerja perangkat daerah Pemerintah Kab. Nias Selatan sebagai dasar pelaksanaan anggaran daerah Tahun Anggaran 2025

Kode	Nama Formulir
DPA-SKPD	Ringkasan DPA SKPD
DPA-PENDAPATAN SKPD	Rincian Anggaran Pendapatan SKPD
DPA-BELANJA SKPD	Rincian Anggaran Belanja SKPD
DPA-PEMBIAYAAN SKPD	Rincian Anggaran Pembiayaan Daerah SKPD

Demikian disampaikan dan dipergunakan sebagaimana mestinya.

Disetujui oleh,
Sekretaris Daerah

Ir. IKHTIAR DUHA, MM
NIP. 196604121992031022

Teluk Dalam, Tanggal 02 Januari 2025
Disahkan oleh,
PPKD

AFERILI HARITA, SE., MA
NIP. 196804082005021001

KABUPATEN NIAS SELATAN

DOKUMEN PELAKSANAAN ANGGARAN
SATUAN KERJA PERANGKAT DAERAH
(DPA-SKPD)

TAHUN ANGGARAN 2025

URUSAN PEMERINTAHAN	: 4 - UNSUR PENDUKUNG URUSAN PEMERINTAHAN
BIDANG URUSAN	: 4.02 - SEKRETARIAT DPRD
ORGANISASI	: 4.02.0.00.0.00.01.0000 - Sekretariat DPRD

a. Nama	: ARIFMAN FATIZANOLO WAU, SS.,MM
b. NIP	: 198209192009031010
C. Jabatan	: SEKRETARIS DPRD

Kode	Nama Formulir
DPA-PENDAPATAN SKPD	Rincian Anggaran Pendapatan SKPD
DPA-BELANJA SKPD	Rincian Anggaran Belanja SKPD
DPA-BELANJA SKPD	Rincian Anggaran Pembiayaan Daerah SKPD

Disahkan oleh,
PPKD

AFERILI HARITA, SE, MA.
NIP. 196804082005021001

Teluk Dalam, Tanggal 02 Januari 2025
Pengguna Anggaran

ARIFMAN FATIZANOLO WAU, SS.,MM
NIP. 198209192009031010

DOKUMEN PELAKSANAAN ANGGARAN
SATUAN KERJA PERANGKAT DAERAH

PEMERINTAH KAB. MAS SELATAN
TAHUN ANGGARAN 2025

DPA-SKPD

Nomor : DPA/A.1/4.02.0.00.0.00.01.0000/001/2025

Organisasi : 4.02.0.00.0.00.01.0000 - Sekretariat DPRD

Ringkasan Dokumen Pelaksanaan Anggaran Pendapatan dan Belanja Daerah
Satuan Kerja Perangkat Daerah

Kode Rekening			Uraian	Jumlah (Rp)
			Jumlah Pendapatan	**Rp0,00**
5	1		**BELANJA OPERASI**	**Rp42.867.335.023,00**
5	1	01	Belanja Pegawai	Rp18.563.463.148,00
5	1	02	Belanja Barang dan Jasa	Rp24.303.871.875,00
5	2		**BELANJA MODAL**	**Rp296.128.050,00**
5	2	02	Belanja Modal Peralatan dan Mesin	Rp296.128.050,00
			Jumlah Belanja	**Rp43.163.463.073,00**
			Total Surplus/(Defisit)	**(Rp43.163.463.073,00)**
			Jumlah Penerimaan Pembiayaan	**Rp0,00**
			Jumlah Pengeluaran Pembiayaan	**Rp0,00**
			Pembiayaan Neto	**Rp0,00**

Rencana Realisasi Penerimaan per Bulan*) (Rp)		Rencana Realisasi Rencana Penarikan Dana per Bulan*) (Rp)	
Januari	Rp0,00	Januari	Rp2.923.500.486,72
Februari	Rp0,00	Februari	Rp3.967.145.070,72
Maret	Rp0,00	Maret	Rp9.942.064.708,41
April	Rp0,00	April	Rp3.839.465.761,72
Mei	Rp0,00	Mei	Rp2.675.153.319,72
Juni	Rp0,00	Juni	Rp8.735.636.685,51
Juli	Rp0,00	Juli	Rp1.798.573.886,72
Agustus	Rp0,00	Agustus	Rp1.676.539.736,72
September	Rp0,00	September	Rp4.194.037.486,72
Oktober	Rp0,00	Oktober	Rp1.718.054.286,72
November	Rp0,00	November	Rp1.834.538.986,72
Desember	Rp0,00	Desember	Rp1.858.752.656,60
Jumlah	**Rp0,00**	**Jumlah**	**Rp43.163.463.073,00**

Tembilahan, Tanggal 06 Januari 2025
SEKRETARIS DPRD

ARIFMAN FATIZANOLO WAU, SS, MM
NIP. 198208192009041010

Mengesahkan,
PPKD

AFERILI HARITA, SE, MA.
NIP. 196804082005021001

Tim Anggaran Pemerintah Daerah

No.	Nama	NIP	Jabatan	Tanda Tangan
1.	EDINA MARTURIANA DUHA, SE.,MM	197703132009032004	Sekretaris TAPD	
2.	FATALOZA GIAWA, SH.,MH	196707012002121004	Anggota TAPD	
3.	ERLINA HAREFA, S.Kom, M.I.P	198007102010012015	Anggota TAPD	
4	ANTON NIUS TELAUMBANUA, SH	198204032009031007	Anggota TAPD	
5	DESMAN HULU, ST	197912232010011019	Anggota TAPD	

DOKUMEN PELAKSANAAN ANGGARAN
SATUAN KERJA PERANGKAT DAERAH

KAB. NIAS SELATAN
TAHUN ANGGARAN 2025

FORMULIR
DPA-BELANJA
SKPD

Nomor DPA : DPA/A.1/4.02.0.00.0.00.01.0000/001/2025

SKPD : 4.02.0.00.0.00.01.0000 - Sekretariat DPRD

Rekapitulasi Dokumen Pelaksanaan Belanja Berdasarkan Program, Kegiatan, dan Sub Kegiatan

Urusan	Bidang Urusan	Program	Kegiatan	Sub Kegiatan	Uraian	Sumber Dana	Lokasi	Jumlah						
								T-1	Tahun					T+1
									Belanja Operasi	Belanja Modal	Belanja Tidak Terduga	Belanja Transfer	Jumlah	
4.02.0.00.0.00.01.0000 - Sekretariat DPRD									Rp42.867.335.023,00	Rp296.128.050,00	Rp0,00	Rp0,00	Rp43.163.463.073,00	
4					**UNSUR PENDUKUNG URUSAN PEMERINTAHAN**				Rp42.867.335.023,00	Rp296.128.050,00	Rp0,00	Rp0,00	Rp43.163.463.073,00	
4	02				**SEKRETARIAT DPRD**				Rp42.867.335.023,00	Rp296.128.050,00	Rp0,00	Rp0,00	Rp43.163.463.073,00	
4	02	01			**PROGRAM PENUNJANG URUSAN PEMERINTAHAN DAERAH KABUPATEN/KOTA**				Rp23.489.980.623,00	Rp296.128.050,00	Rp0,00	Rp0,00	Rp23.786.117.673,00	
4	02	01	2.01		**Perencanaan, Penganggaran, dan Evaluasi Kinerja Perangkat Daerah**				Rp299.479.350,00	Rp0,00	Rp0,00	Rp0,00	Rp299.479.350,00	
4	02	01	2.01	0001	Penyusunan Dokumen Perencanaan Perangkat Daerah		Kab. Nias Selatan, Teluk Dalam, Pasar Teluk Dalam		Rp96.540.250,00	Rp0,00	Rp0,00	Rp0,00	Rp96.540.250,00	
4	02	01	2.01	0002	Koordinasi dan Penyusunan Dokumen RKA-SKPD		Kab. Nias Selatan, Teluk Dalam, Pasar Teluk Dalam		Rp17.154.500,00	Rp0,00	Rp0,00	Rp0,00	Rp17.154.500,00	
4	02	01	2.01	0003	Koordinasi dan Penyusunan Dokumen Perubahan RKA-SKPD		Kab. Nias Selatan, Semua Kecamatan, Semua Kelurahan/Desa		Rp17.513.250,00	Rp0,00	Rp0,00	Rp0,00	Rp17.513.250,00	
4	02	01	2.01	0004	Koordinasi dan Penyusunan DPA-SKPD		Kab. Nias Selatan, Semua Kecamatan, Semua Kelurahan/Desa		Rp64.691.250,00	Rp0,00	Rp0,00	Rp0,00	Rp64.691.250,00	
4	02	01	2.01	0005	Koordinasi dan Penyusunan Perubahan DPA- SKPD		Kab. Nias Selatan, Semua Kecamatan, Semua Kelurahan/Desa		Rp68.650.200,00	Rp0,00	Rp0,00	Rp0,00	Rp68.650.200,00	
4	02	01	2.01	0006	Koordinasi dan Penyusunan Laporan Capaian Kinerja dan Ikhtisar Realisasi Kinerja SKPD		Kab. Nias Selatan, Semua Kecamatan, Semua Kelurahan/Desa		Rp17.493.950,00	Rp0,00	Rp0,00	Rp0,00	Rp17.493.950,00	

Urusan	Bidang Urusan	Program	Kegiatan	Sub Kegiatan	Uraian	Sumber Dana	Lokasi	Jumlah						
								T-1	Tahun					T+1
									Belanja Operasi	Belanja Modal	Belanja Tidak Terduga	Belanja Transfer	Jumlah	
4	02	01	2.01	0007	Evaluasi Kinerja Perangkat Daerah		Kab. Nias Selatan, Semua Kecamatan, Semua Kelurahan/Desa		Rp17.435.950,00	Rp0,00	Rp0,00	Rp0,00	Rp17.435.950,00	
4	**02**	**01**	**2.02**		**Administrasi Keuangan Perangkat Daerah**				Rp247.383.425,00	Rp0,00	Rp0,00	Rp0,00	Rp247.383.425,00	
4	02	01	2.02	0001	Penyediaan Gaji dan Tunjangan ASN		Kab. Nias Selatan, Semua Kecamatan, Semua Kelurahan/Desa		Rp166.560.075,00	Rp0,00	Rp0,00	Rp0,00	Rp166.560.075,00	
4	02	01	2.02	0004	Koordinasi dan Pelaksanaan Akuntansi SKPD		Kab. Nias Selatan, Semua Kecamatan, Semua Kelurahan/Desa		Rp36.211.600,00	Rp0,00	Rp0,00	Rp0,00	Rp36.211.600,00	
4	02	01	2.02	0005	Koordinasi dan Penyusunan Laporan Keuangan Akhir Tahun SKPD		Kab. Nias Selatan, Semua Kecamatan, Semua Kelurahan/Desa		Rp30.080.750,00	Rp0,00	Rp0,00	Rp0,00	Rp30.080.750,00	
4	02	01	2.02	0007	Koordinasi dan Penyusunan Laporan Keuangan Bulanan/ Triwulanan/ Semesteran SKPD		Kab. Nias Selatan, Semua Kecamatan, Semua Kelurahan/Desa		Rp14.531.000,00	Rp0,00	Rp0,00	Rp0,00	Rp14.531.000,00	
4	**02**	**01**	**2.03**		**Administrasi Barang Milik Daerah pada Perangkat Daerah**				Rp22.439.250,00	Rp0,00	Rp0,00	Rp0,00	Rp22.439.250,00	
4	02	01	2.03	0005	Rekonsiliasi dan Penyusunan Laporan Barang Milik Daerah pada SKPD		Kab. Nias Selatan, Semua Kecamatan, Semua Kelurahan/Desa		Rp7.469.750,00	Rp0,00	Rp0,00	Rp0,00	Rp7.469.750,00	
4	02	01	2.03	0006	Penatausahaan Barang Milik Daerah pada SKPD		Kab. Nias Selatan, Semua Kecamatan, Semua Kelurahan/Desa		Rp7.484.750,00	Rp0,00	Rp0,00	Rp0,00	Rp7.484.750,00	
4	02	01	2.03	0007	Pemanfaatan Barang Milik Daerah SKPD		Kab. Nias Selatan, Semua Kecamatan, Semua Kelurahan/Desa		Rp7.484.750,00	Rp0,00	Rp0,00	Rp0,00	Rp7.484.750,00	
4	**02**	**01**	**2.05**		**Administrasi Kepegawaian Perangkat Daerah**				Rp232.850.000,00	Rp0,00	Rp0,00	Rp0,00	Rp232.850.000,00	
4	02	01	2.05	0009	Pendidikan dan Pelatihan Pegawai Berdasarkan Tugas dan Fungsi		Kab. Nias Selatan, Semua Kecamatan, Semua Kelurahan/Desa		Rp232.850.000,00	Rp0,00	Rp0,00	Rp0,00	Rp232.850.000,00	

Urusan	Bidang Urusan	Program	Kegiatan	Sub Kegiatan	Uraian	Sumber Dana	Lokasi	Jumlah						
								T-1	Tahun					T+1
									Belanja Operasi	Belanja Modal	Belanja Tidak Terduga	Belanja Transfer	Jumlah	
4	**02**	**01**	**2.06**		**Administrasi Umum Perangkat Daerah**				Rp1,319,349,975,00	Rp0,00	Rp0,00	Rp0,00	Rp1,319,349,975,00	
4	02	01	2.06	0001	Penyediaan Komponen Instalasi Listrik/Penerangan Bangunan Kantor		Kab. Nias Selatan, Semua Kecamatan, Semua Kelurahan/Desa		Rp10.556.175,00	Rp0,00	Rp0,00	Rp0,00	Rp10.556.175,00	
4	02	01	2.06	0002	Penyediaan Peralatan dan Perlengkapan Kantor		Kab. Nias Selatan, Semua Kecamatan, Semua Kelurahan/Desa		Rp10.123.000,00	Rp0,00	Rp0,00	Rp0,00	Rp10.123.000,00	
4	02	01	2.06	0003	Penyediaan Peralatan Rumah Tangga		Kab. Nias Selatan, Semua Kecamatan, Semua Kelurahan/Desa		Rp23.697.200,00	Rp0,00	Rp0,00	Rp0,00	Rp23.697.200,00	
4	02	01	2.06	0004	Penyediaan Bahan Logistik Kantor		Kab. Nias Selatan, Semua Kecamatan, Semua Kelurahan/Desa		Rp706.221.600,00	Rp0,00	Rp0,00	Rp0,00	Rp706.221.600,00	
4	02	01	2.06	0005	Penyediaan Barang Cetakan dan Penggandaan		Kab. Nias Selatan, Semua Kecamatan, Semua Kelurahan/Desa		Rp374.466.000,00	Rp0,00	Rp0,00	Rp0,00	Rp374.466.000,00	
4	02	01	2.06	0009	Penyelenggaraan Rapat Koordinasi dan Konsultasi SKPD		Kab. Nias Selatan, Semua Kecamatan, Semua Kelurahan/Desa		Rp194.286.000,00	Rp0,00	Rp0,00	Rp0,00	Rp194.286.000,00	
4	**02**	**01**	**2.07**		**Pengadaan Barang Milik Daerah Penunjang Urusan Pemerintah Daerah**				Rp0,00	Rp296.128.050,00	Rp0,00	Rp0,00	Rp296.128.050,00	
4	02	01	2.07	0005	Pengadaan Mebel		Kab. Nias Selatan, Semua Kecamatan, Semua Kelurahan/Desa		Rp0,00	Rp50.604.200,00	Rp0,00	Rp0,00	Rp50.604.200,00	
4	02	01	2.07	0006	Pengadaan Peralatan dan Mesin Lainnya		Kab. Nias Selatan, Semua Kecamatan, Semua Kelurahan/Desa		Rp0,00	Rp245.523.850,00	Rp0,00	Rp0,00	Rp245.523.850,00	
4	**02**	**01**	**2.08**		**Penyediaan Jasa Penunjang Urusan Pemerintahan Daerah**				Rp941.880.000,00	Rp0,00	Rp0,00	Rp0,00	Rp941.880.000,00	
4	02	01	2.08	0001	Penyediaan Jasa Surat Menyurat		Kab. Nias Selatan, Semua Kecamatan, Semua Kelurahan/Desa		Rp12.000.000,00	Rp0,00	Rp0,00	Rp0,00	Rp12.000.000,00	

Urusan	Bidang Urusan	Program	Kegiatan	Sub Kegiatan	Uraian	Sumber Dana	Lokasi	Jumlah						
								T-1	Tahun					T+1
									Belanja Operasi	Belanja Modal	Belanja Tidak Terduga	Belanja Transfer	Jumlah	
4	02	01	2.08	0002	Penyediaan Jasa Komunikasi, Sumber Daya Air dan Listrik		Kab. Nias Selatan, Semua Kecamatan, Semua Kelurahan/Desa		Rp23.880.000,00	Rp0,00	Rp0,00	Rp0,00	Rp23.880.000,00	
4	02	01	2.08	0004	Penyediaan Jasa Pelayanan Umum Kantor		Kab. Nias Selatan, Semua Kecamatan, Semua Kelurahan/Desa		Rp905.000.000,00	Rp0,00	Rp0,00	Rp0,00	Rp905.000.000,00	
4	**02**	**01**	**2.09**		**Pemeliharaan Barang Milik Daerah Penunjang Urusan Pemerintahan Daerah**				Rp358.325.000,00	Rp0,00	Rp0,00	Rp0,00	Rp358.325.000,00	
4	02	01	2.09	0001	Penyediaan Jasa Pemeliharaan, Biaya Pemeliharaan, dan Pajak Kendaraan Perorangan Dinas atau Kendaraan Dinas Jabatan		Kab. Nias Selatan, Semua Kecamatan, Semua Kelurahan/Desa		Rp208.700.000,00	Rp0,00	Rp0,00	Rp0,00	Rp208.700.000,00	
4	02	01	2.09	0009	Pemeliharaan/Rehabilitasi Gedung Kantor dan Bangunan Lainnya		Kab. Nias Selatan, Semua Kecamatan, Semua Kelurahan/Desa		Rp149.625.000,00	Rp0,00	Rp0,00	Rp0,00	Rp149.625.000,00	
4	**02**	**01**	**2.14**		**Pelaksanaan Protokol dan Komunikasi Pimpinan**				Rp7.548.550,00	Rp0,00	Rp0,00	Rp0,00	Rp7.548.550,00	
4	02	01	2.14	0003	Pendokumentasian Tugas Pimpinan		Kab. Nias Selatan, Semua Kecamatan, Semua Kelurahan/Desa		Rp7.548.550,00	Rp0,00	Rp0,00	Rp0,00	Rp7.548.550,00	
4	**02**	**01**	**2.15**		**Layanan Keuangan dan Kesejahteraan DPRD**				Rp19.329.570.073,00	Rp0,00	Rp0,00	Rp0,00	Rp19.329.570.073,00	
4	02	01	2.15	0001	Penyelenggaraan Administrasi Keuangan DPRD		Kab. Nias Selatan, Semua Kecamatan, Semua Kelurahan/Desa		Rp18.563.463.073,00	Rp0,00	Rp0,00	Rp0,00	Rp18.563.463.073,00	
4	02	01	2.15	0002	Penyediaan Pakaian Dinas dan Atribut DPRD		Kab. Nias Selatan, Semua Kecamatan, Semua Kelurahan/Desa		Rp766.107.000,00	Rp0,00	Rp0,00	Rp0,00	Rp766.107.000,00	
4	**02**	**01**	**2.16**		**Layanan Administrasi DPRD**				Rp733.164.000,00	Rp0,00	Rp0,00	Rp0,00	Rp733.164.000,00	
4	02	01	2.16	0002	Fasilitasi Fraksi DPRD		Kab. Nias Selatan, Semua Kecamatan, Semua Kelurahan/Desa		Rp253.886.000,00	Rp0,00	Rp0,00	Rp0,00	Rp253.886.000,00	
4	02	01	2.16	0003	Fasilitasi Rapat Koordinasi dan Konsultasi DPRD		Kab. Nias Selatan, Semua Kecamatan, Semua		Rp479.278.000,00	Rp0,00	Rp0,00	Rp0,00	Rp479.278.000,00	

Urusan	Bidang Urusan	Program	Kegiatan	Sub Kegiatan	Uraian	Sumber Dana	Lokasi	Jumlah						
								T-1	Tahun					T+1
									Belanja Operasi	Belanja Modal	Belanja Tidak Terduga	Belanja Transfer	Jumlah	
							Kelurahan/Desa							
4	02	02			PROGRAM DUKUNGAN PELAKSANAAN TUGAS DAN FUNGSI DPRD				Rp19.377.345.400,00	Rp0,00	Rp0,00	Rp0,00	Rp19.377.345.400,00	
4	02	02	2.01		Pembentukan Peraturan Daerah dan Peraturan DPRD				Rp5.176.511.000,00	Rp0,00	Rp0,00	Rp0,00	Rp5.176.511.000,00	
4	02	02	2.01	0001	Penyusunan dan Pembahasan Program Pembentukan Peraturan Daerah		Kab. Nias Selatan, Semua Kecamatan, Semua Kelurahan/Desa		Rp93.061.000,00	Rp0,00	Rp0,00	Rp0,00	Rp93.061.000,00	
4	02	02	2.01	0002	Pembahasan Rancangan Peraturan Daerah		Kab. Nias Selatan, Semua Kecamatan, Semua Kelurahan/Desa		Rp78.891.000,00	Rp0,00	Rp0,00	Rp0,00	Rp78.891.000,00	
4	02	02	2.01	0005	Penyusunan Tata Tertib DPRD		Kab. Nias Selatan, Semua Kecamatan, Semua Kelurahan/Desa		Rp59.559.000,00	Rp0,00	Rp0,00	Rp0,00	Rp59.559.000,00	
4	02	02	2.01	0006	Sosialisasi Peraturan Daerah yang Dilakukan Bersama oleh DPRD dan Pemerintah Daerah		Kab. Nias Selatan, Semua Kecamatan, Semua Kelurahan/Desa		Rp4.945.000.000,00	Rp0,00	Rp0,00	Rp0,00	Rp4.945.000.000,00	
4	02	02	2.02		Pembahasan Kebijakan Anggaran				Rp391.440.000,00	Rp0,00	Rp0,00	Rp0,00	Rp391.440.000,00	
4	02	02	2.02	0001	Pembahasan KUA dan PPAS		Kab. Nias Selatan, Semua Kecamatan, Semua Kelurahan/Desa		Rp62.666.250,00	Rp0,00	Rp0,00	Rp0,00	Rp62.666.250,00	
4	02	02	2.02	0002	Pembahasan Perubahan KUA dan Perubahan PPAS		Kab. Nias Selatan, Semua Kecamatan, Semua Kelurahan/Desa		Rp62.664.750,00	Rp0,00	Rp0,00	Rp0,00	Rp62.664.750,00	
4	02	02	2.02	0003	Pembahasan APBD		Kab. Nias Selatan, Semua Kecamatan, Semua Kelurahan/Desa		Rp67.814.750,00	Rp0,00	Rp0,00	Rp0,00	Rp67.814.750,00	
4	02	02	2.02	0004	Pembahasan APBD Perubahan		Kab. Nias Selatan, Semua Kecamatan, Semua Kelurahan/Desa		Rp67.814.750,00	Rp0,00	Rp0,00	Rp0,00	Rp67.814.750,00	
4	02	02	2.02	0005	Pembahasan Laporan Semester		Kab. Nias Selatan, Semua Kecamatan, Semua		Rp62.664.750,00	Rp0,00	Rp0,00	Rp0,00	Rp62.664.750,00	

Urusan	Bidang Urusan	Program	Kegiatan	Sub Kegiatan	Uraian	Sumber Dana	Lokasi	Jumlah						
								T-1	Tahun					T+1
									Belanja Operasi	Belanja Modal	Belanja Tidak Terduga	Belanja Transfer	Jumlah	
							Kelurahan/Desa							
4	02	02	2.02	0006	Pembahasan Pertanggungjawaban APBD		Kab. Nias Selatan, Semua Kecamatan, Semua Kelurahan/Desa		Rp67.814.750,00	Rp0,00	Rp0,00	Rp0,00	Rp67.814.750,00	
4	**02**	**02**	**2.04**		**Peningkatan Kapasitas DPRD**				Rp4.562.266.000,00	Rp0,00	Rp0,00	Rp0,00	Rp4.562.266.000,00	
4	02	02	2.04	0002	Pendalaman Tugas DPRD		Kab. Nias Selatan, Semua Kecamatan, Semua Kelurahan/Desa		Rp3.314.516.000,00	Rp0,00	Rp0,00	Rp0,00	Rp3.314.516.000,00	
4	02	02	2.04	0006	Publikasi dan Dokumentasi DPRD		Kab. Nias Selatan, Semua Kecamatan, Semua Kelurahan/Desa		Rp1.247.750.000,00	Rp0,00	Rp0,00	Rp0,00	Rp1.247.750.000,00	
4	**02**	**02**	**2.05**		**Penyerapan dan Penghimpunan Aspirasi Masyarakat**				Rp5.335.444.000,00	Rp0,00	Rp0,00	Rp0,00	Rp5.335.444.000,00	
4	02	02	2.05	0001	Kunjungan Kerja dalam Daerah		Kab. Nias Selatan, Semua Kecamatan, Semua Kelurahan/Desa		Rp1.557.100.000,00	Rp0,00	Rp0,00	Rp0,00	Rp1.557.100.000,00	
4	02	02	2.05	0002	Penyusunan Pokok-Pokok Pikiran DPRD		Kab. Nias Selatan, Semua Kecamatan, Semua Kelurahan/Desa		Rp15.339.000,00	Rp0,00	Rp0,00	Rp0,00	Rp15.339.000,00	
4	02	02	2.05	0003	Pelaksanaan Reses		Kab. Nias Selatan, Semua Kecamatan, Semua Kelurahan/Desa		Rp3.763.005.000,00	Rp0,00	Rp0,00	Rp0,00	Rp3.763.005.000,00	
4	**02**	**02**	**2.06**		**Pelaksanaan dan Pengawasan Kode Etik DPRD**				Rp30.839.050,00	Rp0,00	Rp0,00	Rp0,00	Rp30.839.050,00	
4	02	02	2.06	0001	Penyusunan Kode Etik DPRD		Kab. Nias Selatan, Semua Kecamatan, Semua Kelurahan/Desa		Rp23.814.300,00	Rp0,00	Rp0,00	Rp0,00	Rp23.814.300,00	
4	02	02	2.06	0002	Pengawasan Kode Etik DPRD		Kab. Nias Selatan, Semua Kecamatan, Semua Kelurahan/Desa		Rp7.024.750,00	Rp0,00	Rp0,00	Rp0,00	Rp7.024.750,00	
4	**02**	**02**	**2.07**		**Pembahasan Kerja Sama Daerah**				Rp546.000.000,00	Rp0,00	Rp0,00	Rp0,00	Rp546.000.000,00	

Urusan	Bidang Urusan	Program	Kegiatan	Sub Kegiatan	Uraian	Sumber Dana	Lokasi	Jumlah						
								T-1	Tahun					T+1
									Belanja Operasi	Belanja Modal	Belanja Tidak Terduga	Belanja Transfer	Jumlah	
4	02	02	2.07	0002	Penyusunan Bahan Komunikasi dan Publikasi		Kab. Nias Selatan, Semua Kecamatan, Semua Kelurahan/Desa		Rp546.000.000,00	Rp0,00	Rp0,00	Rp0,00	Rp546.000.000,00	
4	**02**	**02**	**2.08**		**Fasilitasi Tugas DPRD**				Rp3.334.845.350,00	Rp0,00	Rp0,00	Rp0,00	Rp3.334.845.350,00	
4	02	02	2.08	0001	Koordinasi dan Konsultasi Pelaksanaan Tugas DPRD		Kab. Nias Selatan, Semua Kecamatan, Semua Kelurahan/Desa		Rp2.326.006.000,00	Rp0,00	Rp0,00	Rp0,00	Rp2.326.006.000,00	
4	02	02	2.08	0002	Penyusunan Laporan Kinerja DPRD		Kab. Nias Selatan, Semua Kecamatan, Semua Kelurahan/Desa		Rp26.683.000,00	Rp0,00	Rp0,00	Rp0,00	Rp26.683.000,00	
4	02	02	2.08	0003	Fasilitasi Pelaksanaan Tugas Badan Musyawarah		Kab. Nias Selatan, Semua Kecamatan, Semua Kelurahan/Desa		Rp72.235.500,00	Rp0,00	Rp0,00	Rp0,00	Rp72.235.500,00	
4	02	02	2.08	0004	Fasilitasi Tugas Pimpinan DPRD		Kab. Nias Selatan, Semua Kecamatan, Semua Kelurahan/Desa		Rp904.729.100,00	Rp0,00	Rp0,00	Rp0,00	Rp904.729.100,00	
4	02	02	2.08	0005	Fasilitasi Pelaksanaan Tugas Panitia Khusus		Kab. Nias Selatan, Semua Kecamatan, Semua Kelurahan/Desa		Rp5.191.750,00	Rp0,00	Rp0,00	Rp0,00	Rp5.191.750,00	

Rencana Realisasi Belanja per Bulan*) (Rp)	
Januari	Rp2.923.500.486,72
Februari	Rp3.967.145.070,72
Maret	Rp9.942.064.708,41
April	Rp3.839.465.761,72
Mei	Rp2.675.153.319,72
Juni	Rp6.735.636.685,51

Teluk Dalam, Tanggal 02 Januari 2025

SEKRETARIS DPRD

ARIFMAN FATUZANOLO WAU, SE, MM

NIP. 198209192009031010

Juli	Rp1.798.573.886,72
Agustus	Rp1.676.539.736,72
September	Rp4.194.037.486,72
Oktober	Rp1.718.054.286,72
November	Rp1.834.538.986,72
Desember	Rp1.868.752.656,60
Jumlah	**Rp43.163.463.073,00**

Mengesahkan,
PPKD

AFERILI HARITA, SE, MA.
NIP. 196804082005021001

Tim Anggaran Pemerintah Daerah

No.	Nama	NIP	Jabatan	Tanda Tangan
1.	EDINA MARTURIANA DUHA, SE.,MM	197703132009032006	Sekretaris TAPD	
2.	FATALOZA GIAWA, SH.,MH	196707012002121004	Anggota TAPD	
3.	ERLINA HAREFA, S.Kom.,M.I.P	198007102010012015	Anggota TAPD	
4.	ANTON NIUS TELAUMBANUA, SH	198204032009031007	Anggota TAPD	
5.	DESMAN HULU, ST	197912232010011019	Anggota TAPD	

*) Sesuai periodisasi SPD

KABUPATEN NIAS SELATAN

PERSETUJUAN REKAPITULASI
DOKUMEN PELAKSANAAN ANGGARAN
SATUAN KERJA PERANGKAT DAERAH
(DPA-SKPD)

TAHUN ANGGARAN 2025

Berdasarkan hasil verifikasi Tim Anggaran Pemerintah Daerah atas seluruh dokumen pelaksanaan anggaran satuan kerja perangkat daerah:

a. Nama	: Abdel Sonata Amachono,SSTP, M.Ec.Dev
b. NIP	: 198305262001121002
c. Jabatan	: KEPALA BADAN PERENCANAAN PEMBANGUNAN RISET DAN INOVASI DAERAH

menyetujui untuk dilakukan pengesahan atas dokumen pelaksanaan anggaran satuan kerja perangkat daerah Pemerintah Kab. Nias Selatan sebagai dasar pelaksanaan anggaran daerah Tahun Anggaran 2025.

Kode	Nama Formulir
DPA-SKPD	Ringkasan DPA SKPD
DPA-PENDAPATAN SKPD	Rincian Anggaran Pendapatan SKPD
DPA-BELANJA SKPD	Rincian Anggaran Belanja SKPD
DPA-PEMBIAYAAN SKPD	Rincian Anggaran Pembiayaan Daerah SKPD

Dewinkan disimpulkan dan dipergunakan sebagaimana mestinya.

Disetujui oleh,
Sekretaris Daerah

PEMERINTAH KABUPATEN NIAS SELATAN SEKRETARIAT DAERAH

[illegible]HTIAR DUHA, MM
NIP. 196604121992031022

Teluk Dalam, Tanggal 02 Januari 2025
Disahkan oleh,
PPKD

PEMERINTAH KABUPATEN NIAS SELATAN "PPKD" PEJABAT PENGELOLAAN KEUANGAN DAERAH

AFERILI HARITA, S.E.MA.
NIP. 196604062005021001

KABUPATEN NIAS SELATAN

DOKUMEN PELAKSANAAN ANGGARAN
SATUAN KERJA PERANGKAT DAERAH
(DPA-SKPD)

TAHUN ANGGARAN 2025

URUSAN PEMERINTAHAN	: 5 - UNSUR PENUNJANG URUSAN PEMERINTAHAN : 5 - UNSUR PENUNJANG URUSAN PEMERINTAHAN
BIDANG URUSAN	: 5.01 - PERENCANAAN : 5.05 - PENELITIAN DAN PENGEMBANGAN
ORGANISASI	: 5.01.5.05.0.00.01.0000 - Badan Perencanaan Pembangunan Riset dan Inovasi Daerah

a. Nama : Abdiel Sonasa Amazihono,SSTP, M.Ec.Dev
b. NIP : 198306262001121002
c. Jabatan : KEPALA BADAN PERENCANAAN PEMBANGUNAN RISET DAN INOVASI DAERAH

Kode	Nama Formulir
DPA-PENDAPATAN SKPD	Rincian Anggaran Pendapatan SKPD
DPA-BELANJA SKPD	Rincian Anggaran Belanja SKPD
DPA-BELANJA SKPD	Rincian Anggaran Pembiayaan Daerah SKPD

Disahkan oleh,
PPKD

PEMERINTAH KABUPATEN NIAS SELATAN
"PPKD"
PEJABAT PENGELOLAAN KEUANGAN DAERAH

AFEMLI HARITA, SE.MA
NIP: 198304062003021001

Teluk Dalam, Tanggal 02 Januari 2025
Pengguna Anggaran

Abdiel Sonasa Amazihono,SSTP, M.Ec.Dev
NIP: 198306262001121002

PEMERINTAH KABUPATEN NIAS SELATAN

BADAN PERENCANAAN PEMBANGUNAN, RISET DAN INOVASI DAERAH

Jalan Saonigeho KM 3,5, Teluk Dalam, Nias Selatan, Sumatera Utara
Kode Pos 22865

SURAT PERNYATAAN TANGGUNGJAWAB MUTLAK

NOMOR : 000.7.2.3/ 01.a /01/I/2025

Yang bertandatangan dibawah ini :

Nama	:	**ABDIEL SONASA AMAZIHONO, SSTP,.M.Ec.Dev**
NIP	:	19830826 200112 1 002
Pangkat /Golongan	:	Pembina /IV.a
Jabatan	:	Pengguna Anggaran Badan Perencanaan Pembangunan, Riset Dan Inovasi Daerah Kabupaten Nias Selatan

Menyatakan dengan sesungguhnya bahwa :

1. Saya selaku Pengguna Anggaran (PA) Badan Perencanaan Pembangunan, Riset dan Inovasi Daerah Kabupaten Nias Selatan, bertanggungjawab penuh atas perencanaan dan penganggaran program dan kegiatan sebagaimana tertuang pada Dokumen Pelaksanaan Anggaran (DPA) SKPD Tahun Anggaran 2025 dengan Nomor : DPA/A.1/5.01.5.05.0.00.01.0000/001/2025 Tanggal 2 Januari 2025;
2. Penginputan pembagian anggaran kas telah disesuaikan dengan program dan kegiatan sesuai dengan kebutuhan per-triwulan;
3. Pagu Anggaran Kegiatan yang ada di Dokumen Pelaksanaan Anggaran (DPA) Badan Perencanaan Pembangunan, Riset dan Inovasi Daerah Kabupaten Nias Selatan Tahun Anggaran 2025 terdiri dari;
   a. Jumlah Pendapatn : Rp. 0,-
   b. Jumlah Belanja : Rp. 3.509.722.910,-
      Belanja Operasi : Rp. 3.489.673.160,-
      Belanja Modal : Rp. 20.049.750,-
      Belanja Tidak Terduga : Rp. 0,-
      Belanja Transfer : Rp. 0,-
4. Segala konsekuensi hukum yang dialcibatkan oleh kesalahan perencanaan, penganggaran, penyusunan dan penginputan Dokumen Pelaksanaan Anggaran (DPA) Badan Perencanaan Pembangunan, Riset dan Inovasi Daerah Kabupaten Nias Selatan Tahun Anggaran 2025 adalah menjadi tanggungjawab penuh kami selaku OPD teknis.
5. Demikian Surat Pernyataan ini dibuat dengan penuh tanggungjawab. Terimakasih.

Teluk Dalam, 02 Januari 2025

Pengguna Anggaran
Badan Perencanaan Pembangunan, Riset
dan Inovasi Daerah Kabupaten Nias Selatan,

ABDIEL SONASA AMAZIHONO, SSTP,.M.Ec.Dev
Pembina Tk.I
Nip. 19830826 200112 1 002

DOKUMEN PELAKSANAAN ANGGARAN SATUAN KERJA PERANGKAT DAERAH	DPA-SKPD
PEMERINTAH KAB. NIAS SELATAN TAHUN ANGGARAN 2025	
Nomor : DPA/A.1/5.01.5.05.0.00.01.0000/001/2025	
Organisasi : 5.01.5.05.0.00.01.0000 - Badan Perencanaan Pembangunan Riset dan Inovasi Daerah	

Ringkasan Dokumen Pelaksanaan Anggaran Pendapatan dan Belanja Daerah
Satuan Kerja Perangkat Daerah

Kode Rekening			Uraian	Jumlah (Rp)
			Jumlah Pendapatan	**Rp0,00**
5	**1**		**BELANJA OPERASI**	**Rp3.489.673.160,00**
5	1	02	Belanja Barang dan Jasa	Rp3.489.673.160,00
5	**2**		**BELANJA MODAL**	**Rp20.049.750,00**
5	2	02	Belanja Modal Peralatan dan Mesin	Rp20.049.750,00
			Jumlah Belanja	**Rp3.509.722.310,00**
			Total Surplus/(Defisit)	**(Rp3.509.722.910,00)**
			Jumlah Penerimaan Pembiayaan	**Rp0,00**
			Jumlah Pengeluaran Pembiayaan	**Rp0,00**
			Pembiayaan Neto	**Rp0,00**

Rencana Realisasi Penerimaan per Bulan*) (Rp)		Rencana Realisasi Rencana Penarikan Dana per Bulan*) (Rp)	
Januari	Rp0,00	Januari	Rp580.446.743,34
Februari	Rp0,00	Februari	Rp743.291.166,33
Maret	Rp0,00	Maret	Rp741.169.166,33
April	Rp0,00	April	Rp320.139.684,00
Mei	Rp0,00	Mei	Rp168.711.350,00
Juni	Rp0,00	Juni	Rp230.048.310,00
Juli	Rp0,00	Juli	Rp195.082.150,00
Agustus	Rp0,00	Agustus	Rp153.635.750,00
September	Rp0,00	September	Rp80.504.690,00
Oktober	Rp0,00	Oktober	Rp127.464.900,00
November	Rp0,00	November	Rp99.670.000,00
Desember	Rp0,00	Desember	Rp69.559.000,00
Jumlah	**Rp0,00**	**Jumlah**	**Rp3.509.722.910,00**

Teluk Dalam, Tanggal 02 Januari 2025
KEPALA BADAN PERENCANAAN
PEMBANGUNAN RISET DAN INOVASI DAERAH

Abdiel Sonasa Amazisaho,SSTP, M.Ec.Dev
NIP. 198308282001121002

Mengesahkan,
PPKD

AFERILI HARITA, SE.,MA.
NIP. 196804082005021001

Tim Anggaran Pemerintah Daerah				
No.	Nama	NIP	Jabatan	Tanda Tangan
1.	EDINA MARTURIANA DUHA, SE.,MM	197703132009032006	Sekretaris TAPD	
2.	FATALOZA GIAWA, SH.,MH	196707012002121004	Anggota TAPD	
3.	ERLINA HAREFA, S.Kom.,M.I.P	198007102010012015	Anggota TAPD	
4.	ANTON NIUS TELAUMBANUA, SH	198204032009031007	Anggota TAPD	
5.	DESMAN HULU, ST	197912232010011019	Anggota TAPD	

DOKUMEN PELAKSANAAN ANGGARAN
SATUAN KERJA PERANGKAT DAERAH
KAB. NIAS SELATAN
TAHUN ANGGARAN 2025

FORMULIR
DPA-BELANJA
SKPD

Nomor DPA : DPA/A.1/5.01.5.05.0.00.01.0000/001/2025
SKPD : 5.01.5.05.0.00.01.0000 - Badan Perencanaan Pembangunan Riset dan Inovasi Daerah
Rekapitulasi Dokumen Pelaksanaan Belanja Berdasarkan Program, Kegiatan, dan Sub Kegiatan

Urusan	Bidang Urusan	Program	Kegiatan	Sub Kegiatan	Uraian	Sumber Dana	Lokasi	Jumlah					
								T-1	Tahun				T+1
									Belanja Operasi	Belanja Modal	Belanja Tidak Terduga	Belanja Transfer	Jumlah
5.01.5.05.0.00.01.0000 - Badan Perencanaan Pembangunan Riset dan Inovasi Daerah									Rp3.489.673.160,00	Rp20.849.750,00	Rp0,00	Rp0,00	Rp3.509.722.910,00
5					UNSUR PENUNJANG URUSAN PEMERINTAHAN				Rp3.489.673.160,00	Rp20.849.750,00	Rp0,00	Rp0,00	Rp3.509.722.910,00
5	01				PERENCANAAN				Rp3.199.673.160,00	Rp20.849.750,00	Rp0,00	Rp0,00	Rp3.219.722.910,00
5	01	01			PROGRAM PENUNJANG URUSAN PEMERINTAHAN DAERAH KABUPATEN/KOTA				Rp1.654.959.160,00	Rp20.849.750,00	Rp0,00	Rp0,00	Rp1.675.808.910,00
5	01	01	2.21		Perencanaan, Penganggaran, dan Evaluasi Kinerja Perangkat Daerah				Rp57.000.000,00	Rp0,00	Rp0,00	Rp0,00	Rp57.000.000,00
5	01	01	2.21	0001	Penyusunan Dokumen Perencanaan Perangkat Daerah		Kab. Nias Selatan, Teluk Dalam, Hiliaza		Rp12.684.000,00	Rp0,00	Rp0,00	Rp0,00	Rp12.684.000,00
5	01	01	2.21	0002	Koordinasi dan Penyusunan Dokumen RKA-SKPD		Kab. Nias Selatan, Teluk Dalam, Hiliaza		Rp7.500.000,00	Rp0,00	Rp0,00	Rp0,00	Rp7.500.000,00
5	01	01	2.21	0003	Koordinasi dan Penyusunan Dokumen Perubahan RKA-SKPD		Kab. Nias Selatan, Teluk Dalam, Hiliaza		Rp7.500.000,00	Rp0,00	Rp0,00	Rp0,00	Rp7.500.000,00
5	01	01	2.21	0004	Koordinasi dan Penyusunan DPA-SKPD		Kab. Nias Selatan, Teluk Dalam, Hiliaza		Rp7.500.000,00	Rp0,00	Rp0,00	Rp0,00	Rp7.500.000,00
5	01	01	2.21	0005	Koordinasi dan Penyusunan Perubahan DPA - SKPD		Kab. Nias Selatan, Teluk Dalam, Hiliaza		Rp7.500.000,00	Rp0,00	Rp0,00	Rp0,00	Rp7.500.000,00
5	01	01	2.21	0006	Koordinasi dan Penyusunan Laporan Capaian Kinerja dan Ikhtisar Realisasi Kinerja SKPD		Kab. Nias Selatan, Teluk Dalam, Hiliaza		Rp7.500.000,00	Rp0,00	Rp0,00	Rp0,00	Rp7.500.000,00
5	01	01	2.21	0007	Evaluasi Kinerja Perangkat Daerah		Kab. Nias Selatan, Teluk Dalam, Hiliaza		Rp7.815.000,00	Rp0,00	Rp0,00	Rp0,00	Rp7.815.000,00
5	01	01	2.22		Administrasi Keuangan Perangkat Daerah				Rp159.360.000,00	Rp0,00	Rp0,00	Rp0,00	Rp159.360.000,00
5	01	01	2.22	0001	Penyediaan Gaji dan Tunjangan ASN		Kab. Nias Selatan, Teluk Dalam, Hiliaza		Rp129.360.000,00	Rp0,00	Rp0,00	Rp0,00	Rp129.360.000,00
5	01	01	2.22	0005	Koordinasi dan Penyusunan Laporan Keuangan Akhir Tahun SKPD		Kab. Nias Selatan, Teluk Dalam, Hiliaza		Rp7.500.000,00	Rp0,00	Rp0,00	Rp0,00	Rp7.500.000,00
5	01	01	2.22	0006	Pengelolaan dan Penyiapan Bahan Tanggapan Pemeriksaan		Kab. Nias Selatan, Teluk Dalam, Hiliaza		Rp7.500.000,00	Rp0,00	Rp0,00	Rp0,00	Rp7.500.000,00
5	01	01	2.22	0007	Koordinasi dan Penyusunan Laporan Keuangan Bulanan/ Triwulanan/ Semesteran SKPD		Kab. Nias Selatan, Teluk Dalam, Hiliaza		Rp7.500.000,00	Rp0,00	Rp0,00	Rp0,00	Rp7.500.000,00
5	01	01	2.22	0008	Penyusunan Pelaporan dan Analisis Prognosis Realisasi Anggaran		Kab. Nias Selatan, Teluk Dalam, Hiliaza		Rp7.500.000,00	Rp0,00	Rp0,00	Rp0,00	Rp7.500.000,00
5	01	01	2.23		Administrasi Barang Milik Daerah pada Perangkat Daerah				Rp14.897.500,00	Rp0,00	Rp0,00	Rp0,00	Rp14.897.500,00
5	01	01	2.23	0001	Penyusunan Perencanaan Kebutuhan Barang Milik Daerah SKPD		Kab. Nias Selatan, Teluk Dalam, Hiliaza		Rp7.517.000,00	Rp0,00	Rp0,00	Rp0,00	Rp7.517.000,00
5	01	01	2.23	0006	Penatausahaan Barang Milik Daerah pada SKPD		Kab. Nias Selatan, Teluk Dalam, Hiliaza		Rp7.380.500,00	Rp0,00	Rp0,00	Rp0,00	Rp7.380.500,00
5	01	01	2.25		Administrasi Kepegawaian Perangkat Daerah				Rp182.920.000,00	Rp0,00	Rp0,00	Rp0,00	Rp182.920.000,00
5	01	01	2.25	0008	Pendidikan dan Pelatihan Pegawai Berdasarkan Tugas dan Fungsi		Kab. Nias Selatan, Teluk Dalam, Hiliaza		Rp182.920.000,00	Rp0,00	Rp0,00	Rp0,00	Rp182.920.000,00
5	01	01	2.26		Administrasi Umum Perangkat Daerah				Rp872.101.660,00	Rp20.849.750,00	Rp0,00	Rp0,00	Rp892.951.410,00
5	01	01	2.26	0001	Penyediaan Komponen Instalasi Listrik/Penggantian Biaya Daya Kantor		Kab. Nias Selatan, Teluk Dalam, Hiliaza		Rp12.182.310,00	Rp0,00	Rp0,00	Rp0,00	Rp12.182.310,00
5	01	01	2.26	0002	Penyediaan Peralatan dan Perlengkapan Kantor		Kab. Nias Selatan, Teluk Dalam, Hiliaza		Rp12.108.400,00	Rp20.849.750,00	Rp0,00	Rp0,00	Rp33.158.150,00
5	01	01	2.26	0004	Penyediaan Bahan Logistik Kantor		Kab. Nias Selatan, Teluk Dalam, Hiliaza		Rp154.657.940,00	Rp0,00	Rp0,00	Rp0,00	Rp154.657.940,00

Urusan	Bidang Urusan	Program	Kegiatan	Sub Kegiatan	Uraian	Sumber Dana	Lokasi	Jumlah					
								T-1	Tahun				T+1
									Belanja Operasi	Belanja Modal	Belanja Tidak Terduga	Belanja Transfer	Jumlah
5	01	01	2.06	0005	Penyediaan Barang Cetakan dan Penggandaan		Kab. Nias Selatan, Teluk Dalam, Hiliaza		Rp60.010.000.00	Rp0.00	Rp0.00	Rp0.00	Rp60.010.000.00	
5	01	01	2.06	0006	Penyediaan Bahan Bacaan dan Pelaporan Peraturang-undangan		Kab. Nias Selatan, Teluk Dalam, Hiliaza		Rp14.000.000.00	Rp0.00	Rp0.00	Rp0.00	Rp14.000.000.00	
5	01	01	2.06	0008	Fasilitasi Kunjungan Tamu		Kab. Nias Selatan, Teluk Dalam, Hiliaza		Rp12.000.000.00	Rp0.00	Rp0.00	Rp0.00	Rp12.000.000.00	
5	01	01	2.06	0009	Penyelenggaraan Rapat Koordinasi dan Konsultasi SKPD		Kab. Nias Selatan, Teluk Dalam, Hiliaza		Rp600.151.000.00	Rp0.00	Rp0.00	Rp0.00	Rp600.151.000.00	
5	01	01	2.08		**Penyediaan Jasa Penunjang Urusan Pemerintahan Daerah**				Rp102.290.000.00	Rp0.00	Rp0.00	Rp0.00	Rp102.290.000.00	
5	01	01	2.08	0001	Penyediaan Jasa Surat Menyurat		Kab. Nias Selatan, Teluk Dalam, Hiliaza		Rp5.050.000.00	Rp0.00	Rp0.00	Rp0.00	Rp5.050.000.00	
5	01	01	2.08	0002	Penyediaan Jasa Komunikasi, Sumber Daya Air dan Listrik		Kab. Nias Selatan, Teluk Dalam, Hiliaza		Rp15.000.000.00	Rp0.00	Rp0.00	Rp0.00	Rp15.000.000.00	
5	01	01	2.08	0004	Penyediaan Jasa Pelayanan Umum Kantor		Kab. Nias Selatan, Teluk Dalam, Hiliaza		Rp161.340.000.00	Rp0.00	Rp0.00	Rp0.00	Rp161.340.000.00	
5	01	01	2.09		**Pemeliharaan Barang Milik Daerah Penunjang Urusan Pemerintahan Daerah**				Rp165.321.000.00	Rp0.00	Rp0.00	Rp0.00	Rp165.321.000.00	
5	01	01	2.09	0001	Penyediaan Jasa Pemeliharaan, Biaya Pemeliharaan, dan Pajak Kendaraan Perorangan Dinas atau Kendaraan Dinas Jabatan		Kab. Nias Selatan, Teluk Dalam, Hiliaza		Rp81.528.000.00	Rp0.00	Rp0.00	Rp0.00	Rp81.528.000.00	
5	01	01	2.09	0009	Pemeliharaan/Rehabilitasi Gedung Kantor dan Bangunan Lainnya		Kab. Nias Selatan, Teluk Dalam, Hiliaza		Rp83.441.000.00	Rp0.00	Rp0.00	Rp0.00	Rp83.441.000.00	
5	01	01	2.09	0010	Pemeliharaan/Rehabilitasi Sarana dan Prasarana Gedung Kantor atau Bangunan Lainnya		Kab. Nias Selatan, Teluk Dalam, Hiliaza		Rp40.250.000.00	Rp0.00	Rp0.00	Rp0.00	Rp40.250.000.00	
5	01	02			**PROGRAM PERENCANAAN, PENGENDALIAN DAN EVALUASI PEMBANGUNAN DAERAH**				Rp825.886.000.00	Rp0.00	Rp0.00	Rp0.00	Rp825.886.000.00	
5	01	02	2.01		**Penyusunan Perencanaan dan Pendanaan**				Rp691.024.000.00	Rp0.00	Rp0.00	Rp0.00	Rp691.024.000.00	
5	01	02	2.01	0001	Analisis Kondisi Daerah, Permasalahan, dan Isu Strategis Pembangunan Daerah		Kab. Nias Selatan, Teluk Dalam, Hiliaza		Rp114.018.000.00	Rp0.00	Rp0.00	Rp0.00	Rp114.018.000.00	
5	01	02	2.01	0002	Koordinasi Penyiapan Dokumen Perencanaan Pembangunan Daerah dengan Dokumen Kebijakan Lainnya		Kab. Nias Selatan, Semua Kecamatan, Semua Kelurahan/Desa, Kab. Nias Selatan, Teluk Dalam, Hiliaza		Rp3.999.000.00	Rp0.00	Rp0.00	Rp0.00	Rp3.999.000.00	
5	01	02	2.01	0100	Pelaksanaan Konsultasi Publik		Kab. Nias Selatan, Semua Kecamatan, Semua Kelurahan/Desa, Kab. Nias Selatan, Teluk Dalam, Hiliaza		Rp64.688.000.00	Rp0.00	Rp0.00	Rp0.00	Rp64.688.000.00	
5	01	02	2.01	0004	Koordinasi Pelaksanaan Forum Perangkat Daerah/Lintas Perangkat Daerah		Kab. Nias Selatan, Teluk Dalam, Hiliaza		Rp64.809.000.00	Rp0.00	Rp0.00	Rp0.00	Rp64.809.000.00	
5	01	02	2.01	0005	Pelaksanaan Musrenbang Kabupaten/Kota		Kab. Nias Selatan, Teluk Dalam, Hiliaza		Rp67.051.000.00	Rp0.00	Rp0.00	Rp0.00	Rp67.051.000.00	
5	01	02	2.01	0006	Penyusun Bahan Koordinasi Musrenbang Kecamatan		Kab. Nias Selatan, Semua Kecamatan, Semua Kelurahan Desa		Rp76.795.000.00	Rp0.00	Rp0.00	Rp0.00	Rp76.795.000.00	
5	01	02	2.01	0007	Koordinasi Penyusunan dan Penetapan Dokumen Perencanaan Pembangunan Daerah Kabupaten/Kota		Kab. Nias Selatan, Teluk Dalam, Hiliaza		Rp271.669.000.00	Rp0.00	Rp0.00	Rp0.00	Rp271.669.000.00	
5	01	02	2.02		**Analisis Data dan Informasi Pemerintahan Daerah Bidang Perencanaan Pembangunan Daerah**				Rp67.340.000.00	Rp0.00	Rp0.00	Rp0.00	Rp67.340.000.00	
5	01	02	2.02	0001	Analisis Data dan Informasi Perencanaan Pembangunan Daerah		Kab. Nias Selatan, Teluk Dalam, Hiliaza		Rp10.002.000.00	Rp0.00	Rp0.00	Rp0.00	Rp10.002.000.00	
5	01	02	2.02	0002	Pengolahan dan Pemanfaatan Data dan Informasi Perencanaan Pembangunan Perangkat Daerah		Kab. Nias Selatan, Teluk Dalam, Hiliaza		Rp35.336.000.00	Rp0.00	Rp0.00	Rp0.00	Rp35.336.000.00	
5	01	02	2.02	0003	Penyusunan Profil Pembangunan Daerah Kabupaten/Kota		Kab. Nias Selatan, Teluk Dalam, Hiliaza		Rp22.002.000.00	Rp0.00	Rp0.00	Rp0.00	Rp22.002.000.00	
5	01	02	2.03		**Pengendalian, Evaluasi dan Pelaporan Bidang Perencanaan Pembangunan Daerah**				Rp67.542.000.00	Rp0.00	Rp0.00	Rp0.00	Rp67.542.000.00	
5	01	02	2.03	0001	Koordinasi Pengendalian Perencanaan dan Pelaksanaan Pembangunan Daerah di Kabupaten/Kota		Kab. Nias Selatan, Teluk Dalam, Hiliaza		Rp31.956.000.00	Rp0.00	Rp0.00	Rp0.00	Rp31.956.000.00	
5	01	02	2.03	0003	Monitoring, Evaluasi dan Penyusunan Laporan Bulanan Pelaksanaan Pembangunan Daerah		Kab. Nias Selatan, Teluk Dalam, Hiliaza		Rp35.586.000.00	Rp0.00	Rp0.00	Rp0.00	Rp35.586.000.00	
5	01	03			**PROGRAM KOORDINASI DAN SINKRONISASI PERENCANAAN PEMBANGUNAN DAERAH**				Rp718.778.010.00	Rp0.00	Rp0.00	Rp0.00	Rp718.778.010.00	

Urusan	Bidang Urusan	Program	Kegiatan	Sub Kegiatan	Uraian	Sumber Data	Lokasi	Jumlah					
								T-1	Tahun				T+1
									Belanja Operasi	Belanja Modal	Belanja Tidak Terduga	Belanja Transfer	Jumlah	
5	**01**	**03**	**2.01**		**Koordinasi Perencanaan Bidang Pemerintahan dan Pembangunan Manusia**				Rp232.826.750,00	Rp0,00	Rp0,00	Rp0,00	Rp232.826.750,00	
5	01	03	2.01	0001	Koordinasi Penyusunan Dokumen Perencanaan Pembangunan Daerah Bidang Pemerintahan (RPJPD, RPJMD dan RKPD)		Kab. Nias Selatan, Teluk Dalam, Hiliaro		Rp10.000.000,00	Rp0,00	Rp0,00	Rp0,00	Rp10.000.000,00	
5	01	03	2.01	0002	Asisteni Penyusunan Dokumen Perencanaan Pembangunan Perangkat Daerah Bidang Pemerintahan		Kab. Nias Selatan, Semua Kecamatan, Semua Kelurahan/Desa, Kab. Nias Selatan, Teluk Dalam, Hiliaro		Rp10.000.000,00	Rp0,00	Rp0,00	Rp0,00	Rp10.000.000,00	
5	01	03	2.01	0003	Pelaksanaan Monitoring dan Evaluasi Penyusunan Dokumen Perencanaan Pembangunan Perangkat Daerah Bidang Pemerintahan		Kab. Nias Selatan, Teluk Dalam, Hiliaro		Rp10.000.100,00	Rp0,00	Rp0,00	Rp0,00	Rp10.000.100,00	
5	01	03	2.01	0004	Koordinasi Pelaksanaan Sinergitas dan Harmonisasi Perencanaan Pembangunan Daerah Bidang Pemerintahan		Kab. Nias Selatan, Teluk Dalam, Hiliaro		Rp10.001.250,00	Rp0,00	Rp0,00	Rp0,00	Rp10.001.250,00	
5	01	03	2.01	0005	Koordinasi Penyusunan Dokumen Perencanaan Pembangunan Daerah Bidang Pembangunan Manusia (RPJPD, RPJMD dan RKPD)		Kab. Nias Selatan, Teluk Dalam, Hiliaro		Rp76.900.000,00	Rp0,00	Rp0,00	Rp0,00	Rp76.900.000,00	
5	01	03	2.01	0006	Asisteni Penyusunan Dokumen Perencanaan Pembangunan Perangkat Daerah Bidang Pembangunan Manusia		Kab. Nias Selatan, Teluk Dalam, Hiliaro		Rp10.000.000,00	Rp0,00	Rp0,00	Rp0,00	Rp10.000.000,00	
5	01	03	2.01	0007	Pelaksanaan Monitoring dan Evaluasi Penyusunan Dokumen Perencanaan Pembangunan Perangkat Daerah Bidang Pembangunan Manusia		Kab. Nias Selatan, Teluk Dalam, Hiliaro		Rp25.002.000,00	Rp0,00	Rp0,00	Rp0,00	Rp25.002.000,00	
5	01	03	2.01	0008	Koordinasi Pelaksanaan Sinergitas dan Harmonisasi Perencanaan Pembangunan Daerah Bidang Pembangunan Manusia		Kab. Nias Selatan, Teluk Dalam, Hiliaro		Rp60.923.400,00	Rp0,00	Rp0,00	Rp0,00	Rp60.923.400,00	
5	**01**	**03**	**2.02**		**Koordinasi Perencanaan Bidang Perekonomian dan SDA (Sumber Daya Alam)**				Rp253.559.910,00	Rp0,00	Rp0,00	Rp0,00	Rp253.559.910,00	
5	01	03	2.02	0001	Koordinasi Penyusunan Dokumen Perencanaan Pembangunan Daerah Bidang Perekonomian (RPJPD, RPJMD dan RKPD)		Kab. Nias Selatan, Teluk Dalam, Hiliaro		Rp16.151.000,00	Rp0,00	Rp0,00	Rp0,00	Rp16.151.000,00	
5	01	03	2.02	0002	Asisteni Penyusunan Dokumen Perencanaan Pembangunan Perangkat Daerah Bidang Perekonomian		Kab. Nias Selatan, Teluk Dalam, Hiliaro		Rp20.158.000,00	Rp0,00	Rp0,00	Rp0,00	Rp20.158.000,00	
5	01	03	2.02	0003	Pelaksanaan Monitoring dan Evaluasi Penyusunan Dokumen Perencanaan Pembangunan Perangkat Daerah Bidang Perekonomian		Kab. Nias Selatan, Semua Kecamatan, Semua Kelurahan/Desa, Kab. Nias Selatan, Teluk Dalam, Hiliaro		Rp15.081.000,00	Rp0,00	Rp0,00	Rp0,00	Rp15.081.000,00	
5	01	03	2.02	0004	Koordinasi Pelaksanaan Sinergitas dan Harmonisasi Perencanaan Pembangunan Daerah Bidang Perekonomian		Kab. Nias Selatan, Teluk Dalam, Hiliaro		Rp59.896.000,00	Rp0,00	Rp0,00	Rp0,00	Rp59.896.000,00	
5	01	03	2.02	0005	Koordinasi Penyusunan Dokumen Perencanaan Pembangunan Daerah Bidang SDA (RPJPD, RPJMD dan RKPD)		Kab. Nias Selatan, Teluk Dalam, Hiliaro		Rp15.764.000,00	Rp0,00	Rp0,00	Rp0,00	Rp15.764.000,00	
5	01	03	2.02	0006	Asisteni Penyusunan Dokumen Perencanaan Pembangunan Perangkat Daerah Bidang SDA		Kab. Nias Selatan, Teluk Dalam, Hiliaro		Rp19.887.000,00	Rp0,00	Rp0,00	Rp0,00	Rp19.887.000,00	
5	01	03	2.02	0007	Pelaksanaan Monitoring dan Evaluasi Penyusunan Dokumen Perencanaan Pembangunan Perangkat Daerah Bidang SDA		Kab. Nias Selatan, Teluk Dalam, Hiliaro		Rp41.353.000,00	Rp0,00	Rp0,00	Rp0,00	Rp41.353.000,00	
5	01	03	2.02	0008	Koordinasi Pelaksanaan Sinergitas dan Harmonisasi Perencanaan Pembangunan Daerah Bidang SDA		Kab. Nias Selatan, Semua Kecamatan, Semua Kelurahan/Desa, Kab. Nias Selatan, Teluk Dalam, Hiliaro		Rp35.639.910,00	Rp0,00	Rp0,00	Rp0,00	Rp35.639.910,00	
5	**01**	**03**	**2.03**		**Koordinasi Perencanaan Bidang Infrastruktur dan Kewilayahan**				Rp232.000.350,00	Rp0,00	Rp0,00	Rp0,00	Rp232.000.350,00	
5	01	03	2.03	0001	Koordinasi Penyusunan Dokumen Perencanaan Pembangunan Daerah Bidang Infrastruktur (RPJPD, RPJMD dan RKPD)		Kab. Nias Selatan, Teluk Dalam, Hiliaro		Rp11.122.200,00	Rp0,00	Rp0,00	Rp0,00	Rp11.122.200,00	
5	01	03	2.03	0002	Asisteni Penyusunan Dokumen Perencanaan Pembangunan Perangkat Daerah Bidang Infrastruktur		Kab. Nias Selatan, Teluk Dalam, Hiliaro		Rp24.843.650,00	Rp0,00	Rp0,00	Rp0,00	Rp24.843.650,00	

Urusan	Bidang Urusan	Program	Kegiatan	Sub Kegiatan	Uraian	Sumber Dana	Lokasi	Jumlah					
								Tahun					Thn
								Belanja Operasi	Belanja Modal	Belanja Tidak Terduga	Belanja Transfer	Jumlah	
5	01	03	2.03	0003	Pelaksanaan Monitoring dan Evaluasi Penyusunan Dokumen Perencanaan Pembangunan Perangkat Daerah Bidang Infrastruktur		Kab. Nias Selatan, Teluk Dalam, Hilisalo	Rp10.106.750,00	Rp0,00	Rp0,00	Rp0,00	Rp10.106.750,00	
5	01	03	2.03	0004	Koordinasi Pelaksanaan Sinergitas dan Harmonisasi Perencanaan Pembangunan Daerah Bidang Infrastruktur		Kab. Nias Selatan, Teluk Dalam, Semua Kelurahan/Desa	Rp124.163.500,00	Rp0,00	Rp0,00	Rp0,00	Rp124.163.500,00	
5	01	03	2.03	0005	Koordinasi Penyusunan Dokumen Perencanaan Pembangunan Daerah Bidang Kewilayahan (RPJPD, RPJMD dan RKPD)		Kab. Nias Selatan, Teluk Dalam, Hilisalo	Rp3.481.250,00	Rp0,00	Rp0,00	Rp0,00	Rp3.481.250,00	
5	01	03	2.03	0006	Asistensi Penyusunan Dokumen Perencanaan Pembangunan Perangkat Daerah Bidang Kewilayahan		Kab. Nias Selatan, Teluk Dalam, Hilisalo	Rp34.793.950,00	Rp0,00	Rp0,00	Rp0,00	Rp34.793.950,00	
5	01	03	2.03	0007	Pelaksanaan Monitoring dan Evaluasi Penyusunan Dokumen Perencanaan Pembangunan Perangkat Daerah Bidang Kewilayahan		Kab. Nias Selatan, Teluk Dalam, Hilisalo	Rp10.206.750,00	Rp0,00	Rp0,00	Rp0,00	Rp10.206.750,00	
5	01	03	2.03	0008	Koordinasi Pelaksanaan Sinergitas dan Harmonisasi Perencanaan Pembangunan Daerah Bidang Kewilayahan		Kab. Nias Selatan, Teluk Dalam, Hilisalo	Rp17.282.000,00	Rp0,00	Rp0,00	Rp0,00	Rp17.282.000,00	
5	05				**PENELITIAN DAN PENGEMBANGAN**			Rp280.000.000,00	Rp0,00	Rp0,00	Rp0,00	Rp280.000.000,00	
5	05	02			**PROGRAM PENELITIAN DAN PENGEMBANGAN DAERAH**			Rp280.000.000,00	Rp0,00	Rp0,00	Rp0,00	Rp280.000.000,00	
5	05	02	2.01		**Penelitian dan Pengembangan Bidang Penyelenggaraan Pemerintahan dan Pengkajian Peraturan**			Rp219.869.000,00	Rp0,00	Rp0,00	Rp0,00	Rp219.869.000,00	
5	05	02	2.01	0012	Pengelolaan Data Kelitbangan dan Peraturan		Kab. Nias Selatan, Teluk Dalam, Hilisalo	Rp30.000.000,00	Rp0,00	Rp0,00	Rp0,00	Rp30.000.000,00	
5	05	02	2.01	0014	Fasilitasi dan Evaluasi Pelaksanaan Kegiatan Data dan Pengkajian Peraturan		Kab. Nias Selatan, Teluk Dalam, Semua Kelurahan/Desa	Rp189.869.000,00	Rp0,00	Rp0,00	Rp0,00	Rp189.869.000,00	
5	05	02	2.03		**Penelitian dan Pengembangan Bidang Ekonomi dan Pembangunan**			Rp30.131.000,00	Rp0,00	Rp0,00	Rp0,00	Rp30.131.000,00	
5	05	02	2.03	0004	Penelitian dan Pengembangan Pertanian, Perkebunan dan Pangan		Kab. Nias Selatan, Teluk Dalam, Hilisalo	Rp30.131.000,00	Rp0,00	Rp0,00	Rp0,00	Rp30.131.000,00	
5	05	02	2.04		**Pengembangan Inovasi dan Teknologi**			Rp40.000.000,00	Rp0,00	Rp0,00	Rp0,00	Rp40.000.000,00	
5	05	02	2.04	0003	Diseminasi Jenis, Prosedur dan Metode Penyelenggaraan Pemerintahan Daerah yang Bersifat Inovatif		Kab. Nias Selatan, Teluk Dalam, Hilisalo	Rp25.053.000,00	Rp0,00	Rp0,00	Rp0,00	Rp25.053.000,00	
5	05	02	2.04	0004	Sosialisasi dan Diseminasi Hasil-Hasil Kelitbangan		Kab. Nias Selatan, Teluk Dalam, Hilisalo	Rp14.947.000,00	Rp0,00	Rp0,00	Rp0,00	Rp14.947.000,00	

Rencana Realisasi Belanja per Bulan*)

(Rp)

Januari	Rp640.446.343,34
Februari	Rp742.291.168,33
Maret	Rp741.169.168,33
April	Rp320.139.684,00
Mei	Rp158.711.350,00
Juni	Rp230.048.310,00
Juli	Rp195.262.150,00
Agustus	Rp103.630.750,00
September	Rp80.004.680,00

Nias Selatan, Tanggal 02 Januari 2025

KEPALA BADAN PERENCANAAN PEMBANGUNAN RISET DAN INOVASI DAERAH

[illegible]

[illegible], SSTP, M.Si, Dm

NIP. [illegible]

Mengesahkan,

PPKD

"PPKD"

PEJABAT PENGELOLAAN KEUANGAN DAERAH

Oktober	Rp127.464.000,00
November	Rp99.670.000,00
Desember	Rp69.559.000,00
Jumlah	**Rp3.509.722.910,00**

AFERILI HARITA, SE, MA
NIP. 196804082005021001

Tim Anggaran Pemerintah Daerah

No.	Nama	NIP	Jabatan	Tanda Tangan
1.	EDINA MARTURIANA DUHA, SE, MM	197703132006032008	Sekretaris TAPD	
2.	FATALOZA GIAWA, SH, MH	196707012002121004	Anggota TAPD	
3.	ERLINA HAREFA, S.Kom, JA.I.P	196007162010012015	Anggota TAPD	
4.	ANTON NIUS TELAUMBANUA, SH	196204012000031007	Anggota TAPD	
5.	DESMAN HULU, ST	197912232010011015	Anggota TAPD	

| Sesuai periodikasi SPD

KABUPATEN NIAS SELATAN

PERSETUJUAN REKAPITULASI
PERUBAHAN DOKUMEN PELAKSANAAN ANGGARAN
SATUAN KERJA PERANGKAT DAERAH
(Perubahan DPA-SKPD)

TAHUN ANGGARAN 2024

Berdasarkan hasil verifikasi Tim Anggaran Pemerintah Daerah atas seluruh perubahan dokumen pelaksanaan anggaran satuan kerja perangkat daerah:

a. Nama : AFERILI HARITA, SE.,MA.
b. NIP : 196804082005021001
c. Jabatan : KEPALA BADAN PENGELOLAAN KEUANGAN, PENDAPATAN DAN ASET DAERAH

menyetujui untuk dilakukan pengesahan atas perubahan dokumen pelaksanaan anggaran satuan kerja perangkat daerah Pemerintah Kab. Nias Selatan sebagai dasar pelaksanaan anggaran daerah Tahun Anggaran 2024

Kode	Nama Formulir
Perubahan DPA-SKPD	Ringkasan Perubahan DPA SKPD
Perubahan DPA-PENDAPATAN SKPD	Rincian Anggaran Pendapatan SKPD
Perubahan DPA-BELANJA SKPD	Rincian Anggaran Belanja SKPD
Perubahan DPA-PEMBIAYAAN SKPD	Rincian Anggaran Pembiayaan Daerah SKPD

Demikian disampaikan dan dipergunakan sebagaimana mestinya.

Disetujui oleh,
Sekretaris Daerah

[redacted]
NIP. 196404121992031022

Telukdalam, Tanggal 20 September 2024
Disahkan oleh,
PPKD

AFERILI HARITA, SE.,MA.
NIP. 196804082005021001

KABUPATEN NIAS SELATAN

PERUBAHAN DOKUMEN PELAKSANAAN ANGGARAN
SATUAN KERJA PERANGKAT DAERAH
(PERUBAHAN DPA-SKPD)

TAHUN ANGGARAN 2024

URUSAN PEMERINTAHAN	: 5 - UNSUR PENUNJANG URUSAN PEMERINTAHAN
BIDANG URUSAN	: 5.02 - KEUANGAN
ORGANISASI	: 5.02.0.00.0.00.04.0000 - Badan Pengelolaan Keuangan, Pendapatan dan Aset Daerah

a. Nama	: AFERILI HARITA, SE.,MA.
b. NIP	: 196804082005021001
c. Jabatan	: KEPALA BADAN PENGELOLAAN KEUANGAN, PENDAPATAN DAN ASET DAERAH

Kode	Nama Formulir
Perubahan DPA-PENDAPATAN SKPD	Rincian Anggaran Pendapatan SKPD
Perubahan DPA-BELANJA SKPD	Rincian Anggaran Belanja SKPD
Perubahan DPA-BELANJA SKPD	Rincian Anggaran Pembiayaan Daerah SKPD

Disahkan oleh,
PPKD

AFERILI HARITA, SE.,MA.
NIP. 196804082005021001

Teluk Dalam, Tanggal 20 September 2024
Pengguna Anggaran

AFERILI HARITA, SE.,MA.
NIP. 196804082005021001

PERUBAHAN DOKUMEN PELAKSANAAN ANGGARAN
SATUAN KERJA PERANGKAT DAERAH

PEMERINTAH KAB. MAS SELATAN
TAHUN ANGGARAN 2024

Perubahan DPA-SKPD

Nomor : [illegible]

Organisasi : 5.02.0.00.0.00.04.0000 - Badan Pengelolaan Keuangan, Pendapatan dan Aset Daerah

Ringkasan Perubahan Dokumen Pelaksanaan Anggaran Pendapatan dan Belanja Daerah
Satuan Kerja Perangkat Daerah

Kode Rekening	Uraian	Sebelum	Setelah	Bertambah / (Berkurang)	
				(Rp)	(%)
4 1	PENDAPATAN ASLI DAERAH (PAD)	Rp19.210.817.040,00	Rp21.678.262.630,37	Rp2.457.445.581,37	11.34
4 1 01	Pajak Daerah	Rp9.486.954.849,00	Rp9.486.954.849,37	Rp0,37	0.00
4 1 03	Hasil Pengelolaan Kekayaan Daerah yang Dipisahkan	Rp6.368.900.000,00	Rp6.068.435.843,00	[illegible]	[illegible]
4 1 04	Lain-lain PAD yang Sah	Rp3.165.462.200,00	Rp6.123.371.938,00	Rp2.657.909.738,00	43.41
4 2	PENDAPATAN TRANSFER	Rp1.377.869.682.000,00	Rp1.521.821.070.217,00	Rp143.751.388.217,00	9.45
4 2 01	Pendapatan Transfer [illegible]	Rp1.375.068.682.000,00	Rp1.418.571.070.217,00	Rp156.701.388.217,00	10.35
[illegible]	Pendapatan Transfer [illegible]	[illegible]	Rp43.050.000.000,00	[illegible]	[illegible]
4 3	LAIN-LAIN PENDAPATAN DAERAH YANG SAH	Rp16.500.000.000,00	Rp16.500.000.000,00	Rp0,00	0.00

Kode Rekening			Uraian	Sebelum	Setelah	Bertambah / (Berkurang)	
						(Rp)	(%)
4	1	03	Lain-lain Pendapatan Sesuai dengan Ketentuan Peraturan Perundang-Undangan	Rp18.500.000.000,00	Rp18.500.000.000,00	Rp0,00	0.00
5	1		BELANJA OPERASI	Rp218.266.829.390,00	Rp237.567.615.703,39	Rp21.300.786.304,39	8.97
5	1	01	Belanja Pegawai	Rp203.056.939.946,00	Rp220.519.076.445,39	Rp17.462.136.499,39	7.92
5	1	02	Belanja Barang dan Jasa	Rp13.209.889.453,00	Rp17.048.639.258,00	Rp3.838.849.805,00	22.52
5	2		BELANJA MODAL	Rp209.958.400,00	Rp432.079.600,00	Rp222.124.200,00	51.41
5	2	02	Belanja Modal Peralatan dan Mesin	Rp120.970.400,00	Rp343.302.600,00	Rp222.124.200,00	64.74
5	2	03	Belanja Modal Gedung dan Bangunan	Rp23.978.000,00	Rp23.978.000,00	Rp0,00	0.00
5	2	06	Belanja Modal Aset Lainnya	Rp65.000.000,00	Rp65.000.000,00	Rp0,00	0.00
5	3		BELANJA TIDAK TERDUGA	Rp2.500.000.000,00	Rp13.171.573.604,61	Rp10.671.573.604,61	81.02
5	3	01	Belanja Tidak Terduga	Rp2.500.000.000,00	Rp13.171.573.604,61	Rp10.671.573.604,61	81.02
5	4		BELANJA TRANSFER	Rp468.833.305.365,00	Rp478.438.645.365,00	Rp9.605.340.000,00	2.23
5	4	01	Belanja Bagi Hasil	Rp979.756.065,00	Rp987.256.065,00	Rp7500.000,00	0.76
5	4	02	Belanja Bantuan Keuangan	Rp464.673.549.300,00	Rp475.471.389.300,00	Rp10.597.840.000,00	2.23

Kode Rekening			Uraian	Sebelum	Setelah	Bertambah / (Berkurang)	
						(Rp)	(%)
6	1		**PENERIMAAN PEMBIAYAAN**	**Rp88.517.864.712,00**	**Rp175.097.024.500,63**	**Rp86.579.159.788,63**	**49.45**
6	1	01	Sisa Lebih Perhitungan Anggaran Tahun Sebelumnya	Rp88.517.864.712,00	Rp175.097.024.500,63	Rp86.579.159.788,63	49.45
6	2		**PENGELUARAN PEMBIAYAAN**	**Rp5.000.000.000,00**	**Rp5.000.000.000,00**	**Rp0,00**	**0.00**
6	2	02	Penyertaan Modal Daerah	Rp5.000.000.000,00	Rp5.000.000.000,00	Rp0,00	0.00

Rencana Realisasi Penerimaan per Bulan*) (Rp)		Rencana Realisasi Rencana Penarikan Dana per Bulan*) (Rp)	
Januari	Rp346.375.601.064,00	Januari	Rp119.432.439.439,00
Februari	Rp106.972.870.652,00	Februari	Rp39.622.650.097,00
Maret	Rp103.330.549.122,00	Maret	Rp39.395.260.641,00
April	Rp104.389.960.814,00	April	Rp88.344.218.490,00
Mei	Rp102.308.535.345,00	Mei	Rp39.304.643.215,00
Juni	Rp101.886.075.243,00	Juni	Rp39.209.095.602,00
Juli	Rp101.883.025.243,00	Juli	Rp136.285.673.885,39
Agustus	Rp363.290.115.444,00	Agustus	Rp74.319.294.754,61
September	Rp101.886.025.243,00	September	Rp39.630.892.027,00
Oktober	Rp101.886.025.243,00	Oktober	Rp39.408.715.242,00
November	Rp105.101.156.552,00	November	Rp39.085.317.440,00

Teluk Dalam, Tanggal 20 September 2024
KEPALA BADAN PENGELOLAAN KEUANGAN, PENDAPATAN DAN ASET DAERAH

AFERILI HARITA, SE., M.A
NIP. 196804082005021001

Mengesahkan,
PPKD

AFERILI HARITA, SE., MA.
NIP. 196804082005021001

Desember	Rp95.591.966.583,00	Desember	Rp98.791.712.440,00
Jumlah	Rp1.724.894.867.348,00	Jumlah	[redacted]

Tim Anggaran Pemerintah Daerah

No.	Nama	NIP	Jabatan	Tanda Tangan
1.	EDINA MARTURIANA DUNA, SE.,MM	197703132009032006	Sekretaris TAPD	
2.	FATALOZA GIAWA, SH.,MH	196707012002121004	Anggota TAPD	
3.	ERLINA HAREFA, S.Kom.,M.I.P	198007102010012015	Anggota TAPD	
4.	DESMAN HULU, ST	197812222010011010	Anggota TAPD	
5.	ANTONIUS TELAUMBANUA, SH	196204032009031007	Anggota TAPD	

PERUBAHAN DOKUMEN PELAKSANAAN ANGGARAN
SATUAN KERJA PERANGKAT DAERAH
KABUPATEN SELATAN
TAHUN ANGGARAN 2024

FORMULIR
PERUBAHAN
DPA-PENDAPATAN
SKPD

Unit : [illegible]
Organisasi : [illegible] BADAN PENGELOLAAN KEUANGAN, PENDAPATAN DAN ASET DAERAH

Ringkasan Perubahan Dokumen Pelaksanaan Anggaran Pendapatan dan Belanja Daerah
Satuan Kerja Perangkat Daerah

Kode Rekening	Sebelum					Setelah					Tambah / Berkurang	
	Uraian	Rincian Perhitungan			Jumlah	Uraian	Rincian Perhitungan			Jumlah	Rp	%
		Volume	Satuan	Tarif/Harga			Volume	Satuan	Tarif/Harga			
5.02.0.00.0.00.04.0000	Badan Pengelolaan Keuangan, Pendapatan dan Aset Daerah				Rp1.664.872.595.048,00	Badan Pengelolaan Keuangan, Pendapatan dan Aset Daerah				Rp1.669.517.141.412,37	Rp4.944.656.363,37	0,29
1	PENDAPATAN DAERAH				Rp1.664.872.595.048,00	PENDAPATAN DAERAH				Rp1.669.517.141.412,37	Rp4.944.656.363,37	0,29
4.1	PENDAPATAN ASLI DAERAH (PAD)				Rp18.254.577.49,00	PENDAPATAN ASLI DAERAH (PAD)				Rp24.294.622.366,37	Rp6.040.365.310,37	20,75
4.1.01	Pajak Daerah				Rp9.486.954.849,00	Pajak Daerah				Rp9.486.954.849,37	Rp0,37	0,00
4.1.01.00	Pajak Hotel				Rp234.850.000,00	Pajak Hotel				Rp234.850.000,00	Rp0,00	0,00
4.1.01.00.01	Pajak Hotel				Rp234.850.000,00	Pajak Hotel				Rp234.850.000,00	Rp0,00	0,00
4.1.01.00.01.0001	Pajak Hotel				Rp234.850.000,00	Pajak Hotel				Rp234.850.000,00	Rp0,00	0,00
	Pajak Hotel				Rp234.850.000,00	Pajak Hotel				Rp234.850.000,00	Rp0,00	0,00
	Pajak Hotel				Rp234.850.000,00	Pajak Hotel				Rp234.850.000,00	Rp0,00	0,00
	Pajak Hotel	1	Tahun	1 Tahun	Rp234.850.000,00	Pajak Hotel	1	Tahun	1 Tahun	Rp234.850.000,00	Rp0,00	0,00
4.1.01.07	Pajak Restoran				Rp3.512.176.021,00	Pajak Restoran				Rp3.512.176.021,00	Rp0,00	0,00
4.1.01.07.01	Pajak Restoran dan Sejenisnya				Rp3.442.448.021,00	Pajak Restoran dan Sejenisnya				Rp3.442.448.021,00	Rp0,00	0,00
4.1.01.07.01.0001	Pajak Restoran dan Sejenisnya				Rp3.442.448.021,00	Pajak Restoran dan Sejenisnya				Rp3.442.448.021,00	Rp0,00	0,00
	Pajak Restoran dan Sejenisnya				Rp3.442.448.021,00	Pajak Restoran dan Sejenisnya				Rp3.442.448.021,00	Rp0,00	0,00
	Pajak Restoran dan Sejenisnya				Rp3.442.448.021,00	Pajak Restoran dan Sejenisnya				Rp3.442.448.021,00	Rp0,00	0,00
	Pajak Restoran dan Sejenisnya	1	Tahun	1 Tahun	Rp3.442.448.021,00	Pajak Restoran dan Sejenisnya	1	Tahun	1 Tahun	Rp3.442.448.021,00	Rp0,00	0,00
4.1.01.07.02	Pajak Rumah Makan dan Sejenisnya				Rp70.668.000,00	Pajak Rumah Makan dan Sejenisnya				Rp70.668.000,00	Rp0,00	0,00
4.1.01.07.02.0001	Pajak Rumah Makan dan Sejenisnya				Rp70.668.000,00	Pajak Rumah Makan dan Sejenisnya				Rp70.668.000,00	Rp0,00	0,00

Kode Rekening	Sebelum					Sesudah					Bertambah / (Berkurang)	
	Uraian	Rincian Perhitungan			Jumlah	Uraian	Rincian Perhitungan			Jumlah	Rp	%
		Volume	Satuan	Tarif/Harga			Volume	Satuan	Tarif/Harga			
	: Pajak Rumah Makan dan Sejenisnya				Rp70.668.000,00	: Pajak Rumah Makan dan Sejenisnya				Rp70.668.000,00	Rp0,00	0,00
	Pajak Rumah Makan dan Sejenisnya				Rp70.668.000,00	...Pajak Rumah Makan dan Sejenisnya				Rp70.668.000,00	Rp0,00	0,00
	Pajak Rumah Makan dan Sejenisnya	1	Tahun	1 Tahun	Rp70.668.000,00	Pajak Rumah Makan dan Sejenisnya	1	Tahun	1 Tahun	Rp70.668.000,00	Rp0,00	0,00
	Pajak Reklame				Rp883.667.510,00	Pajak Reklame				Rp883.667.510,00	Rp0,00	0,00
4.1.01.04	Pajak Reklame Papan/Billboard/Videotron/ Megatron				Rp883.667.510,00	Pajak Reklame Papan/Billboard/Videotron/ Megatron				Rp883.667.510,00	Rp0,00	0,00
4.1.01.04.01	Pajak Reklame Papan/Billboard/Videotron/ Megatron				Rp883.667.510,00	Pajak Reklame Papan/Billboard/Videotron/ Megatron				Rp883.667.510,00	Rp0,00	0,00
	: Pajak Reklame Papan/Billboard/Videotron/ Megatron				Rp883.667.510,00	Pajak Reklame Papan/Billboard/Videotron/ Megatron				Rp883.667.510,00	Rp0,00	0,00
	: Pajak Reklame Papan/Billboard/Videotron/ Megatron				Rp883.667.510,00	Pajak Reklame Papan/Billboard/Videotron/ Megatron				Rp883.667.510,00	Rp0,00	0,00
	Pajak Reklame Papan/Billboard/Videotron/ Megatron	1	Tahun	1 Tahun	Rp883.667.510,00	Pajak Reklame Papan/Billboard/Videotron/ Megatron	1	Tahun	1 Tahun	Rp883.667.510,00	Rp0,00	0,00
	Pajak Penerangan Jalan Sumber Lain				Rp2.000.000.000.000,00	Pajak Penerangan Jalan Sumber Lain				Rp2.000.000.000.000,00	Rp0,00	0,00
4.1.08.10.01	Pajak Penerangan Jalan Sumber Lain				Rp2.000.000.000.000,00	Pajak Penerangan Jalan Sumber Lain				Rp2.000.000.000.000,00	Rp0,00	0,00
4.1.08.10.01.01	Pajak Penerangan Jalan Sumber Lain				Rp2.000.000.000.000,00	: Pajak Penerangan Jalan Sumber Lain				Rp2.000.000.000.000,00	Rp0,00	0,00
	: Pajak Penerangan Jalan				Rp2.000.000.000.000,00	:. Pajak Penerangan Jalan				Rp2.000.000.000.000,00	Rp0,00	0,00
	Pajak Penerangan Jalan Sumber Lain	1	Tahun	1 Tahun	Rp2.000.000.000.000,00	Pajak Penerangan Jalan Sumber Lain	1	Tahun	1 Tahun	Rp2.000.000.000.000,00	Rp0,00	0,00
4.1.08.10.02	Pajak Mineral Bukan Logam dan Batuan				Rp2.000.000.000.000,00	Pajak Mineral Bukan Logam dan Batuan				Rp2.000.000.000.000,00	Rp0,00	0,00
4.1.08.10.02.01	Pajak Mineral Bukan Logam dan Batuan Lainnya				Rp2.000.000.000.000,00	Pajak Mineral Bukan Logam dan Batuan Lainnya				Rp2.000.000.000.000,00	Rp0,00	0,00
4.1.08.10.02.01.01	Pajak Mineral Bukan Logam dan Batuan Lainnya				Rp2.000.000.000.000,00	Pajak Mineral Bukan Logam dan Batuan Lainnya				Rp2.000.000.000.000,00	Rp0,00	0,00

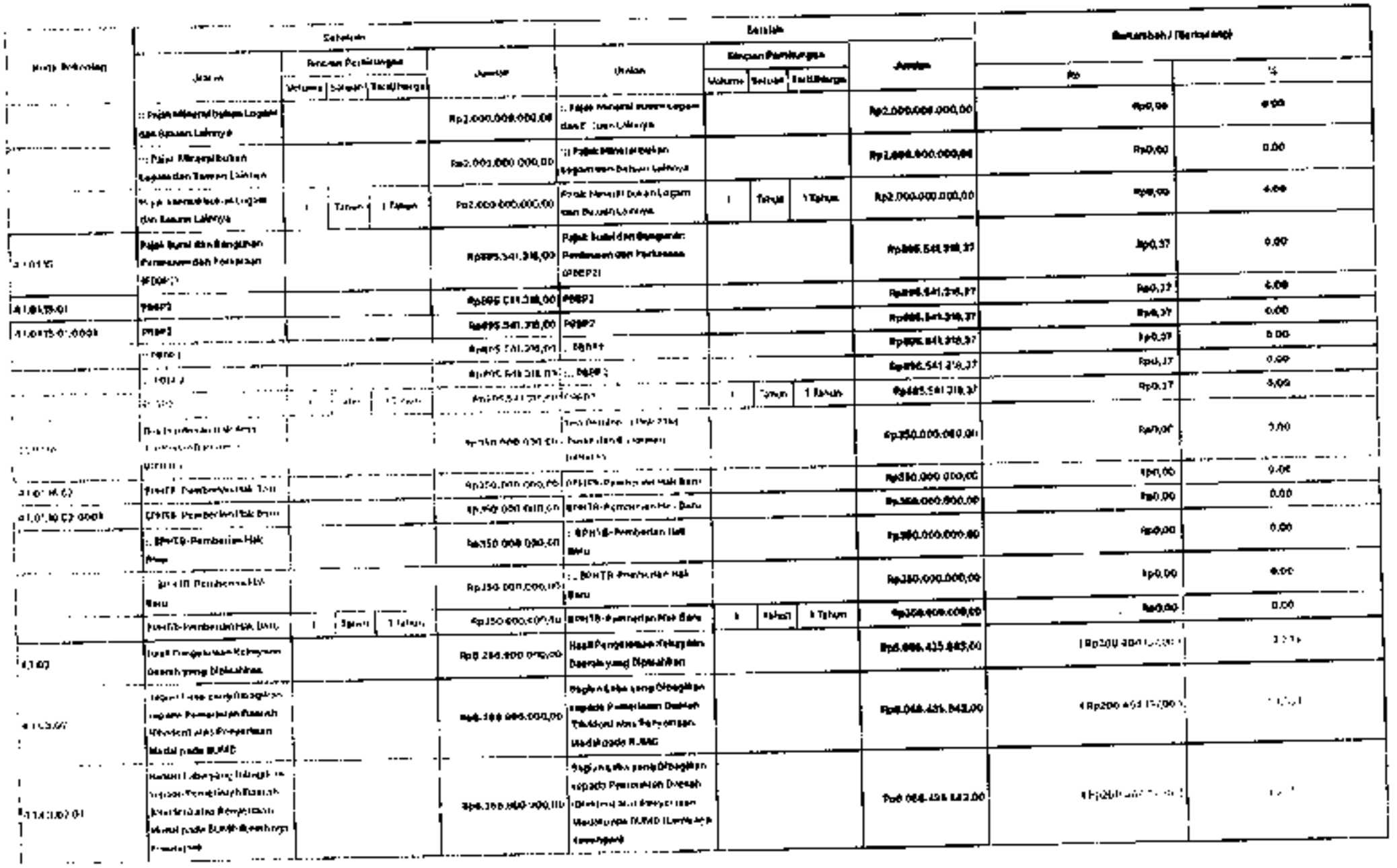

Kode Rekening	Sebelum					Setelah					Bertambah / (Berkurang)	
	Uraian	Bagian Perhitungan			Jumlah	Uraian	Bagian Perhitungan			Jumlah	Rp	%
		Volume	Satuan	Tarif/Harga			Volume	Satuan	Tarif/Harga			
4.1.03.04.01.0001	Bagian Laba yang Dibagikan kepada Pemerintah Daerah (Dividen) atas Penyertaan Modal pada BUMD (Lembaga Keuangan)				Rp6.266.900.000,00	Bagian Laba yang Dibagikan kepada Pemerintah Daerah (Dividen) atas Penyertaan Modal pada BUMD (Lembaga Keuangan)				Rp6.066.435.843,00	(Rp200.464.157,00)	[illegible]
	Bagian Laba yang Dibagikan kepada Pemerintah Daerah (Dividen) atas Penyertaan Modal pada BUMD (Lembaga Keuangan)				Rp6.266.900.000,00	:: Bagian Laba yang Dibagikan kepada Pemerintah Daerah (Dividen) atas Penyertaan Modal pada BUMD (Lembaga Keuangan)				Rp6.066.435.843,00	(Rp200.464.157,00)	[illegible]
	Dividen dari PT Bara Sumatra				Rp6.266.900.000,00	:: Dividen dari PT Bara Sumatra				Rp6.066.435.843,00	(Rp200.464.157,00)	[illegible]
	Bagian Laba yang Dibagikan kepada Pemerintah Daerah (Dividen) atas Penyertaan Modal pada BUMD (Lembaga Keuangan)	1	Tahun	1 Tahun	Rp6.266.900.000,00	Bagian Laba yang Dibagikan kepada Pemerintah Daerah (Dividen) atas Penyertaan Modal pada BUMD (Lembaga Keuangan)	1	Tahun	1 Tahun	Rp6.066.435.843,00	(Rp200.464.157,00)	[illegible]
4.1.04	Lain-lain PAD yang Sah				Rp3.601.312.200,00	Lain-lain PAD yang Sah				Rp3.741.131.870,00	Rp5.240.818.170,00	58,86
4.1.04.05	Jasa Giro				Rp3.430.612.200,00	Jasa Giro				Rp3.430.612.200,00	Rp0,00	0,00
4.1.04.05.01	Jasa Giro pada Kas Daerah				Rp3.430.612.200,00	Jasa Giro pada Kas Daerah				Rp3.430.612.200,00	Rp0,00	0,00
4.1.04.05.01.0001	Jasa Giro pada Kas Daerah				Rp3.430.612.200,00	Jasa Giro pada Kas Daerah				Rp3.430.612.200,00	Rp0,00	0,00
	Jasa Giro pada Kas Daerah				Rp3.430.612.200,00	:: Jasa Giro pada Kas Daerah				Rp3.430.612.200,00	Rp0,00	0,00
	:: Jasa Giro pada Kas Daerah				Rp3.430.612.200,00	:: Jasa Giro pada Kas Daerah				Rp3.430.612.200,00	Rp0,00	0,00
	Jasa Giro pada Kas Daerah	1	Tahun	1 Tahun	Rp3.430.612.200,00	Jasa Giro pada Kas Daerah	1	Tahun	1 Tahun	Rp3.430.612.200,00	Rp0,00	0,00
4.1.04.12	Pendapatan Denda Pajak Daerah				Rp0,00	Pendapatan Denda Pajak Daerah				Rp75.000.000,00	Rp75.000.000,00	100,00
4.1.04.12.05	Pendapatan Denda Pajak Bumi dan Bangunan Pendesaan dan Perkotaan (PBBP2)				Rp0,00	Pendapatan Denda Pajak Bumi dan Bangunan Pendesaan dan Perkotaan (PBBP2)				Rp75.000.000,00	Rp75.000.000,00	100,00
[illegible]	Pendapatan Denda PBBP2				Rp0,00	Pendapatan Denda PBBP2				Rp75.000.000,00	Rp75.000.000,00	100,00
	:: Pendapatan Denda PBBP2				Rp0,00	:: Pendapatan Denda PBBP2				Rp75.000.000,00	Rp75.000.000,00	100,00
	:: Pendapatan Denda PBBP2				Rp0,00	:: Pendapatan Denda PBBP2				Rp75.000.000,00	Rp75.000.000,00	100,00
	[illegible]	0			Rp0,00	Pendapatan Denda PBBP2	1	Tahun	1 Tahun	Rp75.000.000,00	Rp75.000.000,00	100,00
4.1.04.15	Pendapatan dari Pengembalian				Rp60.700.000,00	Pendapatan dari Pengembalian				Rp5.235.319.470,00	Rp5.165.619.470,00	98,67

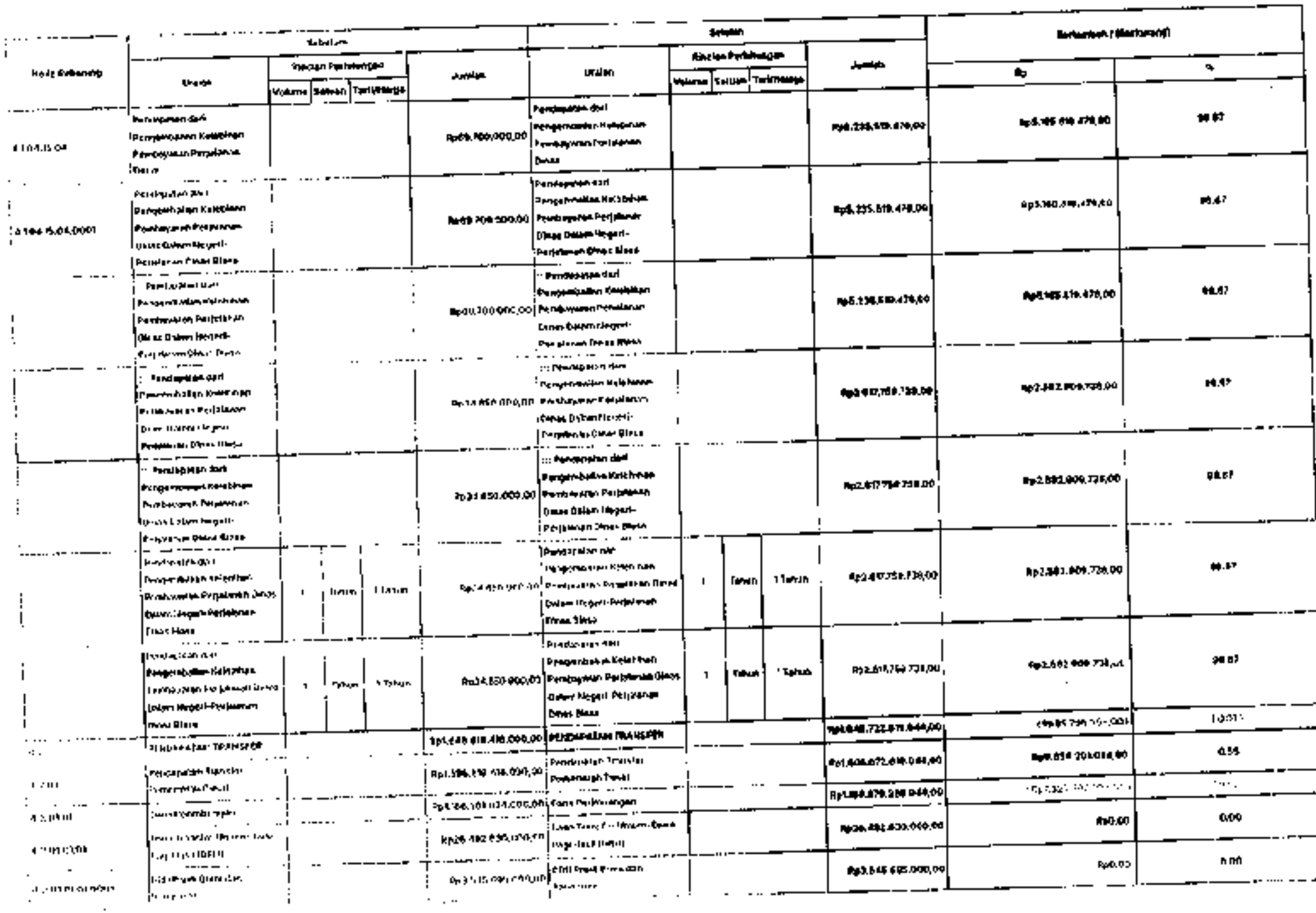

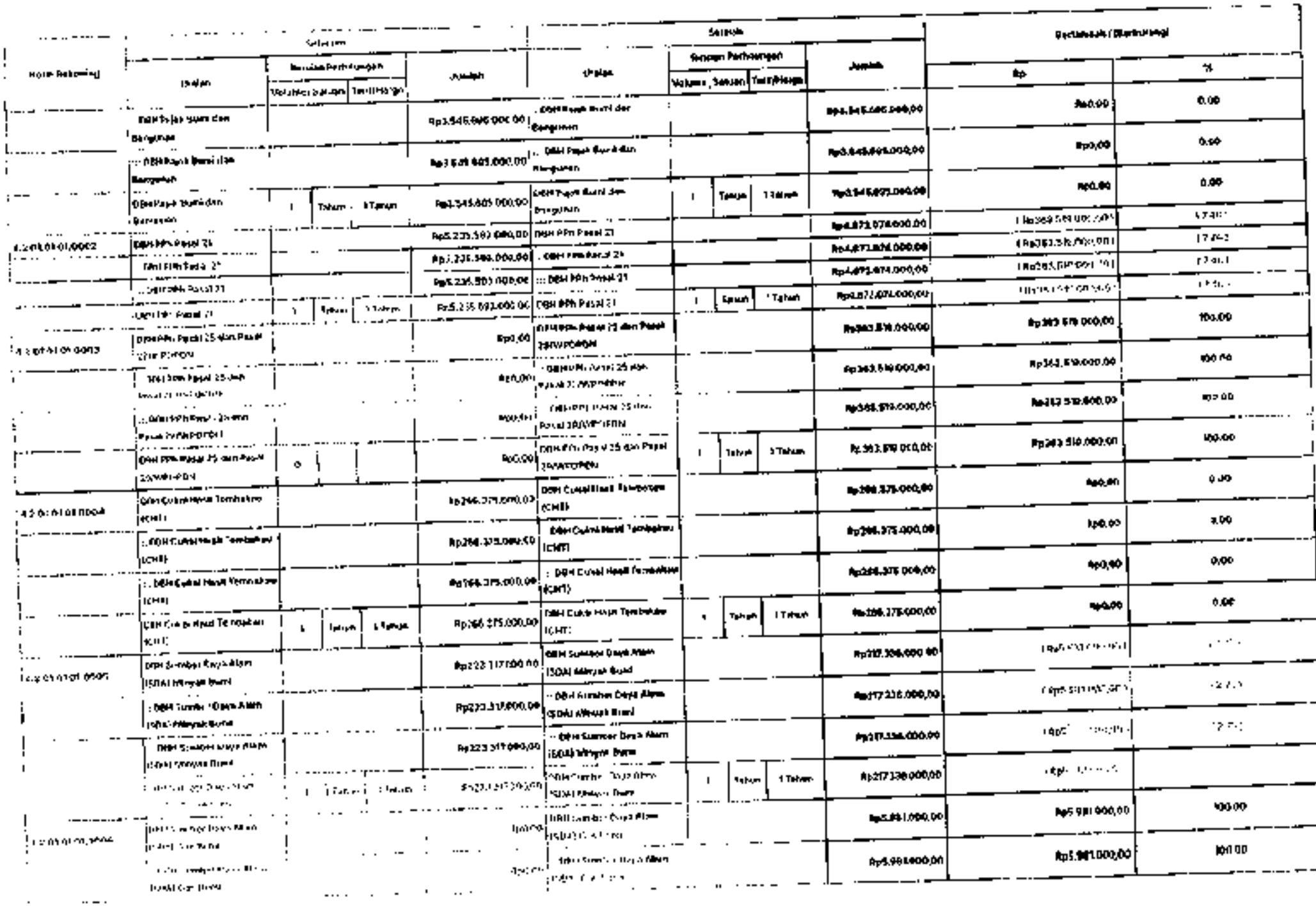

Sebelum					Sesudah				Bertambah / (Berkurang)	
Rincian	Waktu Pemanfaatan			Jumlah	Uraian	Waktu Pemanfaatan			Jumlah	Rp	%
	Volume	Satuan	Tarif/Harga			Volume	Satuan	Tarif/Harga			
DBH Sumber Daya Alam (SDA) Gas Bumi				Rp0,00	DBH Sumber Daya Alam (SDA) Gas Bumi				Rp5.681.000,00	Rp5.681.000,00	100,00
DBH Sumber Daya Alam (SDA) Gas Bumi	1	Tahun	1 Tahun	Rp0,00	DBH Sumber Daya Alam (SDA) Gas Bumi	1	Tahun	1 Tahun	Rp5.681.000,00	Rp5.681.000,00	100,00
DBH Sumber Daya Alam (SDA) Pengusahaan Panas Bumi				Rp66.127.000,00	DBH Sumber Daya Alam (SDA) Pengusahaan Panas Bumi				Rp66.127.000,00	Rp0,00	0,00
DBH Sumber Daya Alam (SDA) Pengusahaan Panas Bumi				Rp59.227.000,00	DBH Sumber Daya Alam (SDA) Pengusahaan Panas Bumi				Rp59.227.000,00	Rp0,00	0,00
DBH Sumber Daya Alam (SDA) Pengusahaan Panas Bumi				Rp60.127.000,00	DBH Sumber Daya Alam (SDA) Pengusahaan Panas Bumi				Rp60.227.000,00	Rp0,00	0,00
DBH Sumber Daya Alam (SDA) Pengusahaan Panas Bumi	1	Tahun	1 Tahun	Rp59.227.000,00	DBH Sumber Daya Alam (SDA) Pengusahaan Panas Bumi	1	Tahun	1 Tahun	Rp60.227.000,00	Rp0,00	0,00
[illegible]				[illegible]	[illegible]				Rp1.961.454.000,00	Rp0,00	0,00
[illegible]				[illegible]	[illegible]				Rp1.962.454.000,00	Rp0,00	0,00
[illegible]				Rp1.962.454.000,00	[illegible]				Rp1.962.454.000,00	Rp0,00	0,00
[illegible]				Rp1.962.454.000,00	[illegible]				Rp1.962.454.000,00	Rp0,00	0,00
[illegible]	1	Tahun	1 Tahun	Rp1.962.454.000,00	[illegible]	1	Tahun	1 Tahun	Rp1.962.454.000,00	Rp0,00	0,00
DBH Sumber Daya Alam (SDA) Kehutanan - Provisi Sumber Daya Hutan (PSDH)				Rp10.534.562.000,00	DBH Sumber Daya Alam (SDA) Kehutanan - Provisi Sumber Daya Hutan (PSDH)				Rp0,00	[illegible]	[illegible]
DBH Sumber Daya Alam (SDA) Kehutanan - Provisi Sumber Daya Hutan (PSDH)				Rp10.534.562.000,00	DBH Sumber Daya Alam (SDA) Kehutanan - Provisi Sumber Daya Hutan (PSDH)				Rp0,00	[illegible]	[illegible]
DBH Sumber Daya Alam (SDA) Kehutanan - Provisi Sumber Daya Hutan (PSDH)				Rp10.534.562.000,00	DBH Sumber Daya Alam (SDA) Kehutanan - Provisi Sumber Daya Hutan (PSDH)				Rp0,00	[illegible]	[illegible]
DBH Sumber Daya Alam (SDA) Kehutanan - Provisi Sumber Daya Hutan (PSDH)	1	Tahun	1 Tahun	Rp10.534.562.000,00	DBH Sumber Daya Alam (SDA) Kehutanan - Provisi	1	Tahun	1 Tahun	Rp0,00	[illegible]	[illegible]

Kode Rekening	Sebelum					Setelah					Bertambah / Berkurang	
	Uraian	Rincian Perhitungan			Jumlah	Uraian	Rincian Perhitungan			Jumlah	Rp	%
		Unitarus	Satuan	Tarif/Harga			Unitarus	Satuan	Tarif/Harga			
	Sumber Daya Hutan (PSDH)					Sumber Daya Hutan (PSDH)						
4.2.01.01.01.0001	DBH Sumber Daya Alam (SDA) Kehutanan-Iuran Izin Usaha Pemanfaatan Hutan (IUPHH)				Rp487.277.000,00	DBH Sumber Daya Alam (SDA) Kehutanan-Iuran Izin Usaha Pemanfaatan Hutan (IUPHH)				Rp487.277.000,00	Rp0,00	0,00
	:: DBH Sumber Daya Alam (SDA) Kehutanan-Iuran Izin Usaha Pemanfaatan Hutan (IUPHH)				Rp487.277.000,00	:: DBH Sumber Daya Alam (SDA) Kehutanan-Iuran Izin Usaha Pemanfaatan Hutan (IUPHH)				Rp487.277.000,00	Rp0,00	0,00
	:: DBH Sumber Daya Alam (SDA) Kehutanan-Iuran Izin Usaha Pemanfaatan Hutan (IUPHH)				Rp487.277.000,00	:: DBH Sumber Daya Alam (SDA) Kehutanan-Iuran Izin Usaha Pemanfaatan Hutan (IUPHH)				Rp487.277.000,00	Rp0,00	0,00
	DBH Sumber Daya Alam (SDA) Kehutanan-Iuran Izin Usaha Pemanfaatan Hutan (IUPHH)	1	Tahun	1 Tahun	Rp487.277.000,00	DBH Sumber Daya Alam (SDA) Kehutanan-Iuran Izin Usaha Pemanfaatan Hutan (IUPHH)	1	Tahun	1 Tahun	Rp487.277.000,00	Rp0,00	0,00
4.2.01.01.01.0003	DBH Sumber Daya Alam (SDA) Perikanan				Rp4.564.330.000,00	DBH Sumber Daya Alam (SDA) Perikanan				Rp4.564.330.000,00	Rp0,00	0,00
	DBH Sumber Daya Alam (SDA) Perikanan				Rp4.564.330.000,00	DBH Sumber Daya Alam (SDA) Perikanan				Rp4.564.330.000,00	Rp0,00	0,00
	DBH Sumber Daya Alam (SDA) Perikanan				Rp4.564.330.000,00	:: DBH Sumber Daya Alam (SDA) Perikanan				Rp4.564.330.000,00	Rp0,00	0,00
	DBH Sumber Daya Alam (SDA) Perikanan		Tahun	1 Tahun	Rp4.564.330.000,00	DBH Sumber Daya Alam (SDA) Perikanan	1	Tahun	1 Tahun	Rp4.564.330.000,00	Rp0,00	0,00
4.2.01.01.01.0004	DBH Sawit				Rp0,00	DBH Sawit				Rp10.534.562.000,00	Rp10.534.562.000,00	100,00
	:: DBH Sawit				Rp0,00	:: DBH Sawit				Rp10.534.562.000,00	Rp10.534.562.000,00	100,00
	DBH Sawit				Rp0,00	DBH Sawit				Rp10.534.562.000,00	Rp10.534.562.000,00	100,00
	DBH Sawit	0			Rp0,00	DBH Sawit	1	Tahun	1 Tahun	Rp10.534.562.000,00	Rp10.534.562.000,00	100,00
4.2.01.01.02	Dana Transfer Umum-Dana Alokasi Umum (DAU)				Rp682.365.257.000,00	Dana Transfer Umum-Dana Alokasi Umum (DAU)				Rp682.365.257.000,00	Rp0,00	0,00
4.2.01.01.02.0001	DAU				Rp490.669.939.000,00	DAU				Rp490.669.939.000,00	Rp0,00	0,00
	DAU				Rp490.669.939.000,00	:: DAU				Rp490.669.939.000,00	Rp0,00	0,00
	DAU				Rp490.669.939.000,00	:: DAU				Rp490.669.939.000,00	Rp0,00	0,00
	DAU	1	Tahun	1 Tahun	Rp490.669.939.000,00	DAU	1	Tahun	1 Tahun	Rp490.669.939.000,00	Rp0,00	0,00
4.2.01.01.02.0002	DAU Tambahan Dukungan Pendanaan Kekurahan				Rp400.000.000,00	DAU Tambahan Dukungan Pendanaan Kekurahan				Rp400.000.000,00	Rp0,00	0,00
	DAU Tambahan Dukungan Pendanaan Kekurahan				Rp400.000.000,00	DAU Tambahan Dukungan Pendanaan Kekurahan				Rp400.000.000,00	Rp0,00	0,00

Kode Rekening	Sebelum					Setelah					Bertambah / (Berkurang)	
	Uraian	Rincian Perhitungan			Jumlah	Uraian	Rincian Perhitungan			Jumlah	Rp	%
		Volume	Satuan	Tarif/Harga			Volume	Satuan	Tarif/Harga			
	: DAU Tambahan Dukungan Pendanaan Kelurahan				Rp400.000.000,00	: DAU Tambahan Dukungan Pendanaan Kelurahan				Rp400.000.000,00	Rp0,00	0,00
	DAU Tambahan Dukungan Pendanaan Kelurahan	1	Tahun	1 Tahun	Rp400.000.000,00	DAU Tambahan Dukungan Pendanaan Kelurahan	1	Tahun	1 Tahun	Rp400.000.000,00	Rp0,00	0,00
4.2.01.01.02.0064	DAU Tambahan Dukungan Pendanaan atas Kebijakan Penggajian Pegawai Pemerintah dengan Perjanjian Kerja				Rp19.499.400.000,00	DAU Tambahan Dukungan Pendanaan atas Kebijakan Penggajian Pegawai Pemerintah dengan Perjanjian Kerja				Rp19.499.400.000,00	Rp0,00	0,00
	: DAU Tambahan Dukungan Pendanaan atas Kebijakan Penggajian Pegawai Pemerintah dengan Perjanjian Kerja				Rp19.499.400.000,00	: DAU Tambahan Dukungan Pendanaan atas Kebijakan Penggajian Pegawai Pemerintah dengan Perjanjian Kerja				Rp19.499.400.000,00	Rp0,00	0,00
	: DAU Penggajian Formasi Direct				Rp19.499.400.000,00	: DAU Penggajian Formasi Direct				Rp19.499.400.000,00	Rp0,00	0,00
	[illegible]				[illegible]	[illegible]	1	Tahun	1 Tahun	Rp19.499.400.000,00	Rp0,00	0,00
4.2.01.01.02.0066	DAU yang Ditentukan Penggunaannya Bidang Pendidikan				Rp101.375.775.000,00	DAU yang Ditentukan Penggunaannya Bidang Pendidikan				Rp101.375.775.000,00	Rp0,00	0,00
	: DAU yang Ditentukan Penggunaannya Bidang Pendidikan				Rp101.375.775.000,00	: DAU yang Ditentukan Penggunaannya Bidang Pendidikan				Rp101.375.775.000,00	Rp0,00	0,00
	: DAU yang Ditentukan Penggunaannya Bidang Pendidikan				Rp101.375.775.000,00	: DAU yang Ditentukan Penggunaannya Bidang Pendidikan				Rp101.375.775.000,00	Rp0,00	0,00
	DAU yang Ditentukan Penggunaannya Bidang Pendidikan	1	Tahun	1 Tahun	Rp101.375.775.000,00	DAU yang Ditentukan Penggunaannya Bidang Pendidikan	1	Tahun	1 Tahun	Rp101.375.775.000,00	Rp0,00	0,00
4.2.01.01.02.0068	DAU yang Ditentukan Penggunaannya Bidang Kesehatan				Rp36.915.985.000,00	DAU yang Ditentukan Penggunaannya Bidang Kesehatan				Rp36.915.985.000,00	Rp0,00	0,00
	: DAU yang Ditentukan Penggunaannya Bidang Kesehatan				Rp36.915.985.000,00	: DAU yang Ditentukan Penggunaannya Bidang Kesehatan				Rp36.915.985.000,00	Rp0,00	0,00
	: DAU yang Ditentukan Penggunaannya Bidang Kesehatan				Rp36.915.985.000,00	: DAU yang Ditentukan Penggunaannya Bidang Kesehatan				Rp36.915.985.000,00	Rp0,00	0,00

Kode Rekening	Sebelum					Sesudah					Bertambah / (Berkurang)	
	Uraian	Rincian Perhitungan			Jumlah	Uraian	Rincian Perhitungan			Jumlah	Rp	%
		Volume	Satuan	Tarif/Harga			Volume	Satuan	Tarif/Harga			
	DAU yang Ditentukan Penggunaannya Bidang Kesehatan	1	Tahun	1 Tahun	Rp38.915.595.000,00	DAU yang Ditentukan Penggunaannya Bidang Kesehatan	1	Tahun	1 Tahun	Rp38.915.595.000,00	Rp0,00	0,00
4.2.01.01.02.0007	DAU yang Ditentukan Penggunaannya Bidang Pekerjaan Umum				Rp24.444.158.000,00	DAU yang Ditentukan Penggunaannya Bidang Pekerjaan Umum				Rp24.444.158.000,00	Rp0,00	0,00
	:: DAU yang Ditentukan Penggunaannya Bidang Pekerjaan Umum				Rp24.444.158.000,00	DAU yang Ditentukan Penggunaannya Bidang Pekerjaan Umum				Rp24.444.158.000,00	Rp0,00	0,00
	:: DAU yang Ditentukan Penggunaannya Bidang Pekerjaan Umum				Rp24.444.158.000,00	:: DAU yang Ditentukan Penggunaannya Bidang Pekerjaan Umum				Rp24.444.158.000,00	Rp0,00	0,00
	DAU yang Ditentukan Penggunaannya Bidang Pekerjaan Umum	1	Tahun	1 Tahun	Rp24.444.158.000,00	DAU yang Ditentukan Penggunaannya Bidang Pekerjaan Umum	1	Tahun	1 Tahun	Rp24.444.158.000,00	Rp0,00	0,00
4.2.01.01.01	Dana Transfer Khusus - Dana Alokasi Khusus (DAK) Fisik				Rp142.526.712.000,00	Dana Transfer Khusus - Dana Alokasi Khusus (DAK) Fisik				Rp142.406.720.000,00	[illegible]	[illegible]
4.3.01.01.02.0011	DAK Fisik-Bidang Pendidikan-Reguler-PAUD				Rp268.358.000,00	DAK Fisik-Bidang Pendidikan-Reguler-PAUD				Rp0,00	[illegible]	[illegible]
	:: DAK Fisik-Bidang Pendidikan-Reguler-PAUD				Rp268.358.000,00	:: DAK Fisik-Bidang Pendidikan-Reguler-PAUD				Rp0,00	[illegible]	[illegible]
	:: DAK Fisik-Bidang Pendidikan-Reguler-PAUD				Rp268.358.000,00	:: DAK Fisik-Bidang Pendidikan-Reguler-PAUD				Rp0,00	[illegible]	[illegible]
	DAK Fisik-Bidang Pendidikan-Reguler-PAUD		Tahun	1 Tahun	Rp268.358.000,00	DAK Fisik-Bidang Pendidikan-Reguler-PAUD	0			Rp0,00	[illegible]	[illegible]
4.3.01.01.03.0022	DAK Fisik-Bidang Pendidikan-Reguler-SD				Rp42.679.430.000,00	DAK Fisik-Bidang Pendidikan-Reguler-SD				Rp0,00	[illegible]	[illegible]
	:: DAK Fisik-Bidang Pendidikan-Reguler-SD				Rp42.679.430.000,00	DAK Fisik-Bidang Pendidikan-Reguler-SD				Rp0,00	[illegible]	[illegible]
	DAK Fisik-Bidang Pendidikan-Reguler-SD				Rp42.679.430.000,00	:: DAK Fisik-Bidang Pendidikan-Reguler-SD				Rp0,00	[illegible]	[illegible]
	DAK Fisik-Bidang Pendidikan-Reguler-SD	1	Tahun	1 Tahun	Rp42.679.430.000,00	DAK Fisik-Bidang Pendidikan-Reguler-SD	0			Rp0,00	[illegible]	[illegible]
4.3.01.01.03.0003	DAK Fisik-Bidang Pendidikan-Reguler-SMP				Rp25.888.382.000,00	DAK Fisik-Bidang Pendidikan-Reguler-SMP				Rp0,00	[illegible]	[illegible]
	DAK Fisik-Bidang Pendidikan-Reguler-SMP				Rp25.888.382.000,00	DAK Fisik-Bidang Pendidikan-Reguler-SMP				Rp0,00	[illegible]	[illegible]
	DAK Fisik-Bidang Pendidikan-Reguler-SMP				Rp25.888.382.000,00	:: DAK Fisik-Bidang Pendidikan-Reguler-SMP				Rp0,00	[illegible]	[illegible]

Kode Rekening	Sebelum					Sesudah					Bertambah / (Berkurang)	
	Uraian	Masuk Perhitungan			Jumlah	Uraian	Masuk Perhitungan			Jumlah	Rp	%
		Volume	Satuan	Tarif/Harga			Volume	Satuan	Tarif/Harga			
	DAK Fisik-Bidang Pendidikan Reguler-SMP	1	Tahun	1 Tahun	Rp25.858.382.000,00	DAK Fisik-Bidang Pendidikan Reguler-SMP	0			Rp0,00	[illegible]	[illegible]
4.2.01.01.03.0036	DAK Fisik-Bidang Kesehatan dan KB-Penugasan-Penurunan AKI dan AKB				Rp1.808.295.000,00	DAK Fisik-Bidang Kesehatan dan KB-Penugasan-Penurunan AKI dan AKB				Rp1.808.295.000,00	Rp0,00	0,00
	:: DAK Fisik-Bidang Kesehatan dan KB-Penugasan-Penurunan AKI dan AKB				Rp1.808.295.000,00	:: DAK Fisik-Bidang Kesehatan dan KB-Penugasan-Penurunan AKI dan AKB				Rp1.808.295.000,00	Rp0,00	0,00
	:: DAK Fisik-Bidang Kesehatan dan KB-Penugasan-Penurunan AKI dan AKB				Rp1.808.295.000,00	:: DAK Fisik-Bidang Kesehatan dan KB-Penugasan-Penurunan AKI dan AKB				Rp1.808.295.000,00	Rp0,00	0,00
	DAK Fisik-Bidang Kesehatan dan KB-Penugasan-Penurunan AKI dan AKB	1	Tahun	1 Tahun	Rp1.808.295.000,00	DAK Fisik-Bidang Kesehatan dan KB-Penugasan-Penurunan AKI dan AKB	1	Tahun	1 Tahun	Rp1.808.295.000,00	Rp0,00	0,00
[illegible]	DAK Fisik-Bidang Kesehatan dan KB-Reguler-KB				Rp[illegible]	DAK Fisik-Bidang Kesehatan dan KB-Reguler-KB				Rp0,00	[illegible]	
	:: DAK Fisik-Bidang Kesehatan dan KB-Reguler-KB				Rp[illegible]	DAK Fisik-Bidang Kesehatan dan KB-Reguler-KB				Rp0,00	[illegible]	
	:: DAK Fisik-Bidang Kesehatan dan KB-Reguler-KB				Rp[illegible]	:: DAK Fisik-Bidang Kesehatan dan KB-Reguler-KB				Rp0,00	[illegible]	[illegible]
	DAK Fisik-Bidang Kesehatan dan KB-Reguler-KB	1	Tahun	1 Tahun	Rp[illegible]	DAK Fisik-Bidang Kesehatan dan KB-Reguler-KB	1	Tahun	1 Tahun	Rp0,00	[illegible]	[illegible]
4.2.01.01.03.0036	DAK Fisik-Bidang Jalan-Reguler-Jalan				Rp19.312.778.000,00	DAK Fisik-Bidang Jalan-Reguler-Jalan				Rp0,00	[illegible]	[illegible]
	DAK Fisik-Bidang Jalan-Reguler-Jalan				Rp19.312.778.000,00	DAK Fisik-Bidang Jalan-Reguler-Jalan				Rp0,00	[illegible]	[illegible]
	:: DAK Fisik-Bidang Jalan-Reguler-Jalan				Rp19.312.778.000,00	DAK Fisik-Bidang Jalan-Reguler-Jalan				Rp0,00	[illegible]	[illegible]
	DAK Fisik-Bidang Jalan-Reguler-Jalan	1	Tahun	1 Tahun	Rp19.312.778.000,00	DAK Fisik-Bidang Jalan-Reguler-Jalan	0			Rp0,00	[illegible]	[illegible]
4.2.01.01.03.0036	DAK Fisik-Bidang Jalan-Penugasan-Jalan				Rp0,00	DAK Fisik-Bidang Jalan-Penugasan-Jalan				Rp19.312.778.000,00	Rp19.312.778.000,00	100,00
	DAK Fisik-Bidang Jalan-Penugasan-Jalan				Rp0,00	:: DAK Fisik-Bidang Jalan-Penugasan-Jalan				Rp19.312.778.000,00	Rp19.312.778.000,00	100,00
	DAK Fisik-Bidang Jalan-Penugasan-Jalan				Rp0,00	:: DAK Fisik-Bidang Jalan-Penugasan-Jalan				Rp19.312.778.000,00	Rp19.312.778.000,00	100,00

Kode Rekening	Sebelum					Sesudah					Bertambah / (Berkurang)	
	Uraian	Rincian Perhitungan			Jumlah	Uraian	Rincian Perhitungan			Jumlah	Rp	%
		Volume	Satuan	Tarif/Harga			Volume	Satuan	Tarif/Harga			
	[illegible]	0			Rp0,00	[illegible]	1	Tahun	1 Tahun	Rp[illegible]	Rp[illegible]	100,00
4.2.01.01.03.0037	DAK Fisik-Bidang Air Minum-Regular				Rp[illegible]	DAK Fisik-Bidang Air Minum-Regular				Rp0,00	(Rp[illegible])	(100,00)
	DAK Fisik-Bidang Air Minum-Regular				Rp4.285.590.000,00	DAK Fisik-Bidang Air Minum-Regular				Rp0,00	(Rp4.285.590.000,00)	(100,00)
	[illegible] DAK Fisik-Bidang Air Minum-Regular				Rp4.285.590.000,00	[illegible] DAK Fisik-Bidang Air Minum-Regular				Rp0,00	(Rp4.285.590.000,00)	(100,00)
	[illegible]	1	Tahun	1 Tahun	Rp[illegible]	[illegible]	0			Rp0,00	[illegible]	[illegible]
4.2.01.01.03.0069	DAK Fisik-Bidang Air Minum-Penugasan				Rp0,00	DAK Fisik-Bidang Air Minum-Penugasan				Rp[illegible]	Rp4.285.590.000,00	100,00
	DAK Fisik-Bidang Air Minum-Penugasan				Rp0,00	DAK Fisik-Bidang Air Minum-Penugasan				Rp[illegible]	Rp4.285.590.000,00	100,00
	[illegible]				Rp0,00	[illegible]				Rp[illegible]	Rp[illegible]	100,00
	DAK Fisik-Bidang Air Minum-Penugasan	0			Rp0,00	DAK Fisik-Bidang Air Minum-Penugasan	1	Tahun	1 Tahun	Rp[illegible]	Rp[illegible]	100,00
4.2.01.01.03.0070	DAK Fisik-Bidang Sanitasi-Regular				Rp12.880.221.000,00	DAK Fisik-Bidang Sanitasi-Regular				Rp0,00	[illegible]	[illegible]
	DAK Fisik-Bidang Sanitasi-Regular				Rp12.880.221.000,00	DAK Fisik-Bidang Sanitasi-Regular				Rp0,00	[illegible]	[illegible]
	DAK Fisik-Bidang Sanitasi-Regular				Rp12.880.221.000,00	DAK Fisik-Bidang Sanitasi-Regular				Rp0,00	[illegible]	[illegible]
	[illegible]	1	Tahun	1 Tahun	Rp12.880.221.000,00	DAK Fisik-Bidang Sanitasi-Regular	0			Rp0,00	[illegible]	[illegible]
4.2.01.01.03.0043	DAK Fisik-Bidang Sanitasi-Penugasan				Rp0,00	DAK Fisik-Bidang Sanitasi-Penugasan				Rp12.880.221.000,00	Rp12.880.221.000,00	100,00
	DAK Fisik-Bidang Sanitasi-Penugasan				Rp0,00	DAK Fisik-Bidang Sanitasi-Penugasan				Rp12.880.221.000,00	Rp12.880.221.000,00	100,00
	DAK Fisik-Bidang Sanitasi-Penugasan				Rp0,00	DAK Fisik-Bidang Sanitasi-Penugasan				Rp12.880.221.000,00	Rp12.880.221.000,00	100,00
	[illegible]	1	Tahun	1 Tahun	Rp0,00	DAK Fisik-Bidang Sanitasi-Penugasan	1	Tahun	1 Tahun	Rp12.880.221.000,00	Rp12.880.221.000,00	100,00
[illegible]	DAK Fisik-Bidang Transportasi Perkotaan-Regular				Rp7.288.681.000,00	DAK Fisik-Bidang Transportasi Perkotaan-Regular				Rp0,00	[illegible]	[illegible]

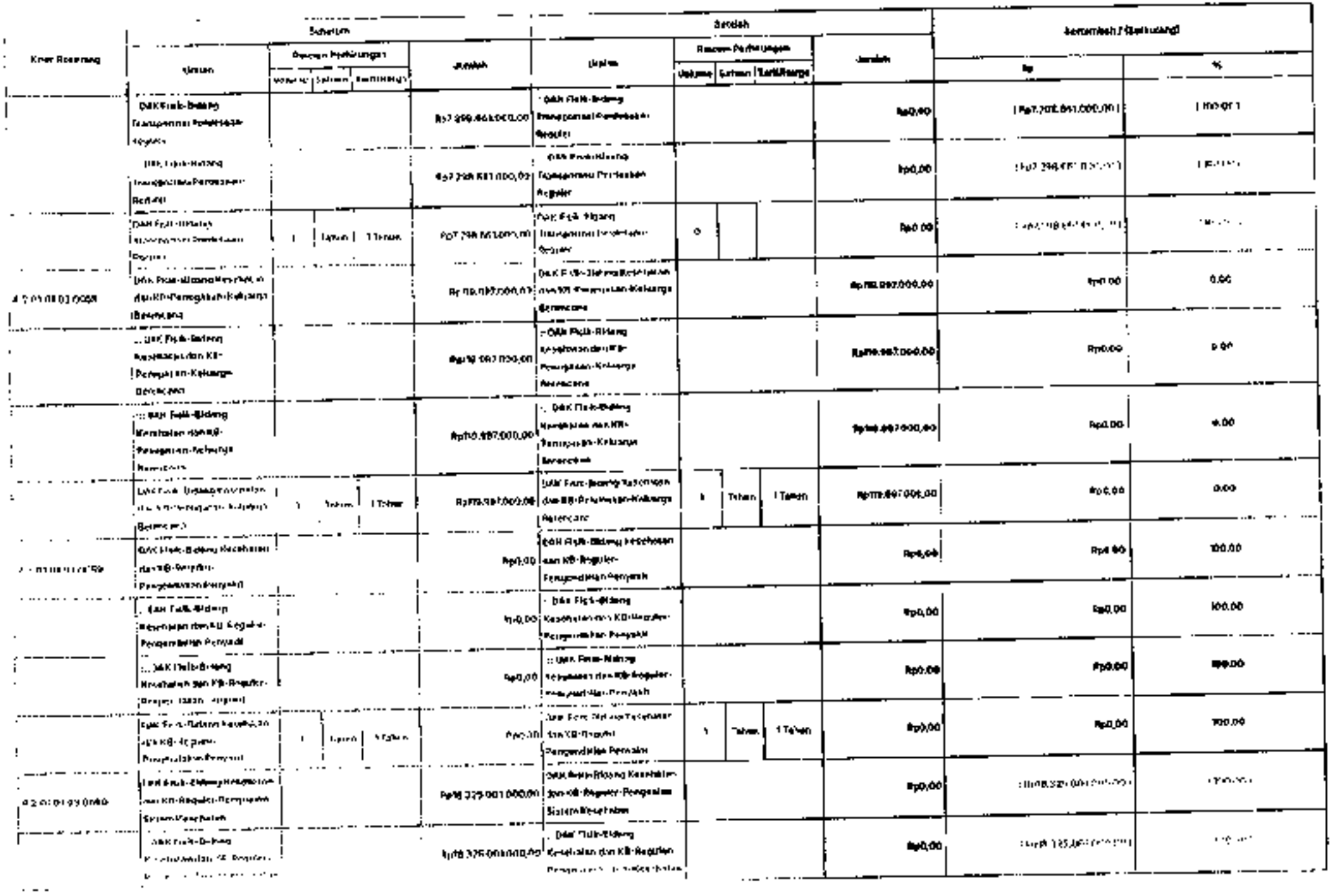

Kode Rekening	Sebelum: Uraian	Volume	Satuan	Tarif/Harga	Jumlah	Sesudah: Uraian	Volume	Satuan	Tarif/Harga	Jumlah	Bertambah / (Berkurang) Rp	%
	DAK Fisik Bidang Kesehatan dan KB-Penguatan Sistem Kesehatan				Rp16.325.001.000,00	DAK Fisik Bidang Kesehatan dan KB-Penguatan Sistem Kesehatan				Rp0,00	[illegible]	[illegible]
	DAK Fisik Bidang Kesehatan dan KB-Penguatan Sistem Kesehatan	1	Paket	1 Tahun	Rp16.325.000.000,00	DAK Fisik Bidang Kesehatan dan KB-Penguatan Sistem Kesehatan	0			Rp0,00	[illegible]	[illegible]
[illegible]	DAK Fisik Bidang Transportasi Perdesaan-Penugasan				Rp0,00	DAK Fisik Bidang Transportasi Perdesaan-Penugasan				Rp0,00	Rp0,00	100,00
	DAK Fisik Bidang Transportasi Perdesaan-Penugasan				Rp0,00	DAK Fisik Bidang Transportasi Perdesaan-Penugasan				Rp0,00	Rp0,00	100,00
	DAK Fisik Bidang Transportasi Perdesaan-Penugasan				Rp0,00	DAK Fisik Bidang Transportasi Perdesaan-Penugasan				Rp0,00	Rp0,00	100,00
	DAK Fisik Bidang Transportasi Perdesaan-Penugasan	1	Paket	1 Tahun	Rp0,00	DAK Fisik Bidang Transportasi Perdesaan-Penugasan	1	Paket	1 Tahun	Rp0,00	Rp0,00	100,00
[illegible]	DAK Fisik Bidang Transportasi Perdesaan-Penugasan				Rp0,00	DAK Fisik Bidang Transportasi Perdesaan-Penugasan				Rp7.298.661.000,00	Rp7.298.661.000,00	100,00
	DAK Fisik Bidang Transportasi Perdesaan-Penugasan				Rp0,00	DAK Fisik Bidang Transportasi Perdesaan-Penugasan				Rp7.298.661.000,00	Rp7.298.661.000,00	100,00
	DAK Fisik Bidang Transportasi Perdesaan-Penugasan				Rp0,00	DAK Fisik Bidang Transportasi Perdesaan-Penugasan				Rp7.298.661.000,00	Rp7.298.661.000,00	100,00
	DAK Fisik Bidang Transportasi Perdesaan-Penugasan	1			Rp0,00	DAK Fisik Bidang Transportasi Perdesaan-Penugasan	1	Paket	1 Tahun	Rp7.298.661.000,00	Rp7.298.661.000,00	100,00
[illegible]	DAK Fisik Bidang Pendidikan-PAUD				Rp0,00	DAK Fisik Bidang Pendidikan-PAUD				Rp288.358.000,00	Rp288.358.000,00	100,00
	DAK Fisik Bidang Pendidikan-PAUD				Rp0,00	DAK Fisik Bidang Pendidikan-PAUD				Rp288.358.000,00	Rp288.358.000,00	100,00
	DAK Fisik Bidang Pendidikan-PAUD				Rp0,00	DAK Fisik Bidang Pendidikan-PAUD				Rp288.358.000,00	Rp288.358.000,00	100,00
	DAK Fisik Bidang Pendidikan-PAUD	1			Rp0,00	DAK Fisik Bidang Pendidikan-PAUD	1	Paket	1 Tahun	Rp288.358.000,00	Rp288.358.000,00	100,00
[illegible]	DAK Fisik Bidang Pendidikan-SD				Rp0,00	DAK Fisik Bidang Pendidikan-SD				Rp42.[illegible].420.000,00	Rp42.[illegible].420.000,00	100,00

Kode Rekening	Sebelum					Setelah					Bertambah / (Berkurang)	
	Uraian	Rincian Perhitungan			Jumlah	Uraian	Rincian Perhitungan			Jumlah	Rp	%
		Volume	Satuan	Tarif/Harga			Volume	Satuan	Tarif/Harga			
	:: DAK Fisik-Bidang Pendidikan-SD				Rp0,00	:: DAK Fisik-Bidang Pendidikan-SD				Rp42.819.439.000,00	Rp42.819.439.000,00	100,00
	:: DAK Fisik-Bidang Pendidikan-SD				Rp0,00	:: DAK Fisik-Bidang Pendidikan-SD				Rp42.819.439.000,00	Rp42.819.439.000,00	100,00
	DAK Fisik-Bidang Pendidikan-SD	0			Rp0,00	DAK Fisik-Bidang Pendidikan-SD	1	Tahun	1 Tahun	Rp42.819.439.000,00	Rp42.819.439.000,00	100,00
4.2.01.01.03.0066	DAK Fisik-Bidang Pendidikan-SMP				Rp0,00	DAK Fisik-Bidang Pendidikan-SMP				Rp25.888.382.000,00	Rp25.888.382.000,00	100,00
	:: DAK Fisik-Bidang Pendidikan-SMP				Rp0,00	:: DAK Fisik-Bidang Pendidikan-SMP				Rp25.888.382.000,00	Rp25.888.382.000,00	100,00
	:: DAK Fisik-Bidang Pendidikan-SMP				Rp0,00	:: DAK Fisik-Bidang Pendidikan-SMP				Rp25.888.382.000,00	Rp25.888.382.000,00	100,00
	DAK Fisik-Bidang Pendidikan-SMP	0			Rp0,00	DAK Fisik-Bidang Pendidikan-SMP	1	Tahun	1 Tahun	Rp25.888.382.000,00	Rp25.888.382.000,00	100,00
4.2.01.01.03.0075	DAK Fisik-Bidang Kesehatan-Pengadaan Sistem Kesehatan				Rp0,00	DAK Fisik-Bidang Kesehatan-Pengadaan Sistem Kesehatan				Rp18.325.001.000,00	Rp18.325.001.000,00	100,00
	:: DAK Fisik-Bidang Kesehatan-Pengadaan Sistem Kesehatan				Rp0,00	:: DAK Fisik-Bidang Kesehatan-Pengadaan Sistem Kesehatan				Rp18.325.001.000,00	Rp18.325.001.000,00	100,00
	DAK Fisik-Bidang Kesehatan-Pengadaan Sistem Kesehatan				Rp0,00	DAK Fisik-Bidang Kesehatan-Pengadaan Sistem Kesehatan				Rp18.325.001.000,00	Rp18.325.001.000,00	100,00
	DAK Fisik-Bidang Kesehatan-Pengadaan Sistem Kesehatan	0			Rp0,00	DAK Fisik-Bidang Kesehatan-Pengadaan Sistem Kesehatan	1	Tahun	1 Tahun	Rp18.325.001.000,00	Rp18.325.001.000,00	100,00
[illegible]	Dana Transfer Khusus-Dana [illegible]				[illegible]	Dana Transfer Khusus-Dana [illegible]				Rp329.789.461.044,00	[illegible]	[illegible]
[illegible]	DAK Non Fisik-BOS Reguler				[illegible]	DAK Non Fisik-BOS Reguler				Rp130.644.001.000,00	[illegible]	[illegible]
	:: DAK Non Fisik-BOS Reguler				[illegible]	:: DAK Non Fisik-BOS Reguler				Rp130.644.001.000,00	[illegible]	[illegible]
	:: DAK Non Fisik-BOS Reguler				[illegible]	DAK Non Fisik-BOS Reguler				Rp85.322.030.500,00	[illegible]	[illegible]
	[illegible]			1 Tahun	[illegible]	:: DAK Non Fisik-BOS Reguler	1	Tahun	1 Tahun	Rp85.322.030.500,00	[illegible]	[illegible]
	:: DAK Non Fisik-BOS Reguler CS 473.940.340,00				Rp85.910.490.000,00	:: DAK Non Fisik-BOS Reguler CS 473.940.340,00				Rp85.322.030.500,00	[illegible]	[illegible]
	[illegible]	[illegible]		1 Tahun	[illegible]	DAK Non Fisik-BOS Reguler	1	Tahun	1 Tahun	Rp85.322.030.500,00	[illegible]	[illegible]
[illegible]	DAK Non Fisik-BOS Khusus				Rp2.315.000.000,00	DAK Non Fisik-BOS Khusus				Rp2.315.000.000,00	Rp0,00	0,00
	:: DAK Non Fisik-BOS Khusus				Rp2.315.000.000,00	:: DAK Non Fisik-BOS Khusus				Rp2.315.000.000,00	Rp0,00	0,00
	DAK Non Fisik-BOS Khusus				Rp2.315.000.000,00	DAK Non Fisik-BOS Khusus				Rp2.315.000.000,00	Rp0,00	0,00

Kode Rekening	Uraian	Sebelum: Rincian Perhitungan			Sesudah: Rincian Perhitungan				Bertambah / (Berkurang)	
		Volume	Satuan	Tarif/Harga	Volume	Satuan	Tarif/Harga	Jumlah	Rp	%
	[illegible]	1	Paket	1 Tahun	1	Tahun	1 Tahun	Rp7.315.000.000,00	Rp0,00	0,00
4.2.01.01.04.0004	DAK Non Fisik-TPG PNSD							Rp28.540.804.306,00	[illegible]	[illegible]
	DAK Non Fisik-TPG PNSD							Rp28.540.804.306,00	[illegible]	[illegible]
	DAK Non Fisik-TPG PNSD							Rp28.540.804.306,00	[illegible]	[illegible]
	DAK Non Fisik-TPG PNSD	1	Tahun	1 Tahun	1	Tahun	1 Tahun	Rp28.540.804.306,00	[illegible]	[illegible]
4.2.01.01.04.0005	DAK Non Fisik-Tunjangan Guru PNSD							Rp4.848.836.172,00	[illegible]	[illegible]
	DAK Non Fisik-Tunjangan Guru PNSD							Rp4.848.836.172,00	[illegible]	[illegible]
	DAK Non Fisik-Tunjangan Guru PNSD							Rp2.424.418.086,00	[illegible]	[illegible]
	DAK Non Fisik-Tunjangan Guru PNSD 2.424.418.086,00							Rp2.424.418.086,00	[illegible]	[illegible]
	DAK Non Fisik-Tunjangan Guru PNSD	1	Tahun	1 Tahun	1	Tahun	1 Tahun	Rp2.424.418.086,00	[illegible]	[illegible]
	DAK Non Fisik-Tunjangan Guru PNSD	1	Tahun	1 Tahun	1	Tahun	1 Tahun	Rp2.424.418.086,00	[illegible]	[illegible]
	[illegible]							Rp91.057.909.000,00	[illegible]	[illegible]
	DAK Non Fisik-TKG PNSD							Rp91.057.909.000,00	[illegible]	[illegible]
	DAK Non Fisik-TKG PNSD							Rp45.528.000.000,00	[illegible]	[illegible]
	DAK Non Fisik-TKG PNSD	1	Tahun	1 Tahun	1	Tahun	1 Tahun	Rp4.329.999.000,00	[illegible]	[illegible]
	DAK Non Fisik-TKG PNSD							Rp45.528.000.000,00	[illegible]	[illegible]
	DAK Non Fisik-TKG PNSD	1	Tahun	1 Tahun	1	Tahun	1 Tahun	Rp45.528.000.000,00	[illegible]	[illegible]
4.2.01.01.04.0007	DAK Non Fisik-BOP PAUD							Rp2.052.640.000,00	Rp0,00	0,00
	DAK Non Fisik-BOP PAUD							Rp5.135.640.000,00	Rp0,00	0,00
	DAK Non Fisik-BOP PAUD							Rp5.135.640.000,00	Rp0,00	0,00
	DAK Non Fisik-BOP PAUD	1	Tahun	1 Tahun	1	Tahun	1 Tahun	Rp5.135.640.000,00	Rp0,00	0,00
4.2.01.01.04.0008	DAK Non Fisik-BOP Pendidikan Kesetaraan							Rp1.032.440.000,00	Rp0,00	0,00
	DAK Non Fisik-BOP Pendidikan Kesetaraan							Rp1.032.440.000,00	Rp0,00	0,00
	DAK Non Fisik-BOP Pendidikan Kesetaraan							Rp1.032.440.000,00	Rp0,00	0,00
	DAK Non Fisik-BOP Pendidikan Kesetaraan	1	Tahun	1 Tahun	1	Tahun	1 Tahun	Rp1.032.440.000,00	Rp0,00	0,00
4.2.01.01.04.0011	DAK Non Fisik-DAK Fisik-BOP							Rp0,00	Rp0,00	0,00

Kode Rekening	Sebelum					Setelah					Bertambah / (Berkurang)	
	Uraian	Rincian Perhitungan			Jumlah	Uraian	Rincian Perhitungan			Jumlah	Rp	%
		Volume	Satuan	Tarif/Harga			Volume	Satuan	Tarif/Harga			
	: DAK Non Fisik-BOKKB-BOK				Rp0,00	: DAK Non Fisik-BOKKB-BOK				Rp0,00	Rp0,00	100,00
	: DAK Non Fisik-BOKKB-BOK				Rp0,00	: DAK Non Fisik-BOKKB-BOK				Rp0,00	Rp0,00	100,00
	DAK Non Fisik-BOKKB-BOK	1	Tahun	1 Tahun	Rp0,00	DAK Non Fisik-BOKKB-BOK	1	Tahun	1 Tahun	Rp0,00	Rp0,00	100,00
4.2.01.01.04.0015	DAK Non Fisik-BOKKB-Akreditasi Puskesmas				Rp0,00	DAK Non Fisik-BOKKB-Akreditasi Puskesmas				Rp0,00	Rp0,00	100,00
	: DAK Non Fisik-BOKKB-Akreditasi Puskesmas				Rp0,00	: DAK Non Fisik-BOKKB-Akreditasi Puskesmas				Rp0,00	Rp0,00	100,00
	: DAK Non Fisik-BOKKB-Akreditasi Puskesmas				Rp0,00	: DAK Non Fisik-BOKKB-Akreditasi Puskesmas				Rp0,00	Rp0,00	100,00
	DAK Non Fisik-BOKKB-Akreditasi Puskesmas	1	Tahun	1 Tahun	Rp0,00	DAK Non Fisik-BOKKB-Akreditasi Puskesmas	1	Tahun	1 Tahun	Rp0,00	Rp0,00	100,00
4.2.01.01.04.0014	DAK Non Fisik-BOKKB-Jamiaan Persalinan				Rp0,00	DAK Non Fisik-BOKKB-Jamiaan Persalinan				Rp0,00	Rp0,00	100,00
	: DAK Non Fisik-BOKKB-Jamiaan Persalinan				Rp0,00	: DAK Non Fisik-BOKKB-Jamiaan Persalinan				Rp0,00	Rp0,00	100,00
	: DAK Non Fisik-BOKKB-Jamiaan Persalinan				Rp0,00	: DAK Non Fisik-BOKKB-Jamiaan Persalinan				Rp0,00	Rp0,00	100,00
	DAK Non Fisik-BOKKB-Jamiaan Persalinan	1	Tahun	1 Tahun	Rp0,00	DAK Non Fisik-BOKKB-Jamiaan Persalinan	1	Tahun	1 Tahun	Rp0,00	Rp0,00	100,00
4.2.01.01.04.0016	DAK Non Fisik-PK2UKM				Rp897.616.000,00	DAK Non Fisik-PK2UKM				Rp[illegible]	[illegible]	[illegible]
	: DAK Non Fisik-PK2UKM				Rp897.616.000,00	: DAK Non Fisik-PK2UKM				Rp[illegible]	[illegible]	[illegible]
	: DAK Non Fisik-PK2UKM				Rp493.808.000,00	: DAK Non Fisik-PK2UKM				Rp[illegible]	[illegible]	[illegible]
	DAK Non Fisik-PK2UKM	1	Tahun	1 Tahun	Rp493.808.000,00	DAK Non Fisik-PK2UKM	1	Tahun	1 Tahun	Rp[illegible]	[illegible]	[illegible]
	: DAK Non Fisik-PK2UKM 482.148.164,00				Rp493.808.000,00	: DAK Non Fisik-PK2UKM 482.148.164,00				Rp[illegible]	[illegible]	[illegible]
	[illegible]	[illegible]	[illegible]	[illegible]	[illegible]	DAK Non Fisik-PK2UKM	1	Tahun	1 Tahun	Rp[illegible]	[illegible]	[illegible]
4.2.01.01.04.0018	DAK Non Fisik-Dana Pelayanan Kepertahanan				Rp0,00	DAK Non Fisik-Dana Pelayanan Kepertahanan				Rp0,00	Rp0,00	100,00
	: DAK Non Fisik-Dana Pelayanan Kepertahanan				Rp0,00	DAK Non Fisik-Dana Pelayanan Kepertahanan				Rp0,00	Rp0,00	100,00
	: DAK Non Fisik-Dana Pelayanan Kepertahanan				Rp0,00	DAK Non Fisik-Dana Pelayanan Kepertahanan				Rp0,00	Rp0,00	100,00
	DAK Non Fisik-Dana Pelayanan Kepertahanan	1	Tahun	1 Tahun	Rp0,00	DAK Non Fisik-Dana Pelayanan Kepertahanan	1	Tahun	1 Tahun	Rp0,00	Rp0,00	100,00
4.2.01.01.04.0020	DAK Non Fisik-Fasilitasi Pemasaran Mental				Rp0,00	DAK Non Fisik-Fasilitasi Pemasaran Mental				Rp0,00	Rp0,00	100,00

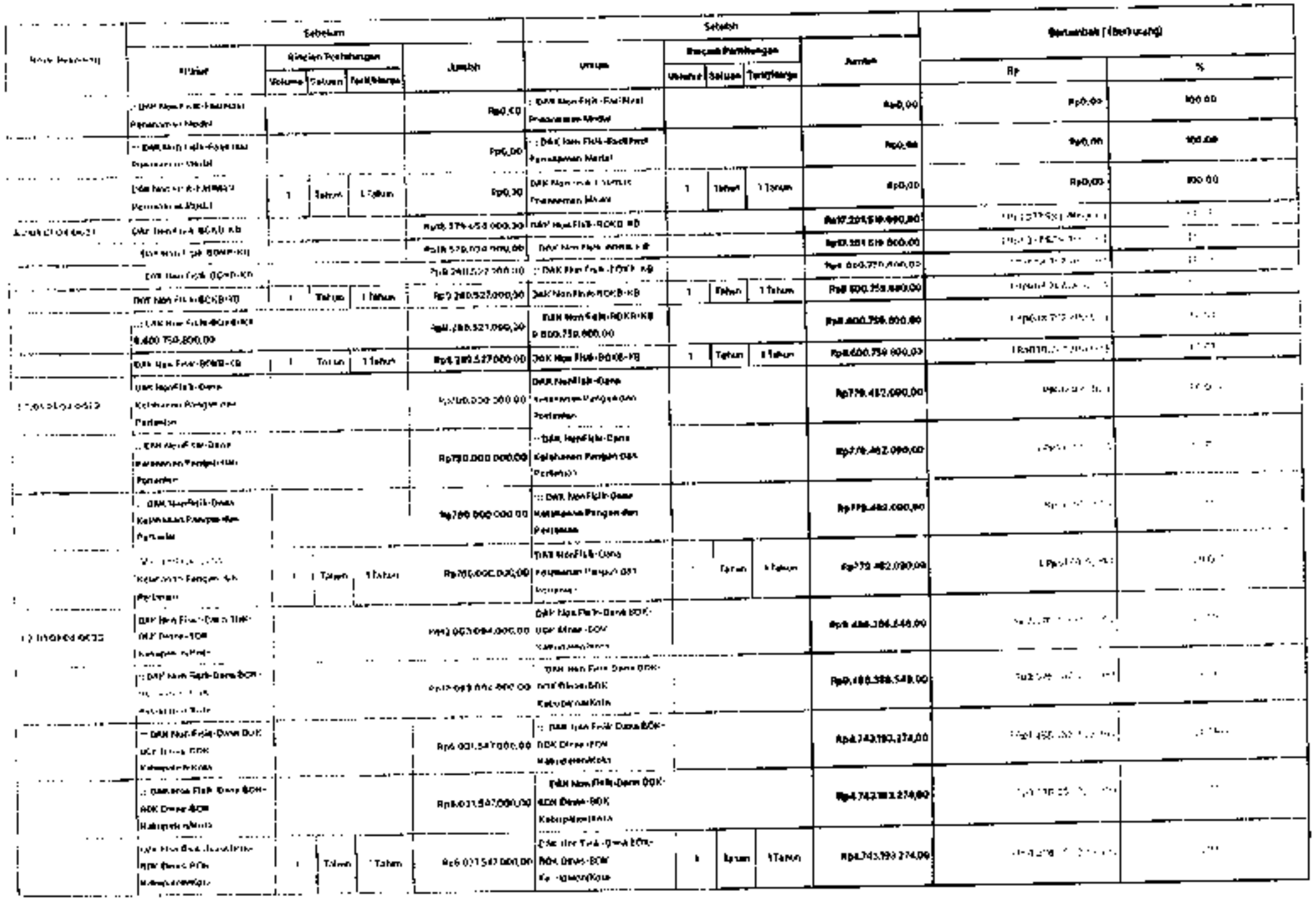

Kode Rekening	Sebelum					Setelah					Bertambah (Berkurang)	
	Uraian	Rincian Perhitungan			Jumlah	Uraian	Rincian Perhitungan			Jumlah	Rp	%
		Volume	Satuan	Tarif/Harga			Volume	Satuan	Tarif/Harga			
	DAK Non Fisik-Dana BOK-BOK Desa-BOK Kelas-Kelas/Kota	1	Tahun	1 Tahun	Rp8.[illegible]	DAK Non Fisik-Dana BOK-BOK Desa-BOK Pengawasan/Kota	1	Tahun	1 Tahun	Rp4.[illegible]	[illegible]	
4.2.01.01.03.0034	DAK Non Fisik-Dana BOK-BOK Desa-BOK Pengawasan Obat dan Makanan				Rp256.601.000,00	DAK Non Fisik-Dana BOK-BOK Desa-BOK Pengawasan Obat dan Makanan				Rp256.601.000,00	Rp0,00	0,00
	... DAK Non Fisik-Dana BOK-BOK Desa-BOK Pengawasan Obat dan Makanan				Rp256.601.000,00	... DAK Non Fisik-Dana BOK-BOK Desa-BOK Pengawasan Obat dan Makanan				Rp256.601.000,00	Rp0,00	0,00
	... DAK Non Fisik-Dana BOK-BOK Desa-BOK Pengawasan Obat dan Makanan				Rp256.601.000,00	... DAK Non Fisik-Dana BOK-BOK Desa-BOK Pengawasan Obat dan Makanan				Rp256.601.000,00	Rp0,00	0,00
	DAK Non Fisik-Dana BOK-BOK Desa-BOK Pengawasan Obat dan Makanan	1	Tahun	1 Tahun	Rp256.601.000,00	DAK Non Fisik-Dana BOK-BOK Desa-BOK Pengawasan Obat dan Makanan	1	Tahun	1 Tahun	Rp256.601.000,00	Rp0,00	0,00
4.2.01.01.04.0025	DAK Non Fisik-Dana BOK-BOK Puskesmas				Rp36.782.112.000,00	DAK Non Fisik-Dana BOK-BOK Puskesmas				Rp36.782.112.000,00	Rp0,00	0,00
	... DAK Non Fisik-Dana BOK-BOK Puskesmas				Rp36.782.112.000,00	... DAK Non Fisik-Dana BOK-BOK Puskesmas				Rp36.782.112.000,00	Rp0,00	0,00
	... DAK Non Fisik-Dana BOK-BOK Puskesmas				Rp36.782.112.000,00	... DAK Non Fisik-Dana BOK-BOK Puskesmas				Rp36.782.112.000,00	Rp0,00	0,00
	DAK Non Fisik-Dana BOK-BOK Puskesmas	1	Tahun	1 Tahun	Rp36.782.112.000,00	DAK Non Fisik-Dana BOK-BOK Puskesmas	1	Tahun	1 Tahun	Rp36.782.112.000,00	Rp0,00	0,00
4.2.01.05	Dana Desa				Rp394.620.949.000,00	Dana Desa				Rp404.[illegible].789.000,00	Rp10.587.840.000,00	1,62
4.2.01.05.01	Dana Desa				Rp394.620.949.000,00	Dana Desa				Rp404.[illegible].789.000,00	Rp10.587.840.000,00	1,62
[illegible]	Dana Desa				Rp394.620.949.000,00	Dana Desa				Rp404.[illegible].789.000,00	Rp10.587.840.000,00	2,62
	Dana Desa				Rp394.620.949.000,00	Dana Desa				Rp404.[illegible].789.000,00	Rp10.587.840.000,00	2,62
	Dana Desa				Rp394.620.949.000,00	Dana Desa				Rp404.[illegible].789.000,00	Rp10.587.840.000,00	2,62
	Dana Desa	1	Tahun	1 Tahun	Rp394.620.949.000,00	Dana Desa	1	Tahun	1 Tahun	Rp404.[illegible].789.000,00	Rp10.587.840.000,00	2,62
4.2.01.06	Insentif Fiskal				Rp14.506.435.000,00	Insentif Fiskal				Rp20.063.542.000,00	Rp5.577.107.000,00	27,77
4.2.01.05.01	Insentif Fiskal				Rp14.506.435.000,00	Insentif Fiskal				Rp20.063.542.000,00	Rp5.577.107.000,00	27,77
[illegible]	Insentif Fiskal				Rp14.506.435.000,00	Insentif Fiskal				Rp20.063.542.000,00	Rp5.577.107.000,00	27,77
	Insentif Fiskal				Rp14.506.435.000,00	Insentif Fiskal				Rp20.063.542.000,00	Rp5.577.107.000,00	27,77
	Dana Insentif Daerah				Rp14.506.435.000,00	Dana Insentif Daerah				Rp20.063.542.000,00	Rp5.577.107.000,00	27,77
	Insentif Fiskal	1	Tahun	1 Tahun	Rp14.506.435.000,00	Insentif Fiskal	1	Tahun	1 Tahun	Rp20.063.542.000,00	Rp5.577.107.000,00	27,77
4.2.02	Pendapatan Transfer Antar Daerah				Rp52.000.000.000,00	Pendapatan Transfer Antar Daerah				Rp42.050.000.000,00	[illegible]	[illegible]
4.2.02.01	Pendapatan Bagi Hasil				Rp52.000.000.000,00	Pendapatan Bagi Hasil				Rp40.050.000.000,00	[illegible]	[illegible]

Kode Rekening	Sebelum					Setelah					Bertambah / (Berkurang)	
	Uraian	Ekonomi Perhitungan			Jumlah	Uraian	Ekonomi Perhitungan			Jumlah	Rp	%
		Volume	Satuan	Tarif/Harga			Volume	Satuan	Tarif/Harga			
1.2.02.0[illegible]	Pendapatan Bagi Hasil Pajak				Rp52.000.000.000,00	Pendapatan Bagi Hasil Pajak				Rp40.050.000.000,00	(Rp[illegible])	[illegible]
4.2.02.01.0001	Pendapatan Bagi Hasil Pajak Kendaraan Bermotor				Rp21.881.788.175,00	Pendapatan Bagi Hasil Pajak Kendaraan Bermotor				Rp6.234.510.835,00	(Rp15.647.257.240,00)	[illegible]
	Pendapatan Bagi Hasil Pajak Kendaraan Bermotor				Rp21.881.788.175,00	:: Pendapatan Bagi Hasil Pajak Kendaraan Bermotor				Rp6.234.510.835,00	(Rp15.647.257.240,00)	[illegible]
	Pendapatan Bagi Hasil Pajak Kendaraan Bermotor				Rp21.881.788.175,00	::: Pendapatan Bagi Hasil Pajak Kendaraan Bermotor				Rp6.234.510.835,00	(Rp15.647.257.240,00)	[illegible]
	Pendapatan Bagi Hasil Pajak Kendaraan Bermotor	1	Tahun	1 Tahun	Rp21.881.788.175,00	Pendapatan Bagi Hasil Pajak Kendaraan Bermotor	1	Tahun	1 Tahun	Rp6.234.510.835,00	(Rp15.647.257.240,00)	[illegible]
1.2.02.01.0002	Pendapatan Bagi Hasil Bea Balik Nama Kendaraan Bermotor				Rp8.165.459.886,00	Pendapatan Bagi Hasil Bea Balik Nama Kendaraan Bermotor				Rp3.144.330.068,00	(Rp5.021.129.818,00)	[illegible]
	:: Pendapatan Bagi Hasil Bea Balik Nama Kendaraan Bermotor				Rp8.165.459.886,00	:: Pendapatan Bagi Hasil Bea Balik Nama Kendaraan Bermotor				Rp3.144.330.068,00	(Rp5.021.129.818,00)	[illegible]
	::: Pendapatan Bagi Hasil Bea Balik Nama Kendaraan Bermotor				Rp8.165.459.886,00	::: Pendapatan Bagi Hasil Bea Balik Nama Kendaraan Bermotor				Rp3.144.330.068,00	(Rp5.021.129.818,00)	[illegible]
	Pendapatan Bagi Hasil Bea [illegible] Bermotor	1	Tahun	1 Tahun	Rp8.165.459.886,00	Pendapatan Bagi Hasil Bea Balik Nama Kendaraan Bermotor	1	Tahun	1 Tahun	Rp3.144.330.068,00	(Rp5.021.129.818,00)	[illegible]
1.2.02.01.0003	Pendapatan Bagi Hasil Pajak Bahan Bakar Kendaraan Bermotor				Rp7.542.021.967,00	Pendapatan Bagi Hasil Pajak Bahan Bakar Kendaraan Bermotor				Rp6.680.011.612,00	(Rp[illegible])	[illegible]
	Pendapatan Bagi Hasil Pajak Bahan Bakar Kendaraan Bermotor				Rp7.542.021.967,00	:: Pendapatan Bagi Hasil Pajak Bahan Bakar Kendaraan Bermotor				Rp6.680.011.612,00	(Rp[illegible])	[illegible]
	Pendapatan Bagi Hasil Pajak Bahan Bakar Kendaraan Bermotor				Rp7.542.021.967,00	::: Pendapatan Bagi Hasil Pajak Bahan Bakar Kendaraan Bermotor				Rp6.680.011.612,00	[illegible]	
	Pendapatan Bagi Hasil Pajak Bahan Bakar Kendaraan Bermotor	1	Tahun	1 Tahun	Rp7.542.021.967,00	Pendapatan Bagi Hasil Pajak Bahan Bakar Kendaraan Bermotor	1	Tahun	1 Tahun	Rp6.680.011.612,00	[illegible]	[illegible]
4.2.02.01.0004	Pendapatan Bagi Hasil Pajak Air Permukaan				Rp125.693.511,00	Pendapatan Bagi Hasil Pajak Air Permukaan				Rp256.974.782,00	Rp131.281.282,00	51,00
	Pendapatan Bagi Hasil Pajak Air Permukaan				Rp125.693.511,00	Pendapatan Bagi Hasil Pajak Air Permukaan				Rp256.974.782,00	Rp131.281.282,00	51,00
	Pendapatan Bagi Hasil Pajak Air Permukaan				Rp125.693.511,00	Pendapatan Bagi Hasil Pajak Air Permukaan				Rp256.974.782,00	Rp131.281.282,00	51,00

Kode Rekening	Sebelum					Sesudah					Bertambah / (Berkurang)	
	Uraian	Rincian Perhitungan			Jumlah	Uraian	Rincian Perhitungan			Jumlah	Rp	%
		Volume	Satuan	Tarif/Harga			Volume	Satuan	Tarif/Harga			
	Pendapatan Bagi Hasil Pajak Air Permukaan	1	Rincian	1 Tahun	Rp[illegible]	Pendapatan Bagi Hasil Pajak Air Permukaan	1	Tahun	1 Tahun	Rp[illegible]	Rp[illegible]	[illegible]
[illegible]	Pendapatan Bagi Hasil Pajak Rokok				Rp[illegible]	Pendapatan Bagi Hasil Pajak Rokok				Rp[illegible]	Rp[illegible]	[illegible]
	:: Pendapatan Bagi Hasil Pajak Rokok				Rp[illegible]	:: Pendapatan Bagi Hasil Pajak Rokok				Rp[illegible]	Rp[illegible]	[illegible]
	:: Pendapatan Bagi Hasil Pajak Rokok				Rp[illegible]	:: Pendapatan Bagi Hasil Pajak Rokok				Rp[illegible]	Rp[illegible]	[illegible]
	Pendapatan Bagi Hasil Pajak Rokok	1	Rincian	1 Tahun	Rp[illegible]	Pendapatan Bagi Hasil Pajak Rokok	1	Tahun	1 Tahun	Rp[illegible]	Rp[illegible]	[illegible]
[illegible]	Bantuan Keuangan				Rp0,00	Bantuan Keuangan				Rp[illegible]	Rp[illegible]	[illegible]
[illegible]	Bantuan Keuangan Khusus dari Pemerintah Provinsi				Rp0,00	Bantuan Keuangan Khusus dari Pemerintah Provinsi				Rp[illegible]	Rp[illegible]	[illegible]
[illegible]	Bantuan Keuangan Khusus dari Pemerintah Daerah Provinsi				Rp0,00	Bantuan Keuangan Khusus dari Pemerintah Daerah Provinsi				Rp[illegible]	Rp[illegible]	[illegible]
	Bantuan Keuangan Khusus dari Pemerintah Daerah Provinsi				Rp0,00	Bantuan Keuangan Khusus dari Pemerintah Daerah Provinsi				Rp[illegible]	Rp[illegible]	[illegible]
	Bantuan Keuangan Khusus dari Pemerintah Daerah Provinsi				Rp0,00	Bantuan Keuangan Khusus dari Pemerintah Daerah Provinsi				Rp[illegible]	Rp[illegible]	[illegible]
	Bantuan Keuangan Khusus dari Pemerintah Daerah Provinsi	0			Rp0,00	Bantuan Keuangan Khusus dari Pemerintah Daerah Provinsi	1	Paket	1 Tahun	Rp[illegible]	Rp[illegible]	[illegible]
[illegible]	[illegible]				[illegible]	[illegible]				Rp[illegible]	Rp0,00	0,00
[illegible]	[illegible]				Rp[illegible]	[illegible]				Rp[illegible]	Rp0,00	0,00
[illegible]	[illegible]				Rp[illegible]	[illegible]				Rp[illegible]	Rp0,00	0,00
[illegible]	[illegible]				Rp[illegible]	[illegible]				Rp[illegible]	Rp0,00	0,00
[illegible]	[illegible]				Rp[illegible]	[illegible]				Rp[illegible]	Rp0,00	0,00
[illegible]	[illegible]				Rp[illegible]	[illegible]				Rp[illegible]	Rp0,00	0,00

Kode Rekening	Sebelum					Setelah					Bertambah / (Berkurang)	
	Uraian	Rincian Perhitungan			Jumlah	Uraian	Rincian Perhitungan			Jumlah	Rp	%
		Volume	Satuan	Tarif/Harga			Volume	Satuan	Tarif/Harga			
	Penempatan Dana Kapitasi JKN pada HKTP	1	Tahun	1 Tahun	Rp16.500.000.000,00	Penempatan Dana Kapitasi JKN pada FKTP	1	Tahun	1 Tahun	Rp16.500.000.000,00	Rp0,00	0.00
				Jumlah	Rp1.684.672.885.049,00				Jumlah	Rp1.868.517.141.412,37		

Rencana Realisasi Pendapatan per Bulan*) (Rp)	
Januari	Rp538.999.113.238,00
Februari	Rp93.586.361.926,00
Maret	Rp85.954.060.306,03
April	Rp97.013.472.188,00
Mei	Rp94.932.046.618,00
Juni	Rp96.509.536.511,00
Juli	Rp94.509.536.511,00
Agustus	Rp269.334.466.829,37
September	Rp76.509.536.511,00
Oktober	Rp...4.509.536.511,00
November	Rp97.724.067.829,00
Desember	Rp88.205.477.465,00
Jumlah	**Rp1.868.797.532.841,37**

Teluk Dalam, Tanggal 20 September 2024
KEPALA BADAN PENGELOLAAN KEUANGAN, PENDAPATAN DAN ASET DAERAH

AFGRI HABITA, SE, M.A
NIP. 196640920050021001

Mengesahkan,
PPKD

"PPKD"
PEJABAT PENATAUSAHAAN KEUANGAN DAERAH

AFGRI HABITA, SE,MA.
NIP. 196640920050021001

Tim Anggaran Pemerintah Daerah

No.	Nama	NIP	Jabatan	Tanda Tangan
1.	ELIMA SINAGA,SH,M.Si	197203131998032006	Sekretaris TAPD	
2.	FATALOZA GAWA, SH.,MH	196707010403101004	Anggota TAPD	
3.	DILMA HABER, S.Kom.,M.I.P	198007 [illegible]2015	Anggota TAPD	
4.	DESMAN HULU,ST	197912222010011016	Anggota TAPD	
5.	ANTONI MUS TELAUMBANUA, SH	198204032009031007	Anggota TAPD	

*) Sesuai perkembangan SIPD

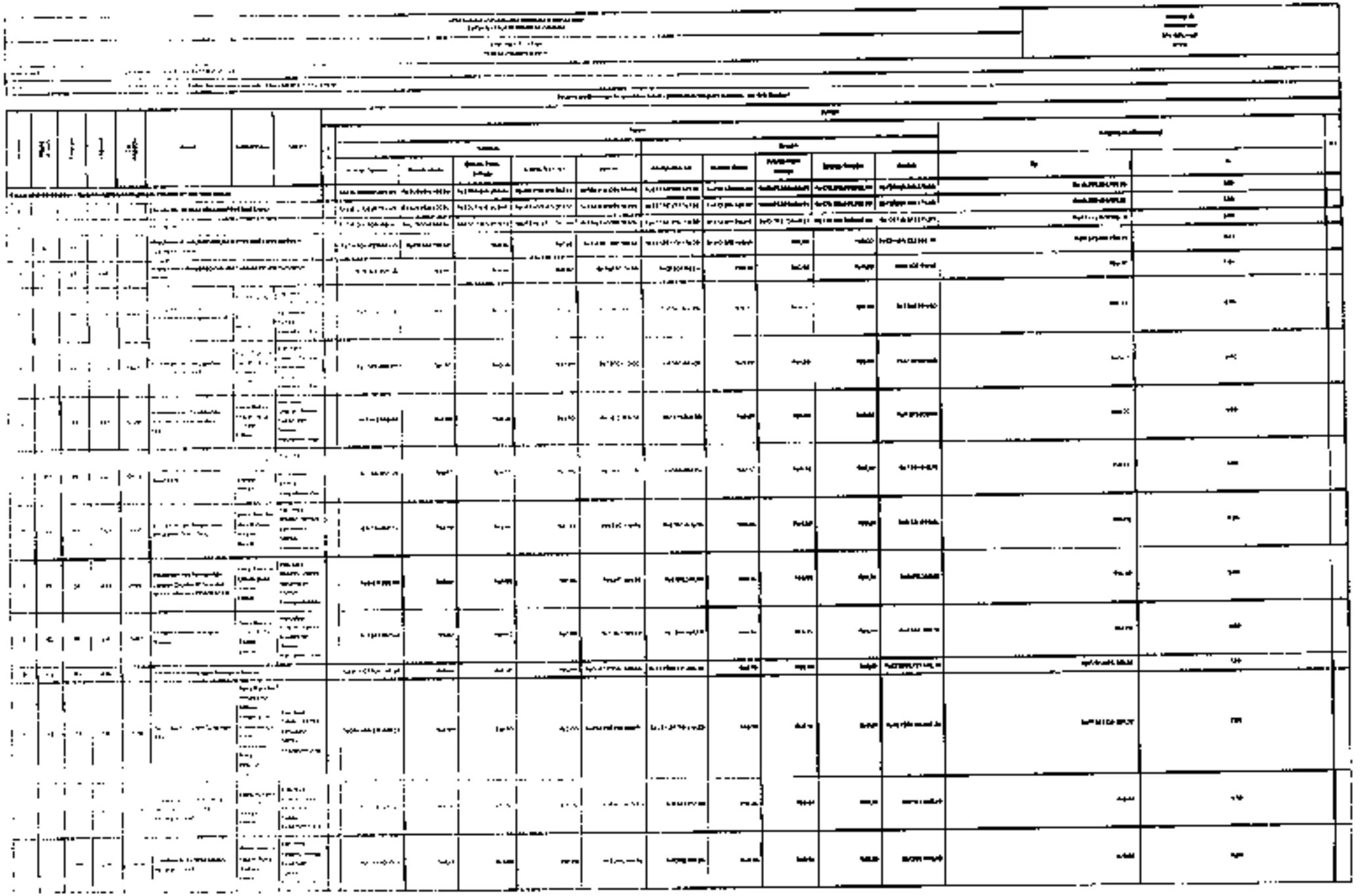

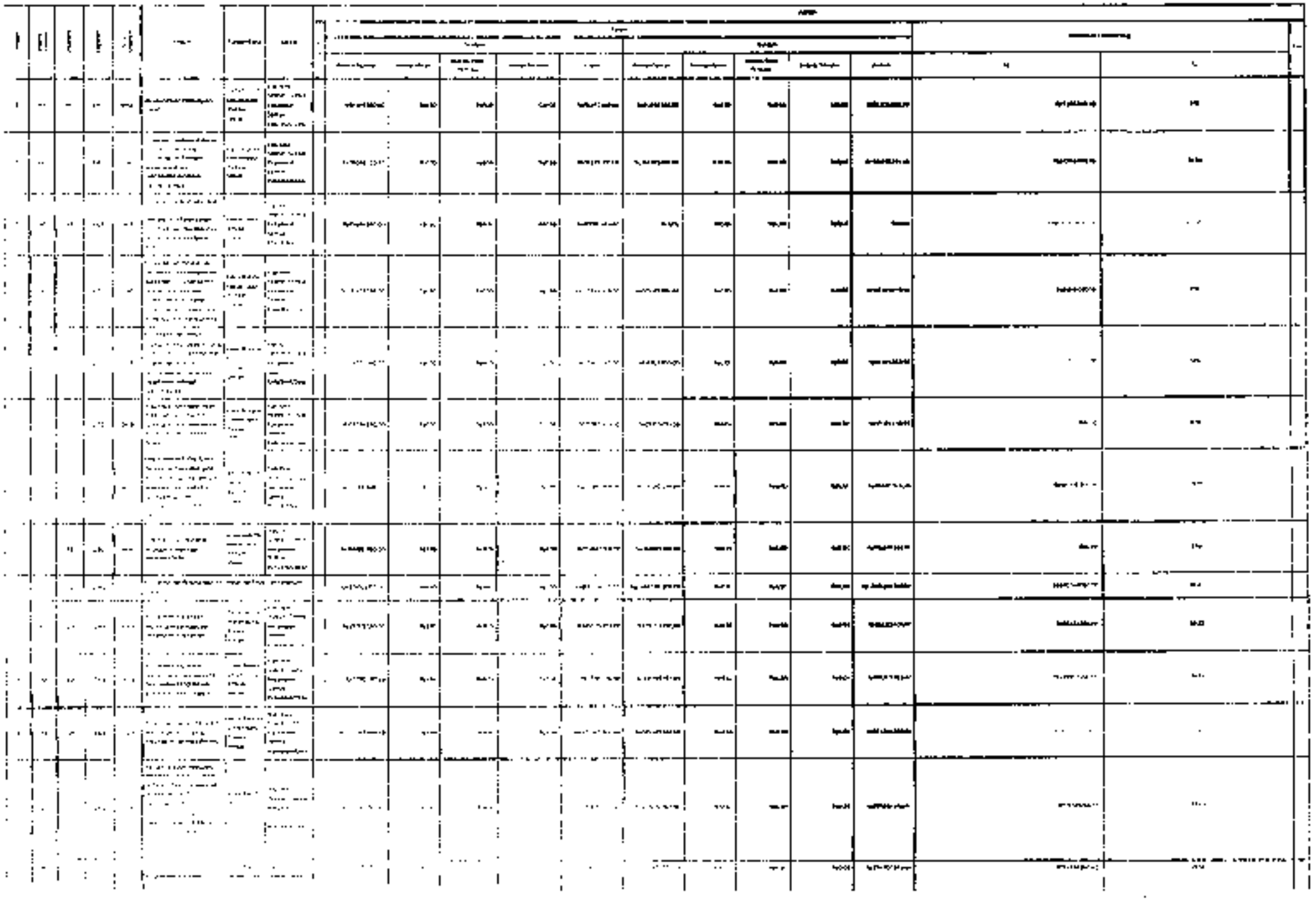

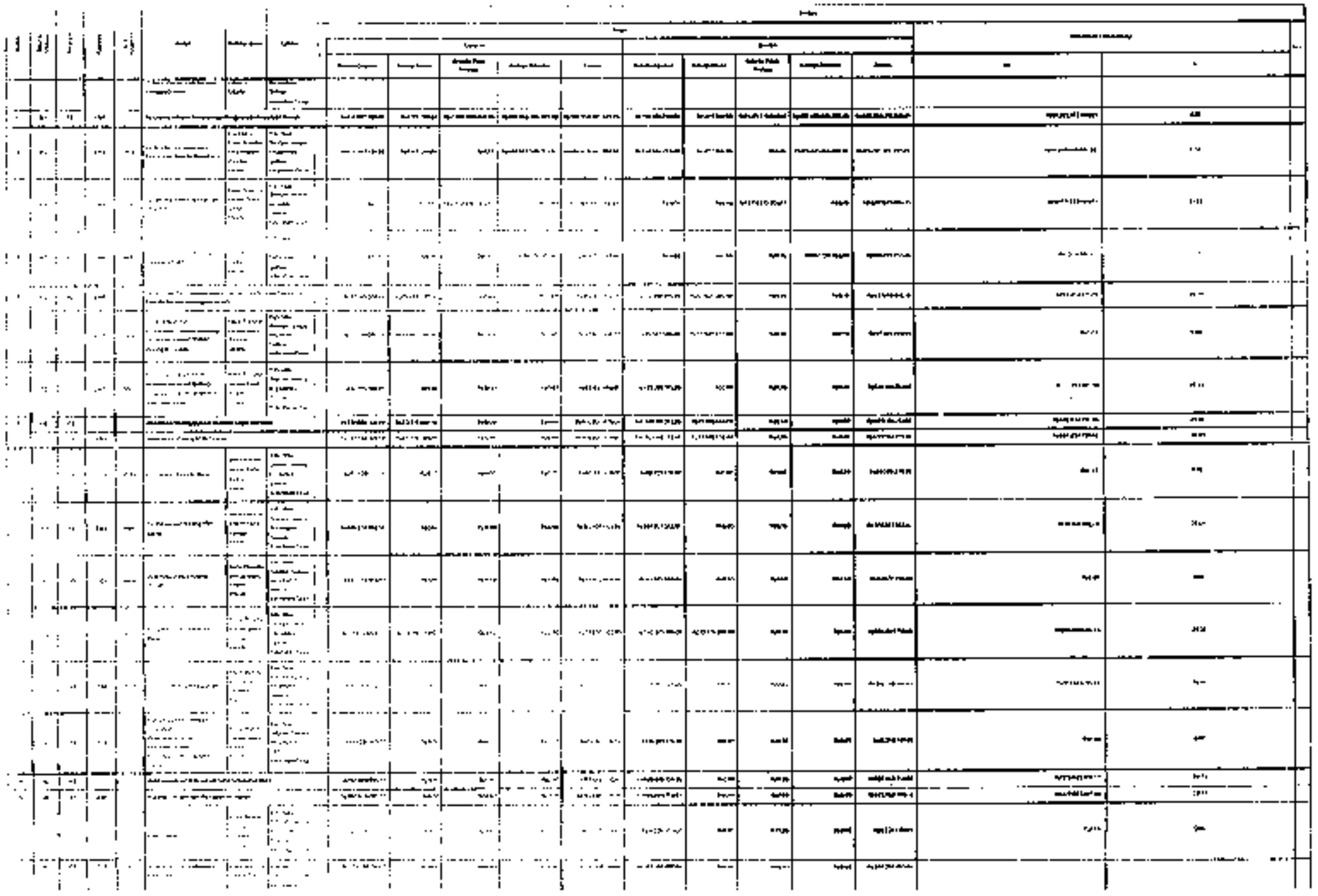

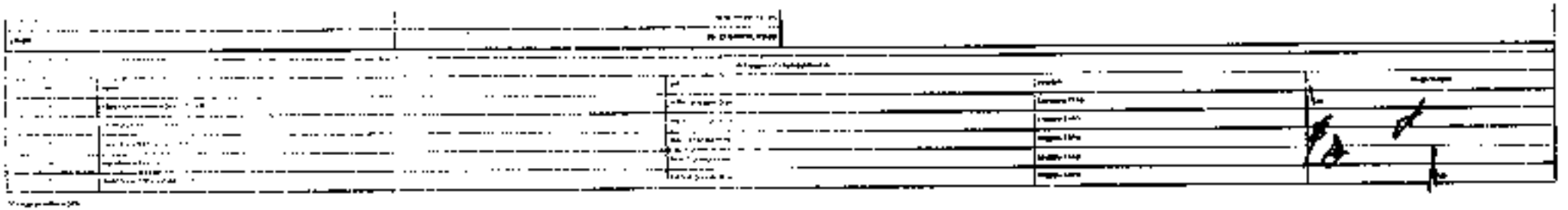

KABUPATEN NIAS SELATAN

PERSETUJUAN REKAPITULASI
DOKUMEN PELAKSANAAN ANGGARAN
SATUAN KERJA PERANGKAT DAERAH
(DPA-SKPD)

TAHUN ANGGARAN 2025

Berdasarkan hasil verifikasi Tim Anggaran Pemerintah Daerah atas seluruh dokumen pelaksanaan anggaran satuan kerja perangkat daerah:

a. Nama : ANAROTA NDRURU, SP.,M.A.P
b. NIP : 197408272001121004
c. Jabatan : KEPALA BADAN KEPEGAWAIAN DAN PENGEMBANGAN SUMBER DAYA MANUSIA

menyetujui untuk dilakukan pengesahan atas dokumen pelaksanaan anggaran satuan kerja perangkat daerah Pemerintah Kab. Nias Selatan sebagai dasar pelaksanaan anggaran daerah Tahun Anggaran 2025

Kode	Nama Formulir
DPA-SKPD	Ringkasan DPA SKPD
DPA-PENDAPATAN SKPD	Rincian Anggaran Pendapatan SKPD
DPA-BELANJA SKPD	Rincian Anggaran Belanja SKPD
DPA-PEMBIAYAAN SKPD	Rincian Anggaran Pembiayaan Daerah SKPD

Demikian disampaikan dan dipergunakan sebagaimana mestinya.

Disetujui oleh,
Sekretaris Daerah

PEMERINTAH KABUPATEN NIAS SELATAN

[illegible]

Teluk Dalam, Tanggal 02 Januari 2025
Disahkan oleh,
PPKD

APERIUS HARITA, SE.,MA.
NIP: 196804082005021001

PEMERINTAH KABUPATEN NIAS SELATAN
BADAN KEPEGAWAIAN DAN PENGEMBANGAN SUMBER DAYA MANUSIA
Jln. Arah Sorake Km.5 Nias Selatan (22865) Sumatera Utara
Email : bkpsdm@niasselatankab.go.id

SURAT PERNYATAAN TANGGUNGJAWAB MUTLAK

NOMOR : 900.1.2.4 / 0001 /BKD/2025

Yang bertandatangan dibawah ini :

Nama	:	**ANAROTA NDRURU, SP.,M.A.P**
NIP	:	19740827 200112 1 004
Pangkat /Gol	:	Pembina Utama Muda/IV.c
Jabatan	:	Pengguna Anggaran SKPD Badan Kepegawaian dan Pengembangan Sumber Daya Manusia Kabupaten Nias Selatan

Menyatakan dengan sesungguhnya bahwa :

1. Saya selaku Pengguna Anggaran (PA) Badan Kepegawaian dan Pengembangan Sumber Daya Manusia Kabupaten Nias Selatan, bertanggungjawab penuh atas Perencanaan dan Penganggaran Program dan Kegiatan sebagaimana tertuang pada Dokumen Pelaksana Anggaran (DPA) SKPD Tahun Anggaran 2025 Nomor DPA/A.1/5.03.0.00.0.00.01.0000/001/2025 Tanggal 02 Januari 2025;
2. Penginputan pembagian Anggaran Kas telah disesuaikan dengan program dan kegiatan sesuai dengan kebutuhan per-triwulan;
3. Pagu Anggaran Kegiatan yang ada di Dokumen Pelaksana Anggaran (DPA) SKPD Badan Kepegawaian dan Pengembangan Sumber Daya Manusia Kabupaten Nias Selatan Tahun Anggaran 2025 terdiri dari;

a. Jumlah Pendapatan	: -
b.**Jumlah Belanja**	**: Rp. 2. 000.000.000,-**
Belanja Operasi	: Rp. 1. 895.001.659,-
Belanja Modal	: Rp. 104.998.341,-
Belanja Tidak Terduga	: -
Belanja Transfer	: -

4. Segala konsekuensi hukum yang diakibatkan oleh kesalahan perencanaan, penganggaran, penyusunan dan penginputan Dokumen Pelaksana Anggaran (DPA) Badan Kepegawaian dan Pengembangan Sumber Daya Manusia Kabupaten Nias Selatan Tahun Anggaran 2025 adalah menjadi tanggungjawab penuh kami selaku OPD teknis.

5. Demikian Surat Pernyataan ini dibuat dengan penuh tanggungjawab.

Teluk Dalam, 02 Januari 2025

Pengguna Anggaran
Badan Kepegawaian dan Pengembangan Sumber Daya Manusia Kabupaten Nias Selatan,

ANAROTA NDRURU, SP.,M.A.P
Pembina Utama Muda/IV.c
Nip. 19740827 200112 1 004

KABUPATEN NIAS SELATAN

DOKUMEN PELAKSANAAN ANGGARAN
SATUAN KERJA PERANGKAT DAERAH
(DPA-SKPD)

TAHUN ANGGARAN 2025

URUSAN PEMERINTAHAN	: 5 - UNSUR PENUNJANG URUSAN PEMERINTAHAN
BIDANG URUSAN	: 5.03 - KEPEGAWAIAN
ORGANISASI	: 5.03.0.00.0.00.01.0000 - Badan Kepegawaian dan Pengembangan Sumber Daya Manusia

a. Nama	: ANAROTA NDRURU, SP.M.A.P
b. NIP	: 197408272001121004
c. Jabatan	: KEPALA BADAN KEPEGAWAIAN DAN PENGEMBANGAN SUMBER DAYA MANUSIA

Kode	Nama Formulir
DPA-PENDAPATAN SKPD	Rincian Anggaran Pendapatan SKPD
DPA-BELANJA SKPD	Rincian Anggaran Belanja SKPD
DPA-BELANJA SKPD	Rincian Anggaran Pembiayaan Daerah SKPD

Disahkan oleh,
PPKD

AFERILI HARITA, SE, MA.
NIP. 196806052005021001

Teluk Dalam, Tanggal 02 Januari 2025
Pengguna Anggaran

ANAROTA NDRURU, SP.M.A.P
NIP. 197408272001121004

DOKUMEN PELAKSANAAN ANGGARAN
SATUAN KERJA PERANGKAT DAERAH
PEMERINTAH KAB. NIAS SELATAN
TAHUN ANGGARAN 2025

DPA-SKPD

Nomor : DPA/A.1/5.03.0.00.0.00.01.0000/001/2025
Organisasi : 5.03.0.00.0.00.01.0000 - Badan Kepegawaian dan Pengembangan Sumber Daya Manusia

Ringkasan Dokumen Pelaksanaan Anggaran Pendapatan dan Belanja Daerah
Satuan Kerja Perangkat Daerah

Kode Rekening			Uraian	Jumlah (Rp)
			Jumlah Pendapatan	**Rp0,00**
5	1		**BELANJA OPERASI**	**Rp1.896.001.658,00**
5	1	01	Belanja Pegawai	Rp1.170,90
5	1	02	Belanja Barang dan Jasa	Rp1.895.000.488,10
5	2		**BELANJA MODAL**	**Rp104.998.341,00**
5	2	02	Belanja Modal Peralatan dan Mesin	Rp104.998.341,00
			Jumlah Belanja	**Rp2.000.000.000,00**
			Total Surplus/(Defisit)	**(Rp2.000.000.000,00)**
			Jumlah Penerimaan Pembiayaan	**Rp0,00**
			Jumlah Pengeluaran Pembiayaan	**Rp0,00**
			Pembiayaan Neto	**Rp0,00**

Rencana Realisasi Penerimaan per Bulan*) (Rp)		Rencana Realisasi Rencana Penarikan Dana per Bulan*) (Rp)	
Januari	Rp0,00	Januari	Rp750.466.400,00
Februari	Rp0,00	Februari	Rp158.875.800,00
Maret	Rp0,00	Maret	Rp418.363.588,10
April	Rp0,00	April	Rp368.989.030,00
Mei	Rp0,00	Mei	Rp53.754.840,00
Juni	Rp0,00	Juni	Rp47.054.540,00
Juli	Rp0,00	Juli	Rp37.791.565,00
Agustus	Rp0,00	Agustus	Rp25.540.750,00
September	Rp0,00	September	Rp23.481.700,00
Oktober	Rp0,00	Oktober	Rp23.981.700,00
November	Rp0,00	November	Rp20.850.000,00
Desember	Rp0,00	Desember	Rp20.850.000,00
Jumlah	**Rp0,00**	**Jumlah**	**Rp2.000.000.000,00**

Teluk Dalam, Tanggal 02 Januari 2025
KEPALA BADAN KEPEGAWAIAN DAN PENGEMBANGAN SUMBER DAYA MANUSIA

[illegible], SP.M.A.P
NIP. [illegible]/2001121004

Mengesahkan
PPKD

AFERILI HARITA, SE.,MA.
NIP. 196804082005021001

Tim Anggaran Pemerintah Daerah

No.	Nama	NIP	Jabatan	Tanda Tangan
1.	EDINA MARTURIANA DUHA, SE.,MM	197703132009032006	Sekretaris TAPD	
2.	FATALOZA GIAWA, SH.,MH	196707012002121004	Anggota TAPD	
3.	ERLINA HAREFA, S.Kom.,M.I.P	198007102010012015	Anggota TAPD	
4.	ANTON NIUS TELAUMBANUA, SH	198204032009031007	Anggota TAPD	
5.	DESMAN HULU, ST	197912232010011019	Anggota TAPD	

DOKUMEN PELAKSANAAN ANGGARAN
SATUAN KERJA PERANGKAT DAERAH
KAB. NIAS SELATAN
TAHUN ANGGARAN 2025

FORMULIR
DPA-BELANJA
SKPD

Nomor DPA : DPAJA.1/5.03.0.00.0.00.01.0000/001/2025
SKPD : 5.03.0.00.0.00.01.0000 - Badan Kepegawaian dan Pengembangan Sumber Daya Manusia

Rekapitulasi Dokumen Pelaksanaan Belanja Berdasarkan Program, Kegiatan, dan Sub Kegiatan

Urusan	Bidang Urusan	Program	Kegiatan	Sub Kegiatan	Uraian	Sumber Dana	Lokasi	Jumlah					
								T-1	Tahun				T+1
									Belanja Operasi	Belanja Modal	Belanja Tidak Terduga	Belanja Transfer	Jumlah
5.03.0.00.0.00.01.0000 - Badan Kepegawaian dan Pengembangan Sumber Daya Manusia									Rp1.895.001.659,00	Rp104.999.341,00	Rp0,00	Rp0,00	Rp2.000.000.000,00	
5					**UNSUR PENUNJANG URUSAN PEMERINTAHAN**				Rp1.895.001.659,00	Rp104.998.341,00	Rp0,00	Rp0,00	Rp2.000.000.000,00	
5	**03**				**KEPEGAWAIAN**				Rp1.692.561.659,00	Rp104.998.341,00	Rp0,00	Rp0,00	Rp1.797.560.000,00	
5	**03**	**01**			**PROGRAM PENUNJANG URUSAN PEMERINTAHAN DAERAH KABUPATEN/KOTA**				Rp867.666.129,00	Rp104.998.341,00	Rp0,00	Rp0,00	Rp972.664.470,00	
5	**03**	**01**	**2.01**		**Perencanaan, Penganggaran, dan Evaluasi Kinerja Perangkat Daerah**				Rp13.667.765,00	Rp0,00	Rp0,00	Rp0,00	Rp13.667.765,00	
5	03	01	2.01	0001	Penyusunan Dokumen Perencanaan Perangkat Daerah		Kab. Nias Selatan, Semua Kecamatan, Semua Kelurahan/Desa		Rp4.043.175,00	Rp0,00	Rp0,00	Rp0,00	Rp4.043.175,00	
5	03	01	2.01	0002	Koordinasi dan Penyusunan Dokumen RKA-SKPD		Kab. Nias Selatan, Semua Kecamatan, Semua Kelurahan/Desa		Rp2.331.000,00	Rp0,00	Rp0,00	Rp0,00	Rp2.331.000,00	
5	03	01	2.01	0003	Koordinasi dan Penyusunan Dokumen Perubahan RKA-SKPD		Kab. Nias Selatan, Semua Kecamatan, Semua Kelurahan/Desa		Rp1.631.700,00	Rp0,00	Rp0,00	Rp0,00	Rp1.631.700,00	
5	03	01	2.01	0004	Koordinasi dan Penyusunan DPA-SKPD		Kab. Nias Selatan, Semua Kecamatan, Semua Kelurahan/Desa		Rp1.631.700,00	Rp0,00	Rp0,00	Rp0,00	Rp1.631.700,00	
5	03	01	2.01	0005	Koordinasi dan Penyusunan Perubahan DPA- SKPD		Kab. Nias Selatan, Semua Kecamatan, Semua Kelurahan/Desa		Rp1.359.750,00	Rp0,00	Rp0,00	Rp0,00	Rp1.359.750,00	
5	03	01	2.01	0006	Koordinasi dan Penyusunan Laporan Capaian Kinerja dan Ikhtisar Realisasi Kinerja SKPD		Kab. Nias Selatan, Semua Kecamatan, Semua Kelurahan/Desa		Rp1.631.700,00	Rp0,00	Rp0,00	Rp0,00	Rp1.631.700,00	
5	03	01	2.01	0007	Evaluasi Kinerja Perangkat Daerah		Kab. Nias Selatan, Semua Kecamatan, Semua Kelurahan/Desa		Rp1.359.740,00	Rp0,00	Rp0,00	Rp0,00	Rp1.256.740,00	
5	**03**	**01**	**2.02**		**Administrasi Keuangan Perangkat Daerah**				Rp44.414.970,90	Rp0,00	Rp0,00	Rp0,00	Rp44.414.970,90	
5	03	01	2.02	0001	Penyediaan Gaji dan Tunjangan ASN		Kab. Nias Selatan, Semua Kecamatan, Semua Kelurahan/Desa		Rp40.291.170,90	Rp0,00	Rp0,00	Rp0,00	Rp40.291.170,90	
5	03	01	2.02	0005	Koordinasi dan Penyusunan Laporan Keuangan Akhir Tahun SKPD		Kab. Nias Selatan, Semua Kecamatan, Semua Kelurahan/Desa		Rp1.665.000,00	Rp0,00	Rp0,00	Rp0,00	Rp1.665.000,00	
5	03	01	2.02	0007	Koordinasi dan Penyusunan Laporan Keuangan Bulanan/ Triwulanan/ Semesteran SKPD		Kab. Nias Selatan, Semua Kecamatan, Semua Kelurahan/Desa		Rp2.548.800,00	Rp0,00	Rp0,00	Rp0,00	Rp2.548.800,00	
5	**03**	**01**	**2.05**		**Administrasi Kepegawaian Perangkat Daerah**				Rp0,00	Rp0,00	Rp0,00	Rp0,00	Rp0,00	
5	03	01	2.05	0011	Bimbingan Teknis Implementasi Peraturan Perundang-Undangan		Kab. Nias Selatan, Semua Kecamatan, Semua Kelurahan/Desa		Rp0,00	Rp0,00	Rp0,00	Rp0,00	Rp0,00	

Urusan	Bidang Urusan	Program	Kegiatan	Sub Kegiatan	Uraian	Sumber Dana	Lokasi	Jumlah					
								T-1	Tahun				T+1
									Belanja Operasi	Belanja Modal	Belanja Tidak Terduga	Belanja Transfer	Jumlah
5	**05**	**01**	**2.06**		**Administrasi Umum Perangkat Daerah**				Rp550.143.393,10	Rp104.998.341,00	Rp0,00	Rp0,00	Rp655.141.734,10
5	05	01	2.06	0001	Penyediaan Komponen Instalasi Listrik/Penerangan Bangunan Kantor		Kab. Nias Selatan, Semua Kecamatan, Semua Kelurahan/Desa		Rp3.369.788,10	Rp0,00	Rp0,00	Rp0,00	Rp3.369.788,10
5	05	01	2.06	0002	Penyediaan Peralatan dan Perlengkapan Kantor		Kab. Nias Selatan, Semua Kecamatan, Semua Kelurahan/Desa		Rp0,00	Rp104.998.341,00	Rp0,00	Rp0,00	Rp104.998.341,00
5	05	01	2.06	0003	Penyediaan Peralatan Rumah Tangga		Kab. Nias Selatan, Semua Kecamatan, Semua Kelurahan/Desa		Rp17.072.345,00	Rp0,00	Rp0,00	Rp0,00	Rp17.072.345,00
5	05	01	2.06	0004	Penyediaan Bahan Logistik Kantor		Kab. Nias Selatan, Semua Kecamatan, Semua Kelurahan/Desa		Rp178.559.040,00	Rp0,00	Rp0,00	Rp0,00	Rp178.559.040,00
5	05	01	2.06	0005	Penyediaan Barang Cetakan dan Penggandaan		Kab. Nias Selatan, Semua Kecamatan, Semua Kelurahan/Desa		Rp32.969.220,00	Rp0,00	Rp0,00	Rp0,00	Rp32.969.220,00
5	05	01	2.06	0006	Fasilitasi Kunjungan Tamu		Kab. Nias Selatan, Semua Kecamatan, Semua Kelurahan/Desa		Rp8.103.000,00	Rp0,00	Rp0,00	Rp0,00	Rp8.103.000,00
5	05	01	2.06	0009	Penyelenggaraan Rapat Koordinasi dan Konsultasi SKPD		Kab. Nias Selatan, Semua Kecamatan, Semua Kelurahan/Desa		Rp310.070.000,00	Rp0,00	Rp0,00	Rp0,00	Rp310.070.000,00
5	**05**	**01**	**2.09**		**Penyediaan Jasa Penunjang Urusan Pemerintahan Daerah**				Rp221.100.000,00	Rp0,00	Rp0,00	Rp0,00	Rp221.100.000,00
5	05	01	2.09	0001	Penyediaan Jasa Surat Menyurat		Kab. Nias Selatan, Semua Kecamatan, Semua Kelurahan/Desa		Rp11.100.000,00	Rp0,00	Rp0,00	Rp0,00	Rp11.100.000,00
5	05	01	2.09	0004	Penyediaan Jasa Pelayanan Umum Kantor		Kab. Nias Selatan, Semua Kecamatan, Semua Kelurahan/Desa		Rp210.000.000,00	Rp0,00	Rp0,00	Rp0,00	Rp210.000.000,00
5	**05**	**01**	**2.09**		**Pemeliharaan Barang Milik Daerah Penunjang Urusan Pemerintahan Daerah**				Rp38.320.000,00	Rp0,00	Rp0,00	Rp0,00	Rp38.320.000,00
5	05	01	2.09	0001	Penyediaan Jasa Pemeliharaan, Biaya Pemeliharaan, dan Pajak Kendaraan Perorangan Dinas atau Kendaraan Dinas Jabatan		Kab. Nias Selatan, Semua Kecamatan, Semua Kelurahan/Desa		Rp38.320.000,00	Rp0,00	Rp0,00	Rp0,00	Rp38.320.000,00
5	**05**	**02**			**PROGRAM KEPEGAWAIAN DAERAH**				Rp824.715.530,00	Rp0,00	Rp0,00	Rp0,00	Rp824.715.530,00
5	**05**	**02**	**2.01**		**Pengadaan, Pemberhentian dan Informasi Kepegawaian ASN**				Rp48.765.000,00	Rp0,00	Rp0,00	Rp0,00	Rp48.765.000,00
5	05	02	2.01	0006	Koordinasi Pelaksanaan Administrasi Pemberhentian		Kab. Nias Selatan, Semua Kecamatan, Semua Kelurahan/Desa		Rp48.765.000,00	Rp0,00	Rp0,00	Rp0,00	Rp48.765.000,00
5	**05**	**02**	**2.02**		**Mutasi dan Promosi ASN**				Rp46.458.000,00	Rp0,00	Rp0,00	Rp0,00	Rp46.458.000,00
5	05	02	2.02	0002	Pengelolaan Kenaikan Pangkat ASN		Kab. Nias Selatan, Semua Kecamatan, Semua Kelurahan/Desa		Rp46.458.000,00	Rp0,00	Rp0,00	Rp0,00	Rp46.458.000,00
5	**05**	**02**	**2.03**		**Pengembangan Kompetensi ASN**				Rp963.442.730,00	Rp0,00	Rp0,00	Rp0,00	Rp963.442.730,00
5	05	02	2.03	0001	Peningkatan Kapasitas Kinerja ASN		Kab. Nias Selatan, Semua Kecamatan, Semua Kelurahan/Desa		Rp437.848.500,00	Rp0,00	Rp0,00	Rp0,00	Rp437.848.500,00
5	05	02	2.03	0002	Pengelolaan Assessment Center		Kab. Nias Selatan, Semua Kecamatan, Semua Kelurahan/Desa		Rp59.662.230,00	Rp0,00	Rp0,00	Rp0,00	Rp59.662.230,00
5	05	02	2.03	0005	Koordinasi dan Kerja Sama Pelaksanaan Diklat		Kab. Nias Selatan, Semua Kecamatan, Semua Kelurahan/Desa		Rp65.932.000,00	Rp0,00	Rp0,00	Rp0,00	Rp65.932.000,00

Urusan	Bidang Urusan	Program	Kegiatan	Sub Kegiatan	Uraian	Sumber Dana	Lokasi	Jumlah					
								T-1	Tahun				T+1
									Belanja Operasi	Belanja Modal	Belanja Tidak Terduga	Belanja Transfer	Jumlah	
5	03	02	2.04		**Penilaian dan Evaluasi Kinerja Aparatur**				Rp186.049.800,00	Rp0,00	Rp0,00	Rp0,00	Rp186.049.800,00	
5	03	02	2.04	0004	Pengelolaan Pemberian Penghargaan bagi Pegawai		Kab. Nias Selatan, Semua Kecamatan, Semua Kelurahan/Desa		Rp41.691.600,00	Rp0,00	Rp0,00	Rp0,00	Rp41.691.600,00	
5	03	02	2.04	0007	Pembinaan Disiplin ASN		Kab. Nias Selatan, Semua Kecamatan, Semua Kelurahan/Desa		Rp82.666.600,00	Rp0,00	Rp0,00	Rp0,00	Rp82.666.600,00	
5	03	02	2.04	0008	Pengelolaan Penyelesaian Pelanggaran Disiplin ASN		Kab. Nias Selatan, Semua Kecamatan, Semua Kelurahan/Desa		Rp41.691.600,00	Rp0,00	Rp0,00	Rp0,00	Rp41.691.600,00	
5	**04**				**PENDIDIKAN DAN PELATIHAN**				Rp202.420.000,00	Rp0,00	Rp0,00	Rp0,00	Rp202.420.000,00	
5	04	02			**PROGRAM PENGEMBANGAN SUMBER DAYA MANUSIA**				Rp202.420.000,00	Rp0,00	Rp0,00	Rp0,00	Rp202.420.000,00	
5	**04**	**02**	**2.01**		**Pengembangan Kompetensi Teknis**				Rp102.420.000,00	Rp0,00	Rp0,00	Rp0,00	Rp102.420.000,00	
5	04	02	2.01	0003	Penyelenggaraan Pengembangan Kompetensi Teknis Umum, Inti, dan Pilihan bagi Jabatan Administrasi Penyelenggara Urusan Pemerintahan Konkuren, Perangkat Daerah Penunjang, dan Urusan Pemerintahan Umum		Kab. Nias Selatan, Semua Kecamatan, Semua Kelurahan/Desa		Rp102.420.000,00	Rp0,00	Rp0,00	Rp0,00	Rp102.420.000,00	
5	**04**	**02**	**2.02**		**Sertifikasi, Kelembagaan, Pengembangan Kompetensi Manajerial dan Fungsional**				Rp100.000.000,00	Rp0,00	Rp0,00	Rp0,00	Rp100.000.000,00	
5	04	02	2.02	0003	Pelaksanaan Sertifikasi Kompetensi di Lingkungan Pemerintah Kabupaten/Kota		Kab. Nias Selatan, Semua Kecamatan, Semua Kelurahan/Desa		Rp100.000.000,00	Rp0,00	Rp0,00	Rp0,00	Rp100.000.000,00	

KABUPATEN NIAS SELATAN

PERSETUJUAN REKAPITULASI
DOKUMEN PELAKSANAAN ANGGARAN
SATUAN KERJA PERANGKAT DAERAH
(DPA-SKPD)

TAHUN ANGGARAN 2025

Berdasarkan hasil verifikasi Tim Anggaran Pemerintah Daerah atas seluruh dokumen pelaksanaan anggaran satuan kerja perangkat daerah

a. Nama : AMSARNO SATRIAWAN SARUMAHA, SH.,MH
b. NIP : 198002182008111001
c. Jabatan : INSPEKTUR

menyetujui untuk dilakukan pengesahan atas dokumen pelaksanaan anggaran satuan kerja perangkat daerah Pemerintah Kab. Nias Selatan sebagai dasar pelaksanaan anggaran daerah Tahun Anggaran 2025

Kode	Nama Tumulin
DPA-SKPD	Ringkasan DPA SKPD
DPA-PENDAPATAN SKPD	Rincian Anggaran Pendapatan SKPD
DPA-BELANJA SKPD	Rincian Anggaran Belanja SKPD
DPA-PEMBIAYAAN SKPD	Rincian Anggaran Pembiayaan Daerah SKPD

Demikian disampaikan dan dipergunakan sebagaimana mestinya.

Disetujui oleh
Sekretaris Daerah

PEMERINTAH KABUPATEN NIAS SELATAN
SEKRETARIAT DAERAH

Ir. HARTIAN DIRIK, MM
NIP. [illegible]

Teluk Dalam, Tanggal 13 Januari 2025
Disahkan oleh,
PPKD

AFENILI HARITA, SE.,MA.
NIP: 198604082005021031

KABUPATEN NIAS SELATAN

DOKUMEN PELAKSANAAN ANGGARAN
SATUAN KERJA PERANGKAT DAERAH
(DPA SKPD)

TAHUN ANGGARAN 2025

URUSAN PEMERINTAHAN	6 - UNSUR PENGAWASAN URUSAN PEMERINTAHAN
BIDANG URUSAN	6.01 - INSPEKTORAT DAERAH
ORGANISASI	6.01.6.05.0.00.01.0000 - Inspektorat

a. Nama : AMSARNO SATRIAWAN SARUMAHA, SH,MH
b. NIP : 196002152006111001
c. Jabatan : INSPEKTUR

Kode	Nama Formulir
DPA-PENDAPATAN SKPD	Rincian Anggaran Pendapatan SKPD
DPA-BELANJA SKPD	Rincian Anggaran Belanja SKPD
DPA-BELAKA SKPD	Rincian Anggaran Pembiayaan Daerah SKPD

Disahkan oleh,
PPKD

AFERIJI HARITA, SE, MA.
NIP. 196804082005021001

Teluk Dalam, Tanggal 13 Januari 2025
Pengguna Anggaran

AMSARNO SATRIAWAN SARUMAHA, SH, MH
NIP. 196002152006111001

DOKUMEN PELAKSANAAN ANGGARAN
SATUAN KERJA PERANGKAT DAERAH

PEMERINTAH KAB. NIAS SELATAN
TAHUN ANGGARAN 2025

DPA-SKPD

Nomor : DPA/A.1/6.01.0.00.0.00.01.0000/001/2025
Organisasi : 6.01.0.00.0.00.01.0000 - Inspektorat

Ringkasan Dokumen Pelaksanaan Anggaran Pendapatan dan Belanja Daerah
Satuan Kerja Perangkat Daerah

Kode Rekening			Uraian	Jumlah (Rp)
			Jumlah Penerimaan	Rp0,00
5	1		**BELANJA OPERASI**	**Rp5.410.469.600,00**
5	1	01	Belanja Pegawai	Rp2.706.973.450,00
5	1	02	Belanja Barang dan Jasa	Rp3.703.496.150,00
5	2		**BELANJA MODAL**	**Rp95.010.000,00**
5	2	02	Belanja Modal Peralatan dan Mesin	Rp58.000.000,00
			Jumlah Belanja	**Rp6.909.404.800,00**
			Total Surplus/(Defisit)	(Rp6.909.404.800,00)
			Jumlah Penerimaan Pembiayaan	Rp0,00
			Jumlah Pengeluaran Pembiayaan	Rp0,00
			Pembiayaan Neto	Rp0,00

Rencana Realisasi Penerimaan per Bulan*) (Rp)		Rencana Realisasi Rencana Penarikan Dana per Bulan*) (Rp)	
Januari	Rp0,00	Januari	Rp3.080.694.350,00
Februari	Rp0,00	Februari	Rp140.028.200,00
Maret	Rp0,00	Maret	Rp6.600.000,00
April	Rp0,00	April	Rp863.804.900,00
Mei	Rp0,00	Mei	Rp0,00
Juni	Rp0,00	Juni	Rp0,00
Juli	Rp0,00	Juli	Rp845.498.050,00
Agustus	Rp0,00	Agustus	Rp0,00
September	Rp0,00	September	Rp0,00
Oktober	Rp0,00	Oktober	Rp573.478.150,00
November	Rp0,00	November	Rp0,00
Desember	Rp0,00	Desember	Rp0,00
Jumlah	**Rp0,00**	**Jumlah**	**Rp6.509.404.600,00**

Teluk Dalam, Tanggal 10 Januari 2025
INSPEKTUR

AMSARNO SATRIAWAN SARUMAHA, SH.,MH
NIP. 198502162008111001

Mengesahkan
PPKD

AFERLI HARETA, SE.,MA.
NIP. 196804082006031001

Tim Anggaran Pemerintah Daerah

No.	Nama	NIP	Jabatan	Tanda Tangan
1.	EDINA MARTURIANA DUHA, SE.,MM	197703132009032006	Sekretaris TAPD	
2.	FATALOZA GAWA, SH.,MH	196707012002121004	Anggota TAPD	
3.	ERLINA HARSFA, S.Kom., M.I.P	198007102010021010	Anggota TAPD	
4.	ANTON WIJI TELALIMBANUA, SH	198204032009031007	Anggota TAPD	
5.	OSSMAN HULU, ST	197912232010011019	Anggota TAPD	

DOKUMEN PELAKSANAAN ANGGARAN SATUAN KERJA PERANGKAT DAERAH KAB. NIAS SELATAN TAHUN ANGGARAN 2025	FORMULIR DPA-BELANJA SKPD

Nomor DPA : DPAA/VK.01.0.00.0.00.01.0000000010223

SKPD : 5.01.0.00.0.00.01.0000 - Inspektorat

Rekapitulasi Dokumen Pelaksanaan Belanja Berdasarkan Program, Kegiatan, dan Sub Kegiatan

Urusan	Bidang Urusan	Program	Kegiatan	Sub Kegiatan	Uraian	Sumber Dana	Lokasi	Jumlah					
								T-1	Tahun T				T+1
									Belanja Operasi	Belanja Modal	Belanja Tidak Terduga	Belanja Transfer	Jumlah
5.01.0.00.0.00.01.0000 - Inspektorat									Rp5.410.456.800,00	Rp66.633.130,00	Rp0,00	Rp0,00	Rp5.109.494.930,00
5					UNSUR PENUNJANG URUSAN PEMERINTAHAN				Rp5.410.456.800,00	Rp66.633.130,00	Rp0,00	Rp0,00	Rp5.109.494.930,00
5	01				INSPEKTORAT DAERAH				Rp5.410.456.800,00	Rp66.633.130,00	Rp0,00	Rp0,00	Rp5.109.494.930,00
5	01	01			PROGRAM PENUNJANG URUSAN PEMERINTAHAN DAERAH KABUPATEN/KOTA				Rp4.431.306.800,00	Rp66.633.130,00	Rp0,00	Rp0,00	Rp4.330.100.800,00
5	01	01	2.01		Perencanaan, Penganggaran, dan Evaluasi Kinerja Perangkat Daerah				Rp330.801.800,00	Rp0,00	Rp0,00	Rp0,00	Rp330.801.800,00
5	01	01	2.01	0001	Penyusunan Dokumen Perencanaan Perangkat Daerah		Kab. Nias Selatan, Semua Kecamatan, Semua Kelurahan/Desa		Rp5.805.000,00	Rp0,00	Rp0,00	Rp0,00	Rp5.805.000,00
5	01	01	2.01	0002	Koordinasi dan Penyusunan Dokumen RKA-SKPD		Kab. Nias Selatan, Semua Kecamatan, Semua Kelurahan/Desa		Rp4.973.400,00	Rp0,00	Rp0,00	Rp0,00	Rp4.973.400,00
5	01	01	2.01	0003	Koordinasi dan Penyusunan Dokumen Perubahan RKA-SKPD		Kab. Nias Selatan, Semua Kecamatan, Semua Kelurahan/Desa		Rp4.986.900,00	Rp0,00	Rp0,00	Rp0,00	Rp4.986.900,00
5	01	01	2.01	0004	Koordinasi dan Penyusunan DPA-SKPD		Kab. Nias Selatan, Semua Kecamatan, Semua Kelurahan/Desa		Rp4.998.000,00	Rp0,00	Rp0,00	Rp0,00	Rp4.998.000,00
5	01	01	2.01	0005	Koordinasi dan Penyusunan Perubahan DPA- SKPD		Kab. Nias Selatan, Semua Kecamatan, Semua Kelurahan/Desa		Rp4.995.600,00	Rp0,00	Rp0,00	Rp0,00	Rp4.995.600,00
5	01	01	2.01	0006	Koordinasi dan Penyusunan Laporan Capaian Kinerja dan Ikhtisar Realisasi Kinerja SKPD		Kab. Nias Selatan, Semua Kecamatan, Semua Kelurahan/Desa		Rp4.997.400,00	Rp0,00	Rp0,00	Rp0,00	Rp4.997.400,00
5	01	01	2.01	0007	Evaluasi Kinerja Perangkat Daerah		Kab. Nias Selatan, Semua Kecamatan, Semua Kelurahan/Desa		Rp4.997.500,00	Rp0,00	Rp0,00	Rp0,00	Rp4.997.500,00
5	01	01	2.02		Administrasi Keuangan Perangkat Daerah				Rp2.709.400.400,00	Rp0,00	Rp0,00	Rp0,00	Rp2.709.400.400,00
5	01	01	2.02	0001	Penyediaan Gaji dan Tunjangan ASN		Kab. Nias Selatan, Semua Kecamatan, Semua Kelurahan/Desa		Rp2.759.413.400,00	Rp0,00	Rp0,00	Rp0,00	Rp2.759.413.400,00
5	01	01	2.02	0002	Koordinasi dan Penyusunan Laporan Keuangan Akhir Tahun SKPD		Kab. Nias Selatan, Semua Kecamatan, Semua Kelurahan/Desa		Rp4.994.200,00	Rp0,00	Rp0,00	Rp0,00	Rp4.994.200,00
5	01	01	2.02	0007	Koordinasi dan Penyusunan Laporan Keuangan Bulanan/ Triwulanan/ Semesteran SKPD		Kab. Nias Selatan, Semua Kecamatan, Semua Kelurahan/Desa		Rp4.992.800,00	Rp0,00	Rp0,00	Rp0,00	Rp4.992.800,00
5	01	01	2.03		Administrasi Kepegawaian Perangkat Daerah				Rp249.967.200,00	Rp0,00	Rp0,00	Rp0,00	Rp249.967.200,00
5	01	01	2.05	0011	Bimbingan Teknis Implementasi Peraturan Perundang-Undangan		Kab. Nias Selatan, Semua Kecamatan, Semua Kelurahan/Desa		Rp249.967.200,00	Rp0,00	Rp0,00	Rp0,00	Rp249.967.200,00
5	01	01	2.06		Administrasi Umum Perangkat Daerah				Rp1.377.710.300,00	Rp66.633.130,00	Rp0,00	Rp0,00	Rp1.195.565.330,00
5	01	01	2.06	0001	Penyediaan Komponen Instalasi Listrik/Penerangan Bangunan Kantor		Kab. Nias Selatan, Semua Kecamatan, Semua Kelurahan/Desa		Rp34.247.200,00	Rp0,00	Rp0,00	Rp0,00	Rp34.247.200,00
5	01	01	2.06	0002	Penyediaan Peralatan dan Perlengkapan Kantor		Kab. Nias Selatan, Semua Kecamatan, Semua Kelurahan/Desa		Rp0,00	Rp66.633.130,00	Rp0,00	Rp0,00	Rp66.633.130,00
5	01	01	2.06	0003	Penyediaan Peralatan Rumah Tangga		Kab. Nias Selatan, Semua Kecamatan, Semua Kelurahan/Desa		Rp34.998.500,00	Rp0,00	Rp0,00	Rp0,00	Rp34.998.500,00

Urusan	Bidang Urusan	Program	Kegiatan	Sub Kegiatan	Uraian	Sumber Dana	Lokasi	T-1	Jumlah					T+1
									Tahun					
									Belanja Operasi	Belanja Modal	Belanja Tidak Terduga	Belanja Transfer	Jumlah	
5	01	01	2.03	0004	Penyediaan Bahan Logistik Kantor		Kab. Nias Selatan, Semua Kecamatan, Semua Kelurahan/Desa		Rp294.848.000,00	Rp0,00	Rp0,00	Rp0,00	Rp294.848.000,00	
5	01	01	2.03	0005	Penyediaan Barang Cetakan dan Penggandaan		Kab. Nias Selatan, Semua Kecamatan, Semua Kelurahan/Desa		Rp180.043.890,00	Rp0,00	Rp0,00	Rp0,00	Rp180.043.890,00	
5	01	01	2.03	0006	Penyelenggaraan Rapat Koordinasi dan Konsultasi SKPD		Kab. Nias Selatan, Semua Kecamatan, Semua Kelurahan/Desa		Rp153.546.000,00	Rp0,00	Rp0,00	Rp0,00	Rp153.546.000,00	
5	01	01	2.03		**Penyediaan Jasa Penunjang Urusan Pemerintahan Daerah**				Rp198.680.000,00	Rp0,00	Rp0,00	Rp0,00	Rp198.680.000,00	
5	01	01	2.03	0007	Penyediaan Jasa Surat Menyurat		Kab. Nias Selatan, Semua Kecamatan, Semua Kelurahan/Desa		Rp17.000.000,00	Rp0,00	Rp0,00	Rp0,00	Rp17.000.000,00	
5	01	01	2.03	0008	Penyediaan Jasa Pelatalan dan Penterjemahan Kantor		Kab. Nias Selatan, Semua Kecamatan, Semua Kelurahan/Desa		Rp19.680.000,00	Rp0,00	Rp0,00	Rp0,00	Rp19.680.000,00	
5	01	01	2.03	0009	Penyediaan Jasa Pelayanan Umum Kantor		Kab. Nias Selatan, Semua Kecamatan, Semua Kelurahan/Desa		Rp162.000.000,00	Rp0,00	Rp0,00	Rp0,00	Rp162.000.000,00	
5	01	01	2.03		**Pemeliharaan Barang Milik Daerah Penunjang Urusan Pemerintahan Daerah**				Rp99.765.000,00	Rp0,00	Rp0,00	Rp0,00	Rp99.765.000,00	
5	01	01	2.03	0001	Penyediaan Jasa Pemeliharaan, Biaya Pemeliharaan, dan Pajak Kendaraan Perorangan Dinas atau Kendaraan Dinas Jabatan		Kab. Nias Selatan, Semua Kecamatan, Semua Kelurahan/Desa		Rp42.180.000,00	Rp0,00	Rp0,00	Rp0,00	Rp42.180.000,00	
5	01	01	2.03	0002	Penyediaan Jasa Pemeliharaan, Biaya Pemeliharaan, Pajak dan Perizinan Kendaraan Dinas Operasional atau Lapangan		Kab. Nias Selatan, Semua Kecamatan, Semua Kelurahan/Desa		Rp3.300.000,00	Rp0,00	Rp0,00	Rp0,00	Rp3.300.000,00	
5	01	01	2.03	0010	Pemeliharaan/Rehabilitasi Sarana dan Prasarana Gedung Kantor atau Bangunan Lainnya		Kab. Nias Selatan, Semua Kecamatan, Semua Kelurahan/Desa		Rp50.103.000,00	Rp0,00	Rp0,00	Rp0,00	Rp50.103.000,00	
5	01	02			**PROGRAM PENYELENGGARAAN PENGAWASAN**				Rp1.670.863.750,00	Rp0,00	Rp0,00	Rp0,00	Rp1.670.863.750,00	
5	01	02	2.03		**Penyelenggaraan Pengawasan Internal**				Rp672.863.750,00	Rp0,00	Rp0,00	Rp0,00	Rp672.863.750,00	
5	01	02	2.03	0001	Pengawasan Kinerja Pemerintah Daerah		Kab. Nias Selatan, Semua Kecamatan, Semua Kelurahan/Desa		Rp133.460.000,00	Rp0,00	Rp0,00	Rp0,00	Rp133.460.000,00	
5	01	02	2.03	0002	Pengawasan Keuangan Pemerintah Daerah		Kab. Nias Selatan, Semua Kecamatan, Semua Kelurahan/Desa		Rp159.199.000,00	Rp0,00	Rp0,00	Rp0,00	Rp159.199.000,00	
5	01	02	2.03	0003	Reviu Laporan Kinerja		Kab. Nias Selatan, Semua Kecamatan, Semua Kelurahan/Desa		Rp22.110.000,00	Rp0,00	Rp0,00	Rp0,00	Rp22.110.000,00	
5	01	02	2.03	0004	Reviu Laporan Keuangan		Kab. Nias Selatan, Semua Kecamatan, Semua Kelurahan/Desa		Rp10.434.000,00	Rp0,00	Rp0,00	Rp0,00	Rp10.434.000,00	
5	01	02	2.03	0005	Pengawasan Desa		Kab. Nias Selatan, Semua Kecamatan, Semua Kelurahan/Desa		Rp134.474.000,00	Rp0,00	Rp0,00	Rp0,00	Rp134.474.000,00	
5	01	02	2.03	0006	Kerja Sama Pengawasan Internal		Kab. Nias Selatan, Semua Kecamatan, Semua Kelurahan/Desa		Rp83.528.750,00	Rp0,00	Rp0,00	Rp0,00	Rp83.528.750,00	
5	01	02	2.03	0007	Monitoring dan Evaluasi Tindak Lanjut Hasil Pemeriksaan BPK RI dan Tindak Lanjut Hasil Pemeriksaan APIP		Kab. Nias Selatan, Semua Kecamatan, Semua Kelurahan/Desa		Rp219.676.000,00	Rp0,00	Rp0,00	Rp0,00	Rp219.676.000,00	
5	01	02	2.03		**Penyelenggaraan Pengawasan dengan Tujuan Tertentu**				Rp198.000.000,00	Rp0,00	Rp0,00	Rp0,00	Rp198.000.000,00	
5	01	02	2.03	0001	Penanganan Penyelesaian Kerugian Negara/Daerah		Kab. Nias Selatan, Semua Kecamatan, Semua Kelurahan/Desa		Rp234.000.000,00	Rp0,00	Rp0,00	Rp0,00	Rp234.000.000,00	
5	01	02	2.03	0002	Pengawasan dengan Tujuan Tertentu		Kab. Nias Selatan, Semua Kecamatan, Semua Kelurahan/Desa		Rp564.000.000,00	Rp0,00	Rp0,00	Rp0,00	Rp564.000.000,00	
5	01	03			**PROGRAM PERUMUSAN KEBIJAKAN, PENDAMPINGAN DAN ASISTENSI**				Rp339.040.000,00	Rp0,00	Rp0,00	Rp0,00	Rp339.040.000,00	
5	01	03	2.03		**Penyusunan Kebijakan Teknis di Bidang Pengawasan dan Fasilitasi Pengawasan**				Rp98.263.400,00	Rp0,00	Rp0,00	Rp0,00	Rp98.263.400,00	

Urusan	Bidang Urusan	Program	Kegiatan	Sub Kegiatan	Uraian	Sumber Dana	Lokasi	Jumlah					
								T-1	Tahun				Tr-1
									Belanja Operasi	Belanja Modal	Belanja Tidak Terduga	Belanja Transfer	Jumlah
4	01	03	2.02	0003	Penyusunan Kebijakan Teknis di Bidang Fasilitasi Pengawasan		Kab. Nias Selatan, Semua Kecamatan, Semua Kelurahan/Desa		Rp58.000.400,00	Rp0,00	Rp0,00	Rp0,00	Rp58.000.400,00
5	01	03	2.02		**Pendampingan dan Asistensi**				Rp251.746.650,00	Rp0,00	Rp0,00	Rp0,00	Rp251.746.650,00
5	01	03	2.02	0001	Pendampingan dan Asistensi Urusan Pemerintahan Daerah		Kab. Nias Selatan, Semua Kecamatan, Semua Kelurahan/Desa		Rp187.190.000,00	Rp0,00	Rp0,00	Rp0,00	Rp187.190.000,00
5	01	03	2.02	0002	Pendampingan, Asistensi, Verifikasi, dan Penilaian Reformasi Birokrasi		Kab. Nias Selatan, Semua Kecamatan, Semua Kelurahan/Desa		Rp11.121.200,00	Rp0,00	Rp0,00	Rp0,00	Rp11.121.200,00
5	01	03	2.02	0003	Koordinasi, Monitoring dan Evaluasi serta Verifikasi Penyelesaian dan Pemberkasatan Konsep		Kab. Nias Selatan, Semua Kecamatan, Semua Kelurahan/Desa		Rp53.419.650,00	Rp0,00	Rp0,00	Rp0,00	Rp53.419.650,00

Rencana Realisasi Belanja per Bulan*) (Rp)	
Januari	Rp3.950.694.350,00
Februari	Rp141.226.200,00
Maret	Rp0.850.000,00
April	Rp863.904.800,00
Mei	Rp0,00
Juni	Rp0,00
Juli	Rp845.045.000,00
Agustus	Rp0,00
September	Rp0,00
Oktober	Rp573.175.150,00
November	Rp0,00
Desember	Rp0,00
Jumlah	**Rp6.566.404.500,00**

Teluk Dalam, Tanggal 13 Januari 2025
ANJAK'TUA

AMSARING SATIWAWEN GANUMBEYA, SH, MH
NIP. 19800214202121001

Mengetahui,
PPKD

ATERU HARTA, SE, MA
NIP. 19680428200102100

Tim Anggaran Pemerintah Daerah

No	Nama	NIP	Jabatan	Tanda Tangan
1.	EDWIN MARTURMAN DUHA, SE, MM	19711013[illegible]0005	Sekretaris TAPD	
2.	FATALOZA GAWAI, SH, MH	19670312[illegible]004	Anggota TAPD	
3.	ERLINA HAREFA, S.Kom, M.I.P	19830102[illegible]015	Anggota TAPD	
4.	ANTONIMUS TELAUMBANUA, SH	19820402[illegible]007	Anggota TAPD	
5.	DEDIMAN HULU, ST	19791222[illegible]019	Anggota TAPD	

*) Sesuai penjadwalan SPD

KABUPATEN NIAS SELATAN

PERSETUJUAN REKAPITULASI
DOKUMEN PELAKSANAAN ANGGARAN
SATUAN KERJA PERANGKAT DAERAH
(DPA-SKPD)

TAHUN ANGGARAN 2025

Berdasarkan hasil verifikasi Tim Anggaran Pemerintah Daerah atas seluruh dokumen pelaksanaan anggaran satuan kerja perangkat daerah:

a. Nama : AMOSI LAIA, SKM
b. NIP : 197303122001121003
c. Jabatan : CAMAT LOLOMATUA

menyetujui untuk dilakukan pengesahan atas dokumen pelaksanaan anggaran satuan kerja perangkat daerah Pemerintah Kab. Nias Selatan sebagai dasar pelaksanaan anggaran daerah Tahun Anggaran 2025

Kode	Nama Formulir
DPA-SKPD	Ringkasan DPA SKPD
DPA-PENDAPATAN SKPD	Rincian Anggaran Pendapatan SKPD
DPA-BELANJA SKPD	Rincian Anggaran Belanja SKPD
DPA-PEMBIAYAAN SKPD	Rincian Anggaran Pembiayaan Daerah SKPD

Demikian disampaikan dan dipergunakan sebagaimana mestinya.

Disetujui oleh,
Sekretaris Daerah

Ir. [illegible]
NIP 19[illegible]

Teluk Dalam, Tanggal 02 Januari 2025
Disahkan oleh,
PPKD

AFERILI HARITA, SE, MA.
NIP. 196804082005021001

KABUPATEN NIAS SELATAN

DOKUMEN PELAKSANAAN ANGGARAN
SATUAN KERJA PERANGKAT DAERAH
(DPA-SKPD)

TAHUN ANGGARAN 2025

URUSAN PEMERINTAHAN	: 7 - UNSUR KEWILAYAHAN
BIDANG URUSAN	: 7.01 - KECAMATAN
ORGANISASI	: 7.01.0.00.0.00.01.0000 - Kecamatan Lolomatua

a. Nama	: AMOSI LAIA, SKM
b. NIP	: 197303122001121003
c. Jabatan	: CAMAT LOLOMATUA

Kode	Nama Formulir
DPA-PENDAPATAN SKPD	Rincian Anggaran Pendapatan SKPD
DPA-BELANJA SKPD	Rincian Anggaran Belanja SKPD
DPA-BELANJA SKPD	Rincian Anggaran Pembiayaan Daerah SKPD

Disahkan oleh,
PPKD

AFERILI HARITA, SE, MA.
NIP. 196804082005021001

Teluk Dalam, Tanggal 02 Januari 2025
Pengguna Anggaran

AMOSI LAIA, SKM
NIP. 197303122001121003

DOKUMEN PELAKSANAAN ANGGARAN
SATUAN KERJA PERANGKAT DAERAH

PEMERINTAH KAB. NIAS SELATAN
TAHUN ANGGARAN 2025

DPA-SKPD

Nomor : DPA/A.1/7.01.0.00.0.00.01.0000/001/2025
Organisasi : 7.01.0.00.0.00.01.0000 - Kecamatan Lolomatua

Ringkasan Dokumen Pelaksanaan Anggaran Pendapatan dan Belanja Daerah
Satuan Kerja Perangkat Daerah

Kode Rekening			Uraian	Jumlah (Rp)
4	1		**PENDAPATAN ASLI DAERAH (PAD)**	**Rp7.000.000,**
4	1	02	Retribusi Daerah	Rp7.000.000,(
			Jumlah Pendapatan	**Rp7.000.000,**
5	1		**BELANJA OPERASI**	**Rp250.000.000,**
5	1	01	Belanja Pegawai	Rp600,(
5	1	02	Belanja Barang dan Jasa	Rp249.999.400,(
5	2		**BELANJA MODAL**	**Rp0,**
5	2	02	Belanja Modal Peralatan dan Mesin	Rp0,(
			Jumlah Belanja	**Rp250.000.000,**
			Total Surplus/(Defisit)	**(Rp243.000.000,0**
			Jumlah Penerimaan Pembiayaan	**Rp0,**
			Jumlah Pengeluaran Pembiayaan	**Rp0,**
			Pembiayaan Neto	**Rp0,**

Rencana Realisasi Penerimaan per Bulan*) (Rp)		Rencana Realisasi Rencana Penarikan Dana per Bulan*) (Rp)	
Januari	Rp3.000.000,00	Januari	Rp138.179.121,50
Februari	Rp0,00	Februari	Rp880.000,00
Maret	Rp0,00	Maret	Rp0,00
April	Rp200.000,00	April	Rp41.600.000,00
Mei	Rp0,00	Mei	Rp0,00
Juni	Rp0,00	Juni	Rp0,00
Juli	Rp1.000.000,00	Juli	Rp43.220.387,50
Agustus	Rp0,00	Agustus	Rp0,00
September	Rp0,00	September	Rp0,00
Oktober	Rp11.019,00	Oktober	Rp26.020.491,00
November	Rp2.788.981,00	November	Rp0,00
Desember	Rp0,00	Desember	Rp0,00
Jumlah	**Rp7.000.000,00**	**Jumlah**	**Rp250.000.000,00**

Teluk Dalam, Tanggal 02 Januari 2025
CAMAT LOLOMATUA

AMOSI LAIA, SKM
NIP. 197303122001121003

Mengesahkan,
PPKD

AFERILI HARITA, SE, MA
NIP. 196804082005021001

Tim Anggaran Pemerintah Daerah

No.	Nama	NIP	Jabatan	Tanda Tangan
1.	EDINA MARTURIANA DUHA, SE.,MM	197703132009032006	Sekretaris TAPD	
2.	FATALOZA GIAWA, SH.,MH	196707012002121004	Anggota TAPD	
3.	ERLINA HAREFA, S.Kom.,M.I.P	198007102010012015	Anggota TAPD	
4.	ANTON NIUS TELAUMBANUA, SH	196204032009031007	Anggota TAPD	
5.	DESMAN HULU, ST	197912232010011019	Anggota TAPD	

DOKUMEN PELAKSANAAN ANGGARAN
SATUAN KERJA PERANGKAT DAERAH

KAB. NIAS SELATAN
TAHUN ANGGARAN 2025

FORMULIR DPA-PENDAPATAN SKPD

Nomor : DPA/A.1/7.01.0.00.0.00.01.0000/001/2025
Organisasi : 7.01.0.00.0.00.01.0000 - CAMAT LOLOMATUA

Ringkasan Dokumen Pelaksanaan Anggaran Pendapatan dan Belanja Daerah
Satuan Kerja Perangkat Daerah

Kode Rekening	Uraian	Rincian Perhitungan			Jumlah
		Volume	Satuan	Tarif/Harga	(Rp)
7.01.0.00.0.00.01.0000	Kecamatan Lolomatua				Rp7.000.000,-
4	PENDAPATAN DAERAH				Rp7.000.000,-
4.1	PENDAPATAN ASLI DAERAH (PAD)				Rp7.000.000,-
4.1.02	Retribusi Daerah				Rp7.000.000,-
4.1.02.01	Retribusi Jasa Umum				Rp7.000.000,-
4.1.02.01.05	Retribusi Pelayanan Pasar				Rp7.000.000,-
4.1.02.01.05.0001	Retribusi Pelataran				Rp7.000.000,-
	:: Retribusi Pelataran				
	::: Retribusi Pelataran				
	Retribusi Pelataran	1	Tahun	1 Tahun	Rp7.000.000
				Jumlah	Rp7.000.000,-
				Jumlah	Rp7.000.000,-

Rencana Realisasi Pendapatan per Bulan*) (Rp)	
Januari	Rp3.000.000,00
Februari	Rp0,00
Maret	Rp0,00
April	Rp200.000,00
Mei	Rp0,00
Juni	Rp0,00
Juli	Rp1.600.000,00
Agustus	Rp0,00
September	Rp0,00
Oktober	Rp11.019,00
November	Rp2.788.981,00
Desember	Rp0,00
Jumlah	**Rp7.000.000,00**

Teluk Dalam, Tanggal 02 Januari 2025
CAMAT LOLOMATUA

AMOSI LAIA, SKM
NIP. 197303122007121003

Mengesahkan,
PPKD

AFERILI HARITA, SE, MA
NIP. 196804082005021001

Tim Anggaran Pemerintah Daerah

No.	Nama	NIP	Jabatan	Tanda Tangan
1.	EDINA MARTURIANA DUHA, SE.,MM	197703132009032006	Sekretaris TAPD	
2.	FATALOZA GIAWA, SH.,MH	196707012002121004	Anggota TAPD	
3.	ERLINA HAREFA, S.Kom.,M.I.P	198007102010012015	Anggota TAPD	
4.	ANTON NIUS TELAUMBANUA, SH	198204032009031007	Anggota TAPD	
5.	DESMAN HULU, ST	197912232010011019	Anggota TAPD	

*) Sesuai periodisasi SPD

DOKUMEN PELAKSANAAN ANGGARAN
SATUAN KERJA PERANGKAT DAERAH

KAB. NIAS SELATAN
TAHUN ANGGARAN 2025

FORMULIR
DPA-BELANJA
SKPD

Nomor DPA : DPA/A.1/7.01.0.00.0.00.01.0000/001/2025

SKPD : 7.01.0.00.0.00.01.0000 - Kecamatan Lolomatua

Rekapitulasi Dokumen Pelaksanaan Belanja Berdasarkan Program, Kegiatan, dan Sub Kegiatan

Urusan	Bidang Urusan	Program	Kegiatan	Sub Kegiatan	Uraian	Sumber Dana	Lokasi	Jumlah					
								T-1	Tahun				
									Belanja Operasi	Belanja Modal	Belanja Tidak Terduga	Belanja Transfer	Jumlah
7.01.0.00.0.00.01.0000 - Kecamatan Lolomatua									Rp250.000.000,00	Rp0,00	Rp0,00	Rp0,00	Rp250.000.000,00
7					**UNSUR KEWILAYAHAN**				Rp250.000.000,00	Rp0,00	Rp0,00	Rp0,00	Rp250.000.000,00
7	01				**KECAMATAN**				Rp250.000.000,00	Rp0,00	Rp0,00	Rp0,00	Rp250.000.000,00
7	01	01			**PROGRAM PENUNJANG URUSAN PEMERINTAHAN DAERAH KABUPATEN/KOTA**				Rp218.685.612,50	Rp0,00	Rp0,00	Rp0,00	Rp218.685.612,50
7	01	01	2.01		**Perencanaan, Penganggaran, dan Evaluasi Kinerja Perangkat Daerah**				Rp5.080.000,00	Rp0,00	Rp0,00	Rp0,00	Rp5.080.000,00
7	01	01	2.01	0001	Penyusunan Dokumen Perencanaan Perangkat Daerah		Kab. Nias Selatan, Lolomatua, Semua Kelurahan/Desa		Rp980.000,00	Rp0,00	Rp0,00	Rp0,00	Rp980.000,00
7	01	01	2.01	0002	Koordinasi dan Penyusunan Dokumen RKA-SKPD		Kab. Nias Selatan, Lolomatua, Semua Kelurahan/Desa		Rp1.000.000,00	Rp0,00	Rp0,00	Rp0,00	Rp1.000.000,00
7	01	01	2.01	0003	Koordinasi dan Penyusunan Dokumen Perubahan RKA-SKPD		Kab. Nias Selatan, Idanotae, Semua Kelurahan/Desa		Rp1.000.000,00	Rp0,00	Rp0,00	Rp0,00	Rp1.000.000,00
7	01	01	2.01	0004	Koordinasi dan Penyusunan DPA-SKPD		Kab. Nias Selatan, Lolomatua, Semua Kelurahan/Desa		Rp1.000.000,00	Rp0,00	Rp0,00	Rp0,00	Rp1.000.000,00
7	01	01	2.01	0006	Koordinasi dan Penyusunan Laporan Capaian Kinerja dan Ikhtisar Realisasi Kinerja SKPD		Kab. Nias Selatan, Lolomatua, Semua Kelurahan/Desa		Rp1.100.000,00	Rp0,00	Rp0,00	Rp0,00	Rp1.100.000,00
7	01	01	2.02		**Administrasi Keuangan Perangkat Daerah**				Rp42.840.600,00	Rp0,00	Rp0,00	Rp0,00	Rp42.840.600,00
7	01	01	2.02	0001	Penyediaan Gaji dan Tunjangan ASN		Kab. Nias Selatan, Lolomatua, Semua Kelurahan/Desa		Rp33.840.600,00	Rp0,00	Rp0,00	Rp0,00	Rp33.840.600,00
7	01	01	2.02	0005	Koordinasi dan Penyusunan Laporan Keuangan Akhir Tahun SKPD		Kab. Nias Selatan, Lolomatua, Semua Kelurahan/Desa		Rp4.100.000,00	Rp0,00	Rp0,00	Rp0,00	Rp4.100.000,00
7	01	01	2.02	0007	Koordinasi dan Penyusunan Laporan Keuangan Bulanan/ Triwulanan/ Semesteran SKPD		Kab. Nias Selatan, Lolomatua, Semua Kelurahan/Desa		Rp4.700.000,00	Rp0,00	Rp0,00	Rp0,00	Rp4.700.000,00
7	01	01	2.06		**Administrasi Umum Perangkat Daerah**				Rp152.525.012,50	Rp0,00	Rp0,00	Rp0,00	Rp152.525.012,50
7	01	01	2.06	0004	Penyediaan Bahan Logistik Kantor		Kab. Nias Selatan, Lolomatua, Semua Kelurahan/Desa		Rp57.764.791,00	Rp0,00	Rp0,00	Rp0,00	Rp57.764.791,00
7	01	01	2.06	0005	Penyediaan Barang Cetakan dan Penggandaan		Kab. Nias Selatan, Lolomatua, Semua Kelurahan/Desa		Rp9.760.221,50	Rp0,00	Rp0,00	Rp0,00	Rp9.760.221,50
7	01	01	2.06	0009	Penyelenggaraan Rapat Koordinasi dan Konsultasi SKPD		Kab. Nias Selatan, Lolomatua, Semua Kelurahan/Desa		Rp85.000.000,00	Rp0,00	Rp0,00	Rp0,00	Rp85.000.000,00
7	01	01	2.07		**Pengadaan Barang Milik Daerah Penunjang Urusan Pemerintah Daerah**				Rp0,00	Rp0,00	Rp0,00	Rp0,00	Rp0,00
7	01	01	2.07	0002	Pengadaan Kendaraan Dinas Operasional atau Lapangan		Kab. Nias Selatan, Lolomatua, Semua Kelurahan/Desa		Rp0,00	Rp0,00	Rp0,00	Rp0,00	Rp0,00
7	01	01	2.08		**Penyediaan Jasa Penunjang Urusan Pemerintahan Daerah**				Rp18.440.000,00	Rp0,00	Rp0,00	Rp0,00	Rp18.440.000,00

a l. A

Urusan	Bidang Urusan	Program	Kegiatan	Sub Kegiatan	Uraian	Sumber Dana	Lokasi	Jumlah					
								T-1	Tahun				
									Belanja Operasi	Belanja Modal	Belanja Tidak Terduga	Belanja Transfer	Jumlah
7	01	01	2.08	0001	Penyediaan Jasa Surat Menyurat		Kab. Nias Selatan, Lolomatua, Semua Kelurahan/Desa		Rp4.040.000,00	Rp0,00	Rp0,00	Rp0,00	Rp4.040.000,00
7	01	01	2.08	0004	Penyediaan Jasa Pelayanan Umum Kantor		Kab. Nias Selatan, Lolomatua, Semua Kelurahan/Desa		Rp14.400.000,00	Rp0,00	Rp0,00	Rp0,00	Rp14.400.000,00
7	01	02			PROGRAM PENYELENGGARAAN PEMERINTAHAN DAN PELAYANAN PUBLIK				Rp8.333.000,00	Rp0,00	Rp0,00	Rp0,00	Rp8.333.000,00
7	01	02	2.01		Koordinasi Penyelenggaraan Kegiatan Pemerintahan di Tingkat Kecamatan				Rp8.333.000,00	Rp0,00	Rp0,00	Rp0,00	Rp8.333.000,00
7	01	02	2.01	0001	Koordinasi/Sinergi Perencanaan dan Pelaksanaan Kegiatan Pemerintahan dengan Perangkat Daerah dan Instansi Vertikal Terkait		"		Rp8.333.000,00	Rp0,00	Rp0,00	Rp0,00	Rp8.333.000,00
7	01	05			PROGRAM PENYELENGGARAAN URUSAN PEMERINTAHAN UMUM				Rp6.520.387,50	Rp0,00	Rp0,00	Rp0,00	Rp6.520.387,50
7	01	05	2.01		Penyelenggaraan Urusan Pemerintahan Umum Sesuai Penugasan Kepala Daerah				Rp6.520.387,50	Rp0,00	Rp0,00	Rp0,00	Rp6.520.387,50
7	01	05	2.01	0006	Pengembangan Kehidupan Demokrasi berdasarkan Pancasila		Kab. Nias Selatan, Lolomatua, Semua Kelurahan/Desa		Rp6.520.387,50	Rp0,00	Rp0,00	Rp0,00	Rp6.520.387,50
7	01	06			PROGRAM PEMBINAAN DAN PENGAWASAN PEMERINTAHAN DESA				Rp16.461.000,00	Rp0,00	Rp0,00	Rp0,00	Rp16.461.000,00
7	01	06	2.01		Fasilitasi, Rekomendasi dan Koordinasi Pembinaan dan Pengawasan Pemerintahan Desa				Rp16.461.000,00	Rp0,00	Rp0,00	Rp0,00	Rp16.461.000,00
7	01	06	2.01	0002	Fasilitasi Administrasi Tata Pemerintahan Desa		Kab. Nias Selatan, Lolomatua, Semua Kelurahan/Desa		Rp10.405.500,00	Rp0,00	Rp0,00	Rp0,00	Rp10.405.500,00
7	01	06	2.01	0003	Fasilitasi Pengelolaan Keuangan Desa dan Pendayagunaan Aset Desa		Kab. Nias Selatan, Lolomatua, Semua Kelurahan/Desa		Rp6.055.500,00	Rp0,00	Rp0,00	Rp0,00	Rp6.055.500,00

Rencana Realisasi Belanja per Bulan*) (Rp)	
Januari	Rp138.179.121,50
Februari	Rp980.000,00
M[illegible]	Rp0,00
April	Rp41.600.000,00
Mei	Rp0,00
Juni	Rp0,00
Juli	Rp43.220.387,50
Agustus	Rp0,00
September	Rp0,00
Oktober	Rp26.020.491,00
November	Rp0,00
Desember	Rp0,00
Jumlah	**Rp250.000.000,00**

Telua Dalam, Tanggal 02 Januari 2025

CAMAT LOLOMATUA

ANGGI LAVA, SKM

NIP. 197309132001121003

Mengesahkan,

PPKD

AFERILI HARITA, SE., MA

NIP. 196804082005021001

Tim Anggaran Pemerintah Daerah

No.	Nama	NIP	Jabatan	Tanda Tangan
1.	EDINA MARTURIANA DUHA, SE.,MM	197703132009032006	Sekretaris TAPD	

2.	FATALOZA GIAWA, SH.,MH	196707012002121004	Anggota TAPD	
3.	ERLINA HAREFA, S.Kom.,M.I.P	198307102010012015	Anggota TAPD	
4.	ANTON NIUS TELAUMBANUA, SH	198204032009031007	Anggota TAPD	
5.	DESMAN HULU, ST	197912232010011019	Anggota TAPD	

*) Sesuai periodisasi SPD

KABUPATEN NIAS SELATAN

PERSETUJUAN REKAPITULASI
DOKUMEN PELAKSANAAN ANGGARAN
SATUAN KERJA PERANGKAT DAERAH
(DPA-SKPD)

TAHUN ANGGARAN 2025

Berdasarkan hasil verifikasi Tim Anggaran Pemerintah Daerah atas seluruh dokumen pelaksanaan anggaran satuan kerja perangkat daerah:

a. Nama : FIRMAN LASE, SE
b. NIP : 197302251996321001
c. Jabatan : CAMAT GOMO

menyetujui untuk dilakukan pengesahan atas dokumen pelaksanaan anggaran satuan kerja perangkat daerah Pemerintah Kab. Nias Selatan sebagai dasar pelaksanaan anggaran daerah Tahun Anggaran 2025

Kode	Nama Formulir
DPA-SKPD	Ringkasan DPA SKPD
DPA-PENDAPATAN SKPD	Rincian Anggaran Pendapatan SKPD
DPA-BELANJA SKPD	Rincian Anggaran Belanja SKPD
DPA-PEMBIAYAAN SKPD	Rincian Anggaran Pembiayaan Daerah SKPD

Demikian disampaikan dan dipergunakan sebagaimana mestinya.

Disetujui oleh,
Sekretaris Daerah

Ir. IKHTIAR DUHA, MM
NIP. 196504121992031022

Teluk Dalam, Tanggal 02 Januari 2025
Disahkan oleh,
PPKD

ARSIRU HARITA, SE.,MA.
NIP. 196804082005021001

KABUPATEN NIAS SELATAN

PERSETUJUAN REKAPITULASI
DOKUMEN PELAKSANAAN ANGGARAN
SATUAN KERJA PERANGKAT DAERAH
(DPA-SKPD)

TAHUN ANGGARAN 2025

Berdasarkan hasil verifikasi Tim Anggaran Pemerintah Daerah atas seluruh dokumen pelaksanaan anggaran satuan kerja perangkat daerah

a. Nama : FIRMAN LASE, SE
b. NIP : 197302251996021001
c. Jabatan : CAMAT GOMO

menyetujui untuk dilakukan pengesahan atas dokumen pelaksanaan anggaran satuan kerja perangkat daerah Pemerintah Kab. Nias Selatan sebagai dasar pelaksanaan anggaran daerah Tahun Anggaran 2025

Kode	Nama Formulir
DPA-SKPD	Ringkasan DPA SKPD
DPA-PENDAPATAN SKPD	Rincian Anggaran Pendapatan SKPD
DPA-BELANJA SKPD	Rincian Anggaran Belanja SKPD
DPA-PEMBIAYAAN SKPD	Rincian Anggaran Pembiayaan Daerah SKPD

Demikian disampaikan dan dipergunakan sebagaimana mestinya

Disetujui oleh,
Sekretaris Daerah

PEMERINTAH KABUPATEN NIAS SELATAN
SEKRETARIAT DAERAH

H. DUNGAR DUHA, SIP
NIP. 196604121[illegible]022

Teluk Dalam, Tanggal 02 Januari 2025
Disahkan oleh,
PPKD

AFERIJ HARITA, SE.MA.
NIP. 196804082005021001

KABUPATEN NIAS SELATAN

PERSETUJUAN REKAPITULASI
DOKUMEN PELAKSANAAN ANGGARAN
SATUAN KERJA PERANGKAT DAERAH
(DPA-SKPD)

TAHUN ANGGARAN 2025

Berdasarkan hasil verifikasi Tim Anggaran Pemerintah Daerah atas seluruh dokumen pelaksanaan anggaran satuan kerja perangkat daerah

a. Nama : FIRMAN LASE, SE
b. NIP : 197303251996021001
c. Jabatan : CAMAT GOMO

menyetujui untuk dilakukan pengesahan atas dokumen pelaksanaan anggaran satuan kerja perangkat daerah Pemerintah Kab. Nias Selatan sebagai dasar pelaksanaan anggaran daerah Tahun Anggaran 2025

Kode	Nama Formulir
DPA-SKPD	Ringkasan DPA SKPD
DPA-PENDAPATAN SKPD	Rincian Anggaran Pendapatan SKPD
DPA-BELANJA SKPD	Rincian Anggaran Belanja SKPD
DPA-PEMBIAYAAN SKPD	Rincian Anggaran Pembiayaan Daerah SKPD

Demikian disampaikan dan dipergunakan sebagaimana mestinya.

Disetujui oleh,
Sekretaris Daerah

PEMERINTAH KABUPATEN NIAS SELATAN

[illegible]

Telok Dalam, Tanggal 02 Januari 2025
Disahkan oleh,
PPKD

AFERIU HARITA, SE.MA
NIP. 196804082005021001

KABUPATEN NIAS SELATAN

DOKUMEN PELAKSANAAN ANGGARAN
SATUAN KERJA PERANGKAT DAERAH
(DPA-SKPD)

TAHUN ANGGARAN 2025

URUSAN PEMERINTAHAN	: 7 - UNSUR KEWILAYAHAN
BIDANG URUSAN	: 7.01 - KECAMATAN
ORGANISASI	: 7.01.0.00.0.00.02.0000 - Kecamatan Gomo

a. Nama	: FIRMAN LASE, SE
b. NIP	: 197302251998021001
c. Jabatan	: CAMAT GOMO

Kode	Nama Formulir
DPA-PENDAPATAN-SKPD	Rincian Anggaran Pendapatan SKPD
DPA-BELANJA-SKPD	Rincian Anggaran Belanja SKPD
DPA-BELANJA-SKPD	Rincian Anggaran Pembiayaan Daerah SKPD

Disahkan oleh,
PPKD

AFERIUS HARITA, SE.,MA.
NIP. 196804262005021001

Teluk Dalam, Tanggal 02 Januari 2025
Pengguna Anggaran

FIRMAN LASE, SE
NIP. 197302251998021001

DOKUMEN PELAKSANAAN ANGGARAN
SATUAN KERJA PERANGKAT DAERAH

PEMERINTAH KAB. NIAS SELATAN
TAHUN ANGGARAN 2025

DPA-SKPD

Nomor :

Organisasi : 7.01.0.00.0.00.02.0000 - Kecamatan Gomo

Ringkasan Dokumen Pelaksanaan Anggaran Pendapatan dan Belanja Daerah
Satuan Kerja Perangkat Daerah

Kode Rekening			Uraian	Jumlah (Rp)
4	**1**		**PENDAPATAN ASLI DAERAH (PAD)**	**Rp8.000.000,00**
4	1	02	Retribusi Daerah	Rp8.000.000,00
			Jumlah Pendapatan	**Rp8.000.000,00**
5	**1**		**BELANJA OPERASI**	**Rp250.000.000,00**
5	1	01	Belanja Pegawai	Rp380,00
5	1	02	Belanja Barang dan Jasa	Rp249.999.620,00
5	**2**		**BELANJA MODAL**	**Rp0,00**
5	2	02	Belanja Modal Peralatan dan Mesin	Rp0,00
			Jumlah Belanja	**Rp250.000.000,00**
			Total Surplus/(Defisit)	**(Rp242.000.000,00)**
			Jumlah Penerimaan Pembiayaan	**Rp0,00**
			Jumlah Pengeluaran Pembiayaan	**Rp0,00**
			Pembiayaan Neto	**Rp0,00**

Rencana Realisasi Penerimaan per Bulan*) (Rp)		Rencana Realisasi Rencana Penarikan Dana per Bulan*) (Rp)	
Januari	Rp8.000.000,00	Januari	Rp66.241.830,00
Februari	Rp0,00	Februari	Rp4.757.860,00
Maret	Rp0,00	Maret	Rp41.418.160,00
April	Rp0,00	April	Rp18.045.000,00
Mei	Rp0,00	Mei	Rp5.500.000,00
Juni	Rp0,00	Juni	Rp45.500.000,00
Juli	Rp0,00	Juli	Rp28.770.000,00
Agustus	Rp0,00	Agustus	Rp3.170.000,00
September	Rp0,00	September	Rp14.715.420,00
Oktober	Rp0,00	Oktober	Rp20.381.930,00
November	Rp0,00	November	Rp10.500.000,00
Desember	Rp0,00	Desember	Rp0,00
Jumlah	**Rp8.000.000,00**	**Jumlah**	**Rp250.000.000,00**

Teluk Dalam, 02 Januari 2025
CAMAT GOMO

FIRMAN LASE, SE
NIP. 197302201994021001

Mengesahkan,
PPKD

APERSI HARITA, SE, MA.
NIP. 196804052006021001

Tim Anggaran Pemerintah Daerah

No.	Nama	NIP	Jabatan	Tanda Tangan
1.	EDINA MARTURIANA DUHA, SE.,MM	197703132009032006	Sekretaris TAPD	
2.	FATALOZA GIAWA, SH.,MH	196707012002121004	Anggota TAPD	
3.	ERLINA HAREFA, S.Kom.,M.I.P	198607102013012015	Anggota TAPD	
4.	ANTON NIUS TELAUMBANUA, SH	196204032009031007	Anggota TAPD	
5.	DESMAN HULU, ST	197912232010011019	Anggota TAPD	

DOKUMEN PELAKSANAAN ANGGARAN
SATUAN KERJA PERANGKAT DAERAH

PEMERINTAH KAB. NIAS SELATAN
TAHUN ANGGARAN 2025

DPA-SKPD

Nomor : DPA/A.1/7.01.0.00.0.00.02.0000/001/2025
Organisasi : 7.01.0.00.0.00.02.0000 - Kecamatan Gomo

Ringkasan Dokumen Pelaksanaan Anggaran Pendapatan dan Belanja Daerah
Satuan Kerja Perangkat Daerah

Kode Rekening			Uraian	Jumlah (Rp)
4	**1**		**PENDAPATAN ASLI DAERAH (PAD)**	**Rp8.000.000,00**
4	1	02	Retribusi Daerah	Rp8.000.000,00
			Jumlah Pendapatan	**Rp8.000.000,00**
5	**1**		**BELANJA OPERASI**	**Rp250.000.000,00**
5	1	01	Belanja Pegawai	Rp380,00
5	1	02	Belanja Barang dan Jasa	Rp249.999.620,00
5	**2**		**BELANJA MODAL**	**Rp0,00**
5	2	02	Belanja Modal Peralatan dan Mesin	Rp0,00
			Jumlah Belanja	**Rp250.000.000,00**
			Total Surplus/(Defisit)	**(Rp242.000.000,00)**
			Jumlah Penerimaan Pembiayaan	**Rp0,00**
			Jumlah Pengeluaran Pembiayaan	**Rp0,00**
			Pembiayaan Neto	**Rp0,00**

Rencana Realisasi Penerimaan per Bulan*) (Rp)		Rencana Realisasi Rencana Penarikan Dana per Bulan*) (Rp)	
Januari	Rp8.000.000,00	Januari	Rp66.241.630,00
Februari	Rp0,00	Februari	Rp4.757.860,00
Maret	Rp0,00	Maret	Rp41.418.160,00
April	Rp0,00	April	Rp18.045.000,00

Teluk Dalam, Tanggal 02 Januari 2025 CAMAT GOMO

FIRMAN LASE, SE
NIP. 197302251996021001

Mei	Rp0,00	Mei	Rp5.500.000,00
Juni	Rp0,00	Juni	Rp46.500.000,00
Juli	Rp0,00	Juli	Rp28.770.000,00
Agustus	Rp0,00	Agustus	Rp3.170.000,00
September	Rp0,00	September	Rp14.715.420,00
Oktober	Rp0,00	Oktober	Rp20.381.930,00
November	Rp0,00	November	Rp10.500.000,00
Desember	Rp0,00	Desember	Rp0,00
Jumlah	**Rp8.000.000,00**	**Jumlah**	**Rp250.000.000,00**

Mengesahkan,
PPKD

AFERILI HARITA, SE.,MA.
NIP. 196804082005021001

Tim Anggaran Pemerintah Daerah

No.	Nama	NIP	Jabatan	Tanda Tangan
1.	EDINA MARTURIANA DUHA, SE.,MM	197703132009032006	Sekretaris TAPD	
2.	FATALOZA GIAWA, SH.,MH	196707012002121004	Anggota TAPD	
3.	ERLINA HAREFA, S.Kom.,M.I.P	198007102010012015	Anggota TAPD	
4.	ANTON NIUS TELAUMBANUA, SH	198204032009031007	Anggota TAPD	
5.	DESMAN HULU, ST	197912232010011019	Anggota TAPD	

DOKUMEN PELAKSANAAN ANGGARAN SATUAN KERJA PERANGKAT DAERAH KAB. NIAS SELATAN TAHUN ANGGARAN 2025	FORMULIR DPA-PENDAPATAN SKPD
Nomor : DPA/A.1/7.01.0.00.0.00.02.0000/001/2025	
Organisasi : 7.01.0.00.0.00.02.0000 - CAMAT GOMO	

Ringkasan Dokumen Pelaksanaan Anggaran Pendapatan dan Belanja Daerah
Satuan Kerja Perangkat Daerah

Kode Rekening	Urutan	Rincian Perhitungan			Jumlah
		Volume	Satuan	Tarif/Harga	(Rp)
7.01.0.00.0.00.02.0000	Kecamatan Gomo				Rp8.000.000,00
4	PENDAPATAN DAERAH				Rp8.000.000,00
4.1	PENDAPATAN ASLI DAERAH (PAD)				Rp8.000.000,00
4.1.02	Retribusi Daerah				Rp8.000.000,00
4.1.02.01	Retribusi Jasa Umum				Rp8.000.000,00
4.1.02.01.05	Retribusi Pelayanan Pasar				Rp8.000.000,00
4.1.02.01.06.0001	Retribusi Pelataran				Rp8.000.000,00
	:: Retribusi Pelataran				
	::: Retribusi Pelataran				
	Retribusi Pelataran	1	Tahun	1 Tahun	Rp8.000.000,00
				Jumlah	Rp8.000.000,00
				Jumlah	Rp8.000.000,00

Rencana Realisasi Pendapatan per Bulan*) (Rp)	
Januari	Rp8.000.000,00
Februari	Rp0,00
Maret	Rp0,00
April	Rp0,00
Mei	Rp0,00
Juni	Rp0,00
Juli	Rp0,00
Agustus	Rp0,00
September	Rp0,00
Oktober	Rp0,00
November	Rp0,00
Desember	Rp0,00
Jumlah	**Rp8.000.000,00**

Teluk Dalam, Tanggal 02 Januari 2025
CAMAT GOMO

FIRMAN LASE, SE
NIP. 197302251996021001

Mengesahkan,
PPKD

AFERILI HARITA, SE, MA
NIP. 196804082005021001

Tim Anggaran Pemerintah Daerah

No.	Nama	NIP	Jabatan	Tanda Tangan
1.	EDINA MARTURIANA DUHA, SE., MM	197703132009032006	Sekretaris TAPD	
2.	FATALOZA GIAWA, SH., MH	196707012002121004	Anggota TAPD	
3.	ERLINA HAREFA, S.Kom., M.I.P	196007102010012015	Anggota TAPD	
4.	ANTON NIUS TELAUMBANUA, SH	196204032009031007	Anggota TAPD	
5.	DESMAN HULU, ST	197912232010011019	Anggota TAPD	

*) Sesuai periodisasi SPD

DOKUMEN PELAKSANAAN ANGGARAN SATUAN KERJA PERANGKAT DAERAH KAB. NIAS SELATAN TAHUN ANGGARAN 2025	FORMULIR DPA-BELANJA SKPD

Nomor DPA : DPAPA.1/7.01.0.00.0.00.02.0000/001/2025

SKPD : 7.01.0.00.0.00.02.0000 - Kecamatan Gomo

Rekapitulasi Dokumen Pelaksanaan Belanja Berdasarkan Program, Kegiatan, dan Sub Kegiatan

Urusan	Bidang Urusan	Program	Kegiatan	Sub Kegiatan	Uraian	Sumber Dana	Lokasi	Jumlah					
								T-1	Tahun				T+1
									Belanja Operasi	Belanja Modal	Belanja Tidak Terduga	Belanja Transfer	Jumlah
7.01.0.00.0.00.02.0000 - Kecamatan Gomo									Rp250.000.000,00	Rp0,00	Rp0,00	Rp0,00	Rp250.000.000,00
7					**UNSUR KEWILAYAHAN**				Rp250.000.000,00	Rp0,00	Rp0,00	Rp0,00	Rp250.000.000,00
7	**01**				**KECAMATAN**				Rp250.000.000,00	Rp0,00	Rp0,00	Rp0,00	Rp250.000.000,00
7	**01**	**01**			**PROGRAM PENUNJANG URUSAN PEMERINTAHAN DAERAH KABUPATEN/KOTA**				Rp231.197.750,00	Rp0,00	Rp0,00	Rp0,00	Rp231.197.750,00
7	**01**	**01**	**2.01**		**Perencanaan, Penganggaran, dan Evaluasi Kinerja Perangkat Daerah**				Rp15.612.880,00	Rp0,00	Rp0,00	Rp0,00	Rp15.612.880,00
7	01	01	2.01	0001	Penyusunan Dokumen Perencanaan Perangkat Daerah		Kab. Nias Selatan, Semua Kecamatan, Semua Kelurahan/Desa		Rp1.868.860,00	Rp0,00	Rp0,00	Rp0,00	Rp1.868.860,00
7	01	01	2.01	0002	Koordinasi dan Penyusunan Dokumen RKA-SKPD		Kab. Nias Selatan, Semua Kecamatan, Semua Kelurahan/Desa		Rp1.687.500,00	Rp0,00	Rp0,00	Rp0,00	Rp1.687.500,00
7	01	01	2.01	0003	Koordinasi dan Penyusunan Dokumen Perubahan RKA-SKPD		Kab. Nias Selatan, Semua Kecamatan, Semua Kelurahan/Desa		Rp1.520.500,00	Rp0,00	Rp0,00	Rp0,00	Rp1.520.500,00
7	01	01	2.01	0004	Koordinasi dan Penyusunan DPA-SKPD		Kab. Nias Selatan, Semua Kecamatan, Semua Kelurahan/Desa		Rp2.251.500,00	Rp0,00	Rp0,00	Rp0,00	Rp2.251.500,00
7	01	01	2.01	0005	Koordinasi dan Penyusunan Perubahan DPA-SKPD		Kab. Nias Selatan, Semua Kecamatan, Semua Kelurahan/Desa		Rp2.594.500,00	Rp0,00	Rp0,00	Rp0,00	Rp2.594.500,00
7	01	01	2.01	0006	Koordinasi dan Penyusunan Laporan Capaian Kinerja dan Ikhtisar Realisasi Kinerja SKPD		Kab. Nias Selatan, Semua Kecamatan, Semua Kelurahan/Desa		Rp3.518.800,00	Rp0,00	Rp0,00	Rp0,00	Rp3.518.800,00
7	01	01	2.01	0007	Evaluasi Kinerja Perangkat Daerah		Kab. Nias Selatan, Semua Kecamatan, Semua Kelurahan/Desa		Rp2.171.000,00	Rp0,00	Rp0,00	Rp0,00	Rp2.171.000,00
7	**01**	**01**	**2.02**		**Administrasi Keuangan Perangkat Daerah**				Rp37.303.670,00	Rp0,00	Rp0,00	Rp0,00	Rp37.303.670,00
7	01	01	2.02	0001	Penyediaan Gaji dan Tunjangan ASN		Kab. Nias Selatan, Semua Kecamatan, Semua Kelurahan/Desa		Rp29.760.360,00	Rp0,00	Rp0,00	Rp0,00	Rp29.760.360,00
7	01	01	2.02	0005	Koordinasi dan Penyusunan Laporan Keuangan Akhir Tahun SKPD		Kab. Nias Selatan, Semua Kecamatan, Semua Kelurahan/Desa		Rp2.621.930,00	Rp0,00	Rp0,00	Rp0,00	Rp2.621.930,00
7	01	01	2.02	0007	Koordinasi dan Penyusunan Laporan Keuangan Bulanan/ Triwulanan/ Semesteran SKPD		Kab. Nias Selatan, Semua Kecamatan, Semua Kelurahan/Desa		Rp4.921.380,00	Rp0,00	Rp0,00	Rp0,00	Rp4.921.380,00
7	**01**	**01**	**2.06**		**Administrasi Umum Perangkat Daerah**				Rp135.281.420,00	Rp0,00	Rp0,00	Rp0,00	Rp135.281.420,00
7	01	01	2.06	0001	Penyediaan Komponen Instalasi Listrik/Penerangan Bangunan Kantor		Kab. Nias Selatan, Semua Kecamatan, Semua Kelurahan/Desa		Rp0,00	Rp0,00	Rp0,00	Rp0,00	Rp0,00
7	01	01	2.06	0003	Penyediaan Peralatan Rumah Tangga		Kab. Nias Selatan, Semua Kecamatan, Semua Kelurahan/Desa		Rp0,00	Rp0,00	Rp0,00	Rp0,00	Rp0,00
7	01	01	2.06	0004	Penyediaan Bahan Logistik Kantor		Kab. Nias Selatan, Semua Kecamatan, Semua Kelurahan/Desa		Rp43.371.920,00	Rp0,00	Rp0,00	Rp0,00	Rp43.371.920,00
7	01	01	2.06	0005	Penyediaan Barang Cetakan dan Penggandaan		Kab. Nias Selatan, Semua Kecamatan, Semua Kelurahan/Desa		Rp5.013.500,00	Rp0,00	Rp0,00	Rp0,00	Rp5.013.500,00
7	01	01	2.06	0006	Penyelenggaraan Rapat Koordinasi dan Konsultasi SKPD		Kab. Nias Selatan, Semua Kecamatan, Semua Kelurahan/Desa		Rp86.896.000,00	Rp0,00	Rp0,00	Rp0,00	Rp86.896.000,00
7	**01**	**01**	**2.08**		**Penyediaan Jasa Penunjang Urusan Pemerintahan Daerah**				Rp43.000.000,00	Rp0,00	Rp0,00	Rp0,00	Rp43.000.000,00

Urusan	Bidang Urusan	Program	Kegiatan	Sub Kegiatan	Uraian	Sumber Dana	Lokasi	Jumlah					
								T-1	Tahun				T+1
									Belanja Operasi	Belanja Modal	Belanja Tidak Terduga	Belanja Transfer	Jumlah
7	01	01	2.08	0001	Penyediaan Jasa Surat Menyurat		Kab. Nias Selatan, Semua Kecamatan, Semua Kelurahan/Desa		Rp1.000.000,00	Rp0,00	Rp0,00	Rp0,00	Rp1.000.000,00
7	01	01	2.08	0004	Penyediaan Jasa Pelayanan Umum Kantor		Kab. Nias Selatan, Semua Kecamatan, Semua Kelurahan/Desa		Rp42.000.000,00	Rp0,00	Rp0,00	Rp0,00	Rp42.000.000,00
7	**01**	**02**			**PROGRAM PENYELENGGARAAN PEMERINTAHAN DAN PELAYANAN PUBLIK**				Rp12.532.250,00	Rp0,00	Rp0,00	Rp0,00	Rp12.532.250,00
7	**01**	**02**	**2.01**		**Koordinasi Penyelenggaraan Kegiatan Pemerintahan di Tingkat Kecamatan**				Rp12.532.250,00	Rp0,00	Rp0,00	Rp0,00	Rp12.532.250,00
7	01	02	2.01	0001	Koordinasi/Sinergi Perencanaan dan Pelaksanaan Kegiatan Pemerintahan dengan Perangkat Daerah dan Instansi Vertikal Terkait		Kab. Nias Selatan, Semua Kecamatan, Semua Kelurahan/Desa		Rp12.532.250,00	Rp0,00	Rp0,00	Rp0,00	Rp12.532.250,00
7	**01**	**05**			**PROGRAM PENYELENGGARAAN URUSAN PEMERINTAHAN UMUM**				Rp6.270.000,00	Rp0,00	Rp0,00	Rp0,00	Rp6.270.000,00
7	**01**	**05**	**2.01**		**Penyelenggaraan Urusan Pemerintahan Umum Sesuai Penugasan Kepala Daerah**				Rp6.270.000,00	Rp0,00	Rp0,00	Rp0,00	Rp6.270.000,00
7	01	05	2.01	0006	Pengembangan Kehidupan Demokrasi berdasarkan Pancasila		Kab. Nias Selatan, Semua Kecamatan, Semua Kelurahan/Desa		Rp6.270.000,00	Rp0,00	Rp0,00	Rp0,00	Rp6.270.000,00
7	**01**	**06**			**PROGRAM PEMBINAAN DAN PENGAWASAN PEMERINTAHAN DESA**				Rp0,00	Rp0,00	Rp0,00	Rp0,00	Rp0,00
7	**01**	**06**	**2.01**		**Fasilitasi, Rekomendasi dan Koordinasi Pembinaan dan Pengawasan Pemerintahan Desa**				Rp0,00	Rp0,00	Rp0,00	Rp0,00	Rp0,00
7	01	06	2.01	0002	Fasilitasi Administrasi Tata Pemerintahan Desa		Kab. Nias Selatan, Semua Kecamatan, Semua Kelurahan/Desa		Rp0,00	Rp0,00	Rp0,00	Rp0,00	Rp0,00

Rencana Realisasi Belanja per Bulan*) (Rp)	
Januari	Rp58.241.630,00
Februari	Rp4.757.860,00
Maret	Rp41.416.160,00
April	Rp18.046.000,00
Mei	Rp5.500.000,00
Juni	Rp46.500.000,00
Juli	Rp28.770.000,00
Agustus	Rp5.170.000,00
September	Rp14.715.420,00
Oktober	Rp20.361.930,00
November	Rp10.600.000,00
Desember	Rp0,00
Jumlah	**Rp250.000.000,00**

Teluk Dalam, Tanggal 02 Januari 2025
CAMAT GOMO

ERMAN LASE,SE
NIP. 197302251998021001

Mengesahkan,
PPKD

AFERIU HARTA, SE, MA.
NIP. 196804082005021001

Tim Anggaran Pemerintah Daerah

No.	Nama	NIP	Jabatan	Tanda Tangan
1.	EDINA MARTURIANA DUHA, SE.,MM	197703132009032006	Sekretaris TAPD	
2.	FATALOZA GIAWA, SH.,MH	198707012002121004	Anggota TAPD	
3.	ERUNA HAREFA, S.Kom.,M.I.P	198807102010612015	Anggota TAPD	
4.	ANTON NIUS TELAUMBANUA, SH	198204032009031007	Anggota TAPD	
5.	DESMAN HULU, ST	197912232010611019	Anggota TAPD	

*) Sesuai periodisasi SPD

PEMERINTAH KABUPATEN NIAS SELATAN

DOKUMEN PELAKSANAA ANGGARAN SATUAN KERJA PERANGKAT DAERAH (DPA - SKPD) TAHUN ANGGARAN 2025

KECAMATAN LAHUSA

Alamat : HELEZLULU KODE POS – 22874
Email : kancam.lahusa@gmail.com

KABUPATEN NIAS SELATAN

PERSETUJUAN REKAPITULASI
DOKUMEN PELAKSANAAN ANGGARAN
SATUAN KERJA PERANGKAT DAERAH
(DPA-SKPD)

TAHUN ANGGARAN 2025

Berdasarkan hasil verifikasi Tim Anggaran Pemerintah Daerah atas seluruh dokumen pelaksanaan anggaran satuan kerja perangkat daerah:

a. Nama : SOKHISO BAENE, S.IP., M.A.P
b. NIP : 198010032001031001
c. Jabatan : CAMAT LAHUSA

menyetujui untuk dilakukan pengesahan atas dokumen pelaksanaan anggaran satuan kerja perangkat daerah Pemerintah Kab. Nias Selatan sebagai dasar pelaksanaan anggaran daerah Tahun Anggaran 2025

Kode	Nama Formulir
DPA-SKPD	Ringkasan DPA SKPD
DPA-PENDAPATAN SKPD	Rincian Anggaran Pendapatan SKPD
DPA-BELANJA SKPD	Rincian Anggaran Belanja SKPD
DPA-PEMBIAYAAN SKPD	Rincian Anggaran Pembiayaan Daerah SKPD

Demikian disampaikan dan dipergunakan sebagaimana mestinya.

Disetujui oleh,
Sekretaris Daerah

PEMERINTAH KABUPATEN NIAS SELATAN

Ir. BHITIAR DURA, MM
NIP: 196804121992031022

Teluk Dalam, Tanggal 02 Januari 2025
Disahkan oleh,
PPKD

AFERILI HARITA, SE, MA.
NIP: 196804082005021001

PEMERINTAH KABUPATEN NIAS SELATAN
KECAMATAN LAHUSA

Alamat : HELEZALULU KODE PO -22874
Email : kancam.lahusa@gmail.com

SURAT PERNYATAAN TANGGUNGJAWAB MUTLAK (SPTJM)
NOMOR 900/ /12.14.03/2025

Yang bertanda tangan di bawah ini :

1. Nama : **SOKHISO BAENE, S.I.P,.M.A.P**
   NIP : 198010032001031001
   Pangkat/ Gol : Pembina
   Jabatan : Camat Lahusa (Pengguna Anggaran)

Menyatakan dengan sesungguhnya bahwa :

1. Saya Selaku Pengguna Anggaran (PA) Kantor Camat Lahusa Kabupaten Nias Selatan bertanggungjawab Penuh Atas Perencanaan serta Penganggaran Program dan Kegiatan sebagaimana tertuang pada Dokumen Pelaksana Anggaran (DPA) SKPD Tahun Anggaran 2025 dengan Nomor :DPA/A.1/7.01.0.00.0.00.03.0000/001/2025 Tanggal 02 Januari 2025;
2. Penginputan pembagian anggaran kas telah disesuaikan dengan Program dan kegiatan sesuai dengan kebutuhan per-triwulan;
3. Pagu Anggaran Kegiatan yang ada di Dokumen Pelaksanaan Anggaran (DPA) Kantor Camat Lahusa Kabupaten Nias Selatan Tahun Anggaran 2025, terdiri dari :

   a. Jumlah Pendapatan : Rp. 8.000.000.00
   b. Jumlah Belanja : Rp. 250.000.000.00
      Belanja Operasional : Rp. 230.730.400.00
      Belanja Modal : Rp. 19.269.600.00
      Belanja Tidak terduga : Rp. -0-
      Belanja Transfer : Rp. -0-

4. Segala Konsekuensi hukum yang di akibatkan oleh kesalahan perencanaan, penganggaran, penyusunan dan penginputan Dokumen yang di Dokumen Pelaksanaan Anggaran (DPA kantor Camat Lahusa Kabupaten Nias Selatan Tahun Anggaran Tahun 2024 adalah tanggungjawab penuh kami selaku OPD teknis.
5. Demikian Surat pernyataan ini di buat dengan penuh tanggungjawab.

Helezalulu, 02 Januari 2025

Pengguna Anggaran
Kantor Camat Lahusa

SOKHISO BAENE, S.I.P., M.A.P
NIP. 198010032001031001

Tembusan :
1. Yth. Bupati Nias Selatan
2. Inspektur Kab. Nias Selatan

DOKUMEN PELAKSANAAN ANGGARAN
SATUAN KERJA PERANGKAT DAERAH

PEMERINTAH KAB. NIAS SELATAN
TAHUN ANGGARAN 2025

DPA-SKPD

Nomor : DPA/A.1/7.01.0.00.0.00.03.0000/001/2025
Organisasi : 7.01.0.00.0.00.03.0000 - Kecamatan Lahusa

Ringkasan Dokumen Pelaksanaan Anggaran Pendapatan dan Belanja Daerah
Satuan Kerja Perangkat Daerah

Kode Rekening			Uraian	Jumlah (Rp)
4	**1**		**PENDAPATAN ASLI DAERAH (PAD)**	**Rp8.000.000,00**
4	1	02	Retribusi Daerah	Rp8.000.000,00
			Jumlah Pendapatan	**Rp8.000.000,00**
5	**1**		**BELANJA OPERASI**	**Rp230.730.400,00**
5	1	02	Belanja Barang dan Jasa	Rp230.730.400,00
5	**2**		**BELANJA MODAL**	**Rp19.269.600,00**
5	2	02	Belanja Modal Peralatan dan Mesin	Rp19.269.600,00
			Jumlah Belanja	**Rp250.000.000,00**
			Total Surplus/(Defisit)	**(Rp242.000.000,00)**
			Jumlah Penerimaan Pembiayaan	**Rp0,00**
			Jumlah Pengeluaran Pembiayaan	**Rp0,00**
			Pembiayaan Neto	**Rp0,00**

Rencana Realisasi Penerimaan per Bulan*) (Rp)		Rencana Realisasi Rencana Penarikan Dana per Bulan*) (Rp)	
Januari	Rp0,00	Januari	Rp32.531.034,75
Februari	Rp0,00	Februari	Rp13.572.453,65
Maret	Rp2.000.000,00	Maret	Rp64.760.460,00
April	Rp0,00	April	Rp25.475.651,60
Mei	Rp2.000.000,00	Mei	Rp0,00
Juni	Rp0,00	Juni	Rp37.519.600,00
Juli	Rp2.000.000,00	Juli	Rp15.438.000,00
Agustus	Rp0,00	Agustus	Rp0,00
September	Rp0,00	September	Rp36.542.800,00
Oktober	Rp0,00	Oktober	Rp3.700.000,00
November	Rp0,00	November	Rp12.000.000,00
Desember	Rp2.000.000,00	Desember	Rp8.460.000,00
Jumlah	**Rp8.000.000,00**	**Jumlah**	**Rp250.000.000,00**

Teluk Dalam, Tanggal 02 Januari 2025
CAMAT LAHUSA

SOKHIBO BARNE, S.IP., M.A.P
NIP. 198014032001031001

Mengesahkan,
PPKD

AFERILI HARITA, SE, MA.
NIP. 196804082005021001

Tim Anggaran Pemerintah Daerah

No.	Nama	NIP	Jabatan	Tanda Tangan
1.	EDINA MARTURIANA DUHA, SE.,MM	197703132009032006	Sekretaris TAPD	
2.	FATALOZA GIAWA, SH.,MH	196707012002121004	Anggota TAPD	
3.	ERLINA HAREFA, S.Kom.,M.I.P	198007102010012015	Anggota TAPD	
4.	ANTON NIUS TELAUMBANUA, SH	198204032009031007	Anggota TAPD	
5.	DESMAN HULU, ST	197912232010011019	Anggota TAPD	

DOKUMEN PELAKSANAAN ANGGARAN
SATUAN KERJA PERANGKAT DAERAH

KAB. NIAS SELATAN
TAHUN ANGGARAN 2025

FORMULIR DPA-PENDAPATAN SKPD

Nomor : DPA/A.1/7.01.0.00.0.00.03.0000/001/2025
Organisasi : 7.01.0.00.0.00.03.0000 - CAMAT LAHUSA

Ringkasan Dokumen Pelaksanaan Anggaran Pendapatan dan Belanja Daerah
Satuan Kerja Perangkat Daerah

Kode Rekening	Uraian	Rincian Perhitungan			Jumlah
		Volume	Satuan	Tarif/Harga	(Rp)
7.01.0.00.0.00.03.0000	**Kecamatan Lahusa**				**Rp8.000.000,00**
4	**PENDAPATAN DAERAH**				**Rp8.000.000,00**
4.1	**PENDAPATAN ASLI DAERAH (PAD)**				**Rp8.000.000,00**
4.1.02	**Retribusi Daerah**				**Rp8.000.000,00**
4.1.02.01	**Retribusi Jasa Umum**				**Rp8.000.000,00**
4.1.02.01.05	**Retribusi Pelayanan Pasar**				**Rp8.000.000,00**
4.1.02.01.05.0001	**Retribusi Pelataran**				**Rp8.000.000,00**
	:: Retribusi Pelataran				
	::: Retribusi Pelataran				
	Retribusi Pelataran	1	Tahun	1 Tahun	Rp8.000.000,00
				Jumlah	**Rp8.000.000,00**
				Jumlah	**Rp8.000.000,00**

Rencana Realisasi Pendapatan per Bulan*) (Rp)	
Januari	Rp0,00
Februari	Rp0,00
Maret	Rp2.000.000,00
April	Rp0,00
Mei	Rp2.000.000,00
Juni	Rp0,00
Juli	Rp2.000.000,00
Agustus	Rp0,00
September	Rp0,00
Oktober	Rp0,00
November	Rp0,00
Desember	Rp2.000.000,00
Jumlah	**Rp8.000.000,00**

Teluk Dalam, Tanggal 02 Januari 2025
CAMAT LAHUSA

SUHARIS BAZIGO, S.IP., M.A.P
NIP. 19831003200103100[illegible]

Mengesahkan,
PPKD

AFERIU HARITA, SE.,MA.
NIP. 196804082005021001

Tim Anggaran Pemerintah Daerah

No.	Nama	NIP	Jabatan	Tanda Tangan
1.	EDINA MARTURIANA DUHA, SE.,MM	197703132009032006	Sekretaris TAPD	
2.	FATALOZA GIAWA, SH.,MH	196707012002121004	Anggota TAPD	
3.	ERLINA HAREFA, S.Kom.,M.I.P	198007102010012015	Anggota TAPD	
4.	ANTON NIUS TELAUMBANUA, SH	198204032009031007	Anggota TAPD	
5.	DESMAN HULU, ST	197912232010011019	Anggota TAPD	

*) Sesuai periodisasi SPD

DOKUMEN PELAKSANAAN ANGGARAN
SATUAN KERJA PERANGKAT DAERAH

KAB. NIAS SELATAN
TAHUN ANGGARAN 2025

FORMULIR
DPA-BELANJA
SKPD

Nomor DPA : DPA/A.1/7.01.0.00.0.00.03.0000/001/2025
SKPD : 7.01.0.00.0.00.03.0000 - Kecamatan Lahusa

Rekapitulasi Dokumen Pelaksanaan Belanja Berdasarkan Program, Kegiatan, dan Sub Kegiatan

Urusan	Bidang Urusan	Program	Kegiatan	Sub Kegiatan	Uraian	Sumber Dana	Lokasi	Jumlah					
								T-1	Tahun				T+1
									Belanja Operasi	Belanja Modal	Belanja Tidak Terduga	Belanja Transfer	Jumlah
7.01.0.00.0.00.03.0000 - Kecamatan Lahusa									Rp230.730.400,00	Rp19.269.600,00	Rp0,00	Rp0,00	Rp250.000.000,00	
7					**UNSUR KEWILAYAHAN**				Rp230.730.400,00	Rp19.269.600,00	Rp0,00	Rp0,00	Rp250.000.000,00	
7	01				**KECAMATAN**				Rp230.730.400,00	Rp19.269.600,00	Rp0,00	Rp0,00	Rp250.000.000,00	
7	01	01			**PROGRAM PENUNJANG URUSAN PEMERINTAHAN DAERAH KABUPATEN/KOTA**				Rp214.749.246,35	Rp19.269.600,00	Rp0,00	Rp0,00	Rp234.018.846,35	
7	01	01	2.01		**Perencanaan, Penganggaran, dan Evaluasi Kinerja Perangkat Daerah**				Rp30.937.270,00	Rp0,00	Rp0,00	Rp0,00	Rp30.937.270,00	
7	01	01	2.01	0001	Penyusunan Dokumen Perencanaan Perangkat Daerah		Kab. Nias Selatan, Lahusa, Semua Kelurahan/Desa		Rp3.042.400,00	Rp0,00	Rp0,00	Rp0,00	Rp3.042.400,00	
7	01	01	2.01	0002	Koordinasi dan Penyusunan Dokumen RKA-SKPD		Kab. Nias Selatan, Lahusa, Semua Kelurahan/Desa		Rp3.002.550,00	Rp0,00	Rp0,00	Rp0,00	Rp3.002.550,00	
7	01	01	2.01	0003	Koordinasi dan Penyusunan Dokumen Perubahan RKA-SKPD		Kab. Nias Selatan, Lahusa, Semua Kelurahan/Desa		Rp2.558.550,00	Rp0,00	Rp0,00	Rp0,00	Rp2.558.550,00	
7	01	01	2.01	0004	Koordinasi dan Penyusunan DPA-SKPD		Kab. Nias Selatan, Lahusa, Semua Kelurahan/Desa		Rp2.215.020,00	Rp0,00	Rp0,00	Rp0,00	Rp2.215.020,00	
7	01	01	2.01	0005	Koordinasi dan Penyusunan Perubahan DPA-SKPD		Kab. Nias Selatan, Lahusa, Semua Kelurahan/Desa		Rp1.603.950,00	Rp0,00	Rp0,00	Rp0,00	Rp1.603.950,00	
7	01	01	2.01	0006	Koordinasi dan Penyusunan Laporan Capaian Kinerja dan Ikhtisar Realisasi Kinerja SKPD		Kab. Nias Selatan, Lahusa, Semua Kelurahan/Desa		Rp9.967.800,00	Rp0,00	Rp0,00	Rp0,00	Rp9.967.800,00	
7	01	01	2.01	0007	Evaluasi Kinerja Perangkat Daerah		Kab. Nias Selatan, Lahusa, Semua Kelurahan/Desa		Rp8.547.000,00	Rp0,00	Rp0,00	Rp0,00	Rp8.547.000,00	
7	01	01	2.02		**Administrasi Keuangan Perangkat Daerah**				Rp45.933.450,00	Rp0,00	Rp0,00	Rp0,00	Rp45.933.450,00	
7	01	01	2.02	0001	Penyediaan Gaji dan Tunjangan ASN		Kab. Nias Selatan, Lahusa, Semua Kelurahan/Desa		Rp33.840.000,00	Rp0,00	Rp0,00	Rp0,00	Rp33.840.000,00	
7	01	01	2.02	0005	Koordinasi dan Penyusunan		Kab. Nias Selatan,		Rp6.082.800,00	Rp0,00	Rp0,00	Rp0,00	Rp6.082.800,00	

Urusan	Bidang Urusan	Program	Kegiatan	Sub Kegiatan	Uraian	Sumber Dana	Lokasi	Jumlah						
								T-1	Tahun					T+1
									Belanja Operasi	Belanja Modal	Belanja Tidak Terduga	Belanja Transfer	Jumlah	
					Laporan Keuangan Akhir Tahun SKPD		Lahusa, Semua Kelurahan/Desa							
7	01	01	2.02	0007	Koordinasi dan Penyusunan Laporan Keuangan Bulanan/ Triwulanan/ Semesteran SKPD		Kab. Nias Selatan, Lahusa, Semua Kelurahan/Desa		Rp6.010.650,00	Rp0,00	Rp0,00	Rp0,00	Rp6.010.650,00	
7	**01**	**01**	**2.05**		**Administrasi Kepegawaian Perangkat Daerah**				Rp2.220.000,00	Rp0,00	Rp0,00	Rp0,00	Rp2.220.000,00	
7	01	01	2.05	0001	Peningkatan Sarana dan Prasarana Disiplin Pegawai		Kab. Nias Selatan, Lahusa, Semua Kelurahan/Desa		Rp2.220.000,00	Rp0,00	Rp0,00	Rp0,00	Rp2.220.000,00	
7	**01**	**01**	**2.06**		**Administrasi Umum Perangkat Daerah**				Rp80.336.966,35	Rp0,00	Rp0,00	Rp0,00	Rp80.336.966,35	
7	01	01	2.06	0001	Penyediaan Komponen Instalasi Listrik/Penerangan Bangunan Kantor		Kab. Nias Selatan, Lahusa, Semua Kelurahan/Desa		Rp4.014.564,75	Rp0,00	Rp0,00	Rp0,00	Rp4.014.564,75	
7	01	01	2.06	0002	Penyediaan Peralatan dan Perlengkapan Kantor		Kab. Nias Selatan, Lahusa, Semua Kelurahan/Desa		Rp6.776.550,00	Rp0,00	Rp0,00	Rp0,00	Rp6.776.550,00	
7	01	01	2.06	0004	Penyediaan Bahan Logistik Kantor		Kab. Nias Selatan, Lahusa, Semua Kelurahan/Desa		Rp33.366.111,60	Rp0,00	Rp0,00	Rp0,00	Rp33.366.111,60	
7	01	01	2.06	0005	Penyediaan Barang Cetakan dan Penggandaan		Kab. Nias Selatan, Lahusa, Semua Kelurahan/Desa		Rp2.479.740,00	Rp0,00	Rp0,00	Rp0,00	Rp2.479.740,00	
7	01	01	2.06	0009	Penyelenggaraan Rapat Koordinasi dan Konsultasi SKPD		Kab. Nias Selatan, Lahusa, Semua Kelurahan/Desa		Rp33.700.000,00	Rp0,00	Rp0,00	Rp0,00	Rp33.700.000,00	
7	**01**	**01**	**2.07**		**Pengadaan Barang Milik Daerah Penunjang Urusan Pemerintah Daerah**				Rp0,00	Rp19.269.600,00	Rp0,00	Rp0,00	Rp19.269.600,00	
7	01	01	2.07	0006	Pengadaan Peralatan dan Mesin Lainnya		Kab. Nias Selatan, Lahusa, Semua Kelurahan/Desa		Rp0,00	Rp19.269.600,00	Rp0,00	Rp0,00	Rp19.269.600,00	
7	**01**	**01**	**2.08**		**Penyediaan Jasa Penunjang Urusan Pemerintahan Daerah**				Rp55.321.560,00	Rp0,00	Rp0,00	Rp0,00	Rp55.321.560,00	
7	01	01	2.08	0001	Penyediaan Jasa Surat Menyurat		Kab. Nias Selatan, Lahusa, Semua Kelurahan/Desa		Rp2.220.000,00	Rp0,00	Rp0,00	Rp0,00	Rp2.220.000,00	
7	01	01	2.08	0003	Penyediaan Jasa Peralatan dan Perlengkapan Kantor		Kab. Nias Selatan, Lahusa, Semua Kelurahan/Desa		Rp5.101.560,00	Rp0,00	Rp0,00	Rp0,00	Rp5.101.560,00	
7	01	01	2.08	0004	Penyediaan Jasa Pelayanan Umum		Kab. Nias Selatan,		Rp48.000.000,00	Rp0,00	Rp0,00	Rp0,00	Rp48.000.000,00	

Februari	Rp13.572.453,65
Maret	Rp64.760.460,00
April	Rp25.475.651,60
Mei	Rp0,00
Juni	Rp37.519.600,00
Juli	Rp15.438.000,00
Agustus	Rp0,00
September	Rp36.542.800,00
Oktober	Rp3.700.000,00
November	Rp12.000.000,00
Desember	Rp8.460.000,00
Jumlah	**Rp250.000.000,00**

SOKHINO BAFNE, S.IP., M.A.P
NIP. 198010032001031001

Mengesahkan,
PPKD

AFERILI HARITA, SE, MA.
NIP. 196804082005021001

Tim Anggaran Pemerintah Daerah

No.	Nama	NIP	Jabatan	Tanda Tangan
1.	EDINA MARTURIANA DUHA, SE.,MM	197703132009032006	Sekretaris TAPD	
2.	FATALOZA GIAWA, SH.,MH	196707012002121004	Anggota TAPD	
3.	ERLINA HAREFA, S.Kom.,M.I.P	198007102010012015	Anggota TAPD	
4.	ANTON NIUS TELAUMBANUA, SH	198204032009031007	Anggota TAPD	
5.	DESMAN HULU, ST	197912232010011019	Anggota TAPD	

*) Sesuai periodisasi SPD

PEMERINTAH KABUPATEN NIAS SELATAN

DOKUMEN PELAKSANAAN ANGGARAN
SATUAN KERJA PERANGKAT DAERAH
(DPA SKPD)

KANTOR CAMAT HIBALA
TAHUN ANGGARAN 2025

KABUPATEN NIAS SELATAN

PERSETUJUAN REKAPITULASI
DOKUMEN PELAKSANAAN ANGGARAN
SATUAN KERJA PERANGKAT DAERAH
(DPA-SKPD)

TAHUN ANGGARAN 2025

Berdasarkan hasil verifikasi Tim Anggaran Pemerintah Daerah atas seluruh dokumen pelaksanaan anggaran satuan kerja perangkat daerah:

a. Nama : BEJISOKHI FANAETU
b. NIP : 19680804198909100 1
c. Jabatan : CAMAT HIBALA

menyetujui untuk dilakukan pengesahan atas dokumen pelaksanaan anggaran satuan kerja perangkat daerah Pemerintah Kab. Nias Selatan sebagai dasar pelaksanaan anggaran daerah Tahun Anggaran 2025

Kode	Nama Formulir
DPA-SKPD	Ringkasan DPA SKPD
DPA-PENDAPATAN SKPD	Rincian Anggaran Pendapatan SKPD
DPA-BELANJA SKPD	Rincian Anggaran Belanja SKPD
DPA-PEMBIAYAAN SKPD	Rincian Anggaran Pembiayaan Daerah SKPD

Demikian disampaikan dan dipergunakan sebagaimana mestinya.

Disetujui oleh,
Sekretaris Daerah

Ir. KHAIRIAR DUHA, MM
NIP. 196604121992031022

Teluk Dalam, Tanggal 02 Januari 2025
Disahkan oleh,
PPKD

AFERILI HARITA, SE, MA.
NIP. 19680408200502 1001

DOKUMEN PELAKSANAAN ANGGARAN
SATUAN KERJA PERANGKAT DAERAH

PEMERINTAH KAB. NIAS SELATAN
TAHUN ANGGARAN 2025

DPA-SKPD

Nomor : DPA/A.1/7.01.0.00.0.00.04.0000/001/2025
Organisasi : 7.01.0.00.0.00.04.0000 - Kecamatan Hibala

Ringkasan Dokumen Pelaksanaan Anggaran Pendapatan dan Belanja Daerah
Satuan Kerja Perangkat Daerah

Kode Rekening			Uraian	Jumlah (Rp)
			Jumlah Pendapatan	Rp0,00
5	1		BELANJA OPERASI	Rp275.000.000,00
5	1	02	Belanja Barang dan Jasa	Rp275.000.000,00
			Jumlah Belanja	Rp275.000.000,00
			Total Surplus/(Defisit)	(Rp275.000.000,00)
			Jumlah Penerimaan Pembiayaan	Rp0,00
			Jumlah Pengeluaran Pembiayaan	Rp0,00
			Pembiayaan Neto	Rp0,00

Rencana Realisasi Penerimaan per Bulan*) (Rp)		Rencana Realisasi Rencana Penarikan Dana per Bulan*) (Rp)	
Januari	Rp0,00	Januari	Rp6.180.000,00
Februari	Rp0,00	Februari	Rp82.389.600,00
Maret	Rp0,00	Maret	Rp7.788.000,00
April	Rp0,00	April	Rp9.657.000,00
Mei	Rp0,00	Mei	Rp56.180.000,00
Juni	Rp0,00	Juni	Rp20.717.300,00
Juli	Rp0,00	Juli	Rp6.180.000,00
Agustus	Rp0,00	Agustus	Rp25.923.900,00
September	Rp0,00	September	Rp36.180.000,00
Oktober	Rp0,00	Oktober	Rp7.733.000,00
November	Rp0,00	November	Rp7.893.000,00
Desember	Rp0,00	Desember	Rp8.178.000,00
Jumlah	Rp0,00	Jumlah	Rp275.000.000,00

Teluk Dalam, Tanggal 02 Januari 2025
CAMAT HISALA

BEJISOKHI FANAETU
NIP. 196808041989031001

Mengesahkan,
PPKD

AFERILI HARITA, SE.MA.
NIP. 196804382005021001

Tim Anggaran Pemerintah Daerah

No.	Nama	NIP	Jabatan	Tanda Tangan
1.	EDINA MARTURIANA DUHA, SE.,MM	197703132009032006	Sekretaris TAPD	
2.	FATALOZA GIAWA, SH.,MH	196707012002121004	Anggota TAPD	
3.	ERLINA HAREFA, S.Kom.,M.I.P	198007102010012015	Anggota TAPD	
4.	ANTON NIUS TELAUMBANUA, SH	198204032009031007	Anggota TAPD	
5.	DESMAN HULU, ST	197912232010011019	Anggota TAPD	

DOKUMEN PELAKSANAAN ANGGARAN
SATUAN KERJA PERANGKAT DAERAH
KAB. NIAS SELATAN
TAHUN ANGGARAN 2025

FORMULIR
DPA-BELANJA
SKPD

Nomor DPA : DPA/A.1/7.01.0.00.0.00.04.0000/001/2025

SKPD : 7.01.0.00.0.00.04.0000 - Kecamatan Hibala

Rekapitulasi Dokumen Pelaksanaan Belanja Berdasarkan Program, Kegiatan, dan Sub Kegiatan

Urusan	Bidang Urusan	Program	Kegiatan	Sub Kegiatan	Uraian	Sumber Dana	Lokasi	Jumlah					
								T-1	Tahun				T+1
									Belanja Operasi	Belanja Modal	Belanja Tidak Terduga	Belanja Transfer	Jumlah
7.01.0.00.0.00.04.0000 - Kecamatan Hibala									Rp275.000.000,00	Rp0,00	Rp0,00	Rp0,00	Rp275.000.000,00	
7					**UNSUR KEWILAYAHAN**				Rp275.000.000,00	Rp0,00	Rp0,00	Rp0,00	Rp275.000.000,00	
7	**01**				**KECAMATAN**				Rp275.000.000,00	Rp0,00	Rp0,00	Rp0,00	Rp275.000.000,00	
7	**01**	**01**			**PROGRAM PENUNJANG URUSAN PEMERINTAHAN DAERAH KABUPATEN/KOTA**				Rp252.734.100,00	Rp0,00	Rp0,00	Rp0,00	Rp252.734.100,00	
7	**01**	**01**	**2.01**		**Perencanaan, Penganggaran, dan Evaluasi Kinerja Perangkat Daerah**				Rp11.782.000,00	Rp0,00	Rp0,00	Rp0,00	Rp11.782.000,00	
7	01	01	2.01	0001	Penyusunan Dokumen Perencanaan Perangkat Daerah		Kab. Nias Selatan, Hibala, Semua Kelurahan/Desa		Rp1.626.000,00	Rp0,00	Rp0,00	Rp0,00	Rp1.626.000,00	
7	01	01	2.01	0002	Koordinasi dan Penyusunan Dokumen RKA-SKPD		Kab. Nias Selatan, Hibala, Semua Kelurahan/Desa		Rp1.418.000,00	Rp0,00	Rp0,00	Rp0,00	Rp1.418.000,00	
7	01	01	2.01	0003	Koordinasi dan Penyusunan Dokumen Perubahan RKA-SKPD		Kab. Nias Selatan, Hibala, Semua Kelurahan/Desa		Rp1.608.000,00	Rp0,00	Rp0,00	Rp0,00	Rp1.608.000,00	
7	01	01	2.01	0004	Koordinasi dan Penyusunan DPA-SKPD		Kab. Nias Selatan, Hibala, Semua Kelurahan/Desa		Rp1.553.000,00	Rp0,00	Rp0,00	Rp0,00	Rp1.553.000,00	
7	01	01	2.01	0005	Koordinasi dan Penyusunan Perubahan DPA- SKPD		Kab. Nias Selatan, Hibala, Semua Kelurahan/Desa		Rp1.713.000,00	Rp0,00	Rp0,00	Rp0,00	Rp1.713.000,00	
7	01	01	2.01	0006	Koordinasi dan Penyusunan Laporan Capaian Kinerja dan Ikhtisar Realisasi Kinerja SKPD		Kab. Nias Selatan, Hibala, Semua Kelurahan/Desa		Rp1.788.000,00	Rp0,00	Rp0,00	Rp0,00	Rp1.788.000,00	
7	01	01	2.01	0007	Evaluasi Kinerja Perangkat Daerah		Kab. Nias Selatan, Hibala, Semua Kelurahan/Desa		Rp2.076.000,00	Rp0,00	Rp0,00	Rp0,00	Rp2.076.000,00	
7	01	01	2.02		**Administrasi Keuangan Perangkat Daerah**				Rp34.659.000,00	Rp0,00	Rp0,00	Rp0,00	Rp34.659.000,00	
7	01	01	2.02	0001	Penyediaan Gaji dan Tunjangan ASN		Kab. Nias Selatan, Hibala, Semua Kelurahan/Desa		Rp29.760.000,00	Rp0,00	Rp0,00	Rp0,00	Rp29.760.000,00	
7	01	01	2.02	0005	Koordinasi dan Penyusunan Laporan Keuangan Akhir Tahun SKPD		Kab. Nias Selatan, Hibala, Semua Kelurahan/Desa		Rp1.998.000,00	Rp0,00	Rp0,00	Rp0,00	Rp1.998.000,00	
7	01	01	2.02	0007	Koordinasi dan Penyusunan Laporan Keuangan Bulanan/ Triwulanan/ Semesteran SKPD		Kab. Nias Selatan, Hibala, Semua Kelurahan/Desa		Rp3.101.000,00	Rp0,00	Rp0,00	Rp0,00	Rp3.101.000,00	

Urusan	Bidang Urusan	Program	Kegiatan	Sub Kegiatan	Uraian	Sumber Dana	Lokasi	Jumlah					
								T-1	Tahun				T+1
									Belanja Operasi	Belanja Modal	Belanja Tidak Terduga	Belanja Transfer	Jumlah	
7	01	01	2.08		**Administrasi Umum Perangkat Daerah**				Rp160.493.100,00	Rp0,00	Rp0,00	Rp0,00	Rp160.493.100,00	
7	01	01	2.08	0004	Penyediaan Bahan Logistik Kantor		Kab. Nias Selatan, Hibala, Semua Kelurahan/Desa		Rp22.872.600,00	Rp0,00	Rp0,00	Rp0,00	Rp22.872.600,00	
7	01	01	2.08	0005	Penyediaan Barang Cetakan dan Penggandaan		Kab. Nias Selatan, Hibala, Semua Kelurahan/Desa		Rp3.365.500,00	Rp0,00	Rp0,00	Rp0,00	Rp3.365.500,00	
7	01	01	2.08	0006	Fasilitasi Kunjungan Tamu		Kab. Nias Selatan, Hibala, Semua Kelurahan/Desa		Rp28.755.000,00	Rp0,00	Rp0,00	Rp0,00	Rp28.755.000,00	
7	01	01	2.08	0009	Penyelenggaraan Rapat Koordinasi dan Konsultasi SKPD		Kab. Nias Selatan, Hibala, Semua Kelurahan/Desa		Rp105.500.000,00	Rp0,00	Rp0,00	Rp0,00	Rp105.500.000,00	
7	01	01	2.08		**Penyediaan Jasa Penunjang Urusan Pemerintahan Daerah**				Rp45.600.000,00	Rp0,00	Rp0,00	Rp0,00	Rp45.600.000,00	
7	01	01	2.08	0001	Penyediaan Jasa Surat Menyurat		Kab. Nias Selatan, Hibala, Semua Kelurahan/Desa		Rp1.200.000,00	Rp0,00	Rp0,00	Rp0,00	Rp1.200.000,00	
7	01	01	2.08	0004	Penyediaan Jasa Pelayanan Umum Kantor		Kab. Nias Selatan, Hibala, Semua Kelurahan/Desa		Rp44.400.000,00	Rp0,00	Rp0,00	Rp0,00	Rp44.400.000,00	
7	01	02			**PROGRAM PENYELENGGARAAN PEMERINTAHAN DAN PELAYANAN PUBLIK**				Rp7.800.000,00	Rp0,00	Rp0,00	Rp0,00	Rp7.800.000,00	
7	01	02	2.01		**Koordinasi Penyelenggaraan Kegiatan Pemerintahan di Tingkat Kecamatan**				Rp7.800.000,00	Rp0,00	Rp0,00	Rp0,00	Rp7.800.000,00	
7	01	02	2.01	0001	Koordinasi/Sinergi Perencanaan dan Pelaksanaan Kegiatan Pemerintahan dengan Perangkat Daerah dan Instansi Vertikal Terkait		Kab. Nias Selatan, Hibala, Semua Kelurahan/Desa		Rp7.800.000,00	Rp0,00	Rp0,00	Rp0,00	Rp7.800.000,00	
7	01	05			**PROGRAM PENYELENGGARAAN URUSAN PEMERINTAHAN UMUM**				Rp10.988.900,00	Rp0,00	Rp0,00	Rp0,00	Rp10.988.900,00	
7	01	05	2.01		**Penyelenggaraan Urusan Pemerintahan Umum Sesuai Penugasan Kepala Daerah**				Rp10.988.900,00	Rp0,00	Rp0,00	Rp0,00	Rp10.988.900,00	
7	01	05	2.01	0006	Pengembangan Kehidupan Demokrasi berdasarkan Pancasila		Kab. Nias Selatan, Hibala, Semua Kelurahan/Desa		Rp10.988.900,00	Rp0,00	Rp0,00	Rp0,00	Rp10.988.900,00	
7	01	06			**PROGRAM PEMBINAAN DAN PENGAWASAN PEMERINTAHAN DESA**				Rp3.477.000,00	Rp0,00	Rp0,00	Rp0,00	Rp3.477.000,00	
7	01	06	2.01		**Fasilitasi, Rekomendasi dan Koordinasi Pembinaan dan Pengawasan Pemerintahan Desa**				Rp3.477.000,00	Rp0,00	Rp0,00	Rp0,00	Rp3.477.000,00	
7	01	06	2.01	0016	Fasilitasi Penyusunan Program dan Pelaksanaan Pemberdayaan Masyarakat Desa		Kab. Nias Selatan, Hibala, Semua Kelurahan/Desa		Rp3.477.000,00	Rp0,00	Rp0,00	Rp0,00	Rp3.477.000,00	

Rencana Realisasi Belanja per Bulan*) (Rp)	
Januari	Rp6.180.000,00
Februari	Rp62.389.600,00
Maret	Rp7.788.000,00
April	Rp9.657.000,00
Mei	Rp56.150.000,00
Juni	Rp20.717.300,00
Juli	Rp6.180.000,00
Agustus	Rp25.923.900,00
September	Rp36.180.000,00
Oktober	Rp7.733.000,00
November	Rp7.883.000,00
Desember	Rp6.178.000,00
Jumlah	Rp278.000.000,00

Telukdalam, Tanggal 02 Januari 2025
CAMAT HIBALA

BEJIBOKHI FANAETU
NIP. 19680604198903 1001

Mengesahkan,
PPKD

AFERILI HARITA, SE, MA
NIP. 19680408200502 1001

Tim Anggaran Pemerintah Daerah

No.	Name	NIP	Jabatan	Tanda Tangan
1.	EDINA MARTURIANA DUHA, SE.,MM	197703132009032006	Sekretaris TAPD	
2.	FATALOZA GIAWA, SH.,MH	196707012002121004	Anggota TAPD	
3.	ERLINA HAREFA, S.Kom.,M.I.P	198007102010012015	Anggota TAPD	
4.	ANTON NIUS TELAUMBANUA, SH	198204032009031007	Anggota TAPD	
5.	DESMAN HULU, ST	197912232010011019	Anggota TAPD	

*) Sesuai periodisasi SPD

KABUPATEN NIAS SELATAN

PERSETUJUAN REKAPITULASI
DOKUMEN PELAKSANAAN ANGGARAN
SATUAN KERJA PERANGKAT DAERAH
(DPA-SKPD)

TAHUN ANGGARAN 2025

Berdasarkan hasil verifikasi Tim Anggaran Pemerintah Daerah atas seluruh dokumen pelaksanaan anggaran satuan kerja perangkat daerah:

a. Nama : KORNELIUS WAU, S.Sos
b. NIP : 198701292010011009
c. Jabatan : CAMAT PULAU PULAU BATU

menyetujui untuk dilakukan pengesahan atas dokumen pelaksanaan anggaran satuan kerja perangkat daerah Pemerintah Kab. Nias Selatan sebagai dasar pelaksanaan anggaran dcerah Tahun Anggaran 2025

Kode	Nama Formulir
DPA-SKPD	Ringkasan DPA SKPD
DPA-PENDAPATAN SKPD	Rincian Anggaran Pendapatan SKPD
DPA-BELANJA SKPD	Rincian Anggaran Belanja SKPD
DPA-PEMBIAYAAN SKPD	Rincian Anggaran Pembiayaan Daerah SKPD

Demikian disampaikan dan dipergunakan sebagaimana mestinya.

Disetujui oleh,
Sekretaris Daerah

Ir. KHOTIAR DUHA, MM
NIP. 196604112002031022

Teluk Dalam, Tanggal 02 Januari 2025
Disahkan oleh,
PPKD

AFERILI HARITA, SE., MA.
NIP. 196804082005021001

KABUPATEN NIAS SELATAN

DOKUMEN PELAKSANAAN ANGGARAN
SATUAN KERJA PERANGKAT DAERAH
(DPA-SKPD)

TAHUN ANGGARAN 2025

URUSAN PEMERINTAHAN	: 7 - UNSUR KEWILAYAHAN
BIDANG URUSAN	: 7.01 - KECAMATAN
ORGANISASI	: 7.01.0.00.0.00.05.0000 - Kecamatan Pulau-Pulau Batu

a. Nama : KORNELIUS WAU, S.Sos
b. NIP : 198701292010011009
c. Jabatan : CAMAT PULAU-PULAU BATU

Kode	Nama Formulir
DPA-PENDAPATAN SKPD	Rincian Anggaran Pendapatan SKPD
DPA-BELANJA SKPD	Rincian Anggaran Belanja SKPD
DPA-BELANJA SKPD	Rincian Anggaran Pembiayaan Daerah SKPD

Disahkan oleh,
PPKD

AFERILI HARITA, SE., MA.
NIP: 196804082005021001

Teluk Dalam, Tanggal 02 Januari 2025
Pengguna Anggaran

KORNELIUS WAU, S.Sos
NIP: 198701292010011009

DOKUMEN PELAKSANAAN ANGGARAN
SATUAN KERJA PERANGKAT DAERAH

PEMERINTAH KAB. NIAS SELATAN
TAHUN ANGGARAN 2025

DPA-SKPD

Nomor : DPA/A.1/7.01.0.00.0.00.05.0000/001/2025
Organisasi : 7.01.0.00.0.00.05.0000 - Kecamatan Pulau-Pulau Batu

Ringkasan Dokumen Pelaksanaan Anggaran Pendapatan dan Belanja Daerah
Satuan Kerja Perangkat Daerah

Kode Rekening			Uraian	Jumlah (Rp)
4	1		**PENDAPATAN ASLI DAERAH (PAD)**	**Rp8.000.000,00**
4	1	02	Retribusi Daerah	Rp8.000.000,00
			Jumlah Pendapatan	**Rp8.000.000,00**
5	1		**BELANJA OPERASI**	**Rp1.103.485.000,00**
5	1	01	Belanja Pegawai	Rp1.100,00
5	1	02	Belanja Barang dan Jasa	Rp1.103.483.900,00
5	2		**BELANJA MODAL**	**Rp0,00**
5	2	02	Belanja Modal Peralatan dan Mesin	Rp0,00
			Jumlah Belanja	**Rp1.103.485.000,00**
			Total Surplus/(Defisit)	**(Rp1.095.485.000,00)**
			Jumlah Penerimaan Pembiayaan	**Rp0,00**
			Jumlah Pengeluaran Pembiayaan	**Rp0,00**
			Pembiayaan Neto	**Rp0,00**

Rencana Realisasi Penerimaan per Bulan*) (Rp)		Rencana Realisasi Rencana Penarikan Dana per Bulan*) (Rp)	
Januari	Rp8.000.000,00	Januari	Rp421.639.000,00
Februari	Rp0,00	Februari	Rp2.002.000,00
Maret	Rp0,00	Maret	Rp0,00
April	Rp0,00	April	Rp0,00
Mei	Rp0,00	Mei	Rp0,00

Teluk Dalam, Tanggal 02 Januari 2025
CAMAT PULAU-PULAU BATU

KORNELIUS WAU, S.Sos
NIP. 198701292010011009

Juni	Rp0,00	Juni	Rp0,00
Juli	Rp0,00	Juli	Rp668.885.000,00
Agustus	Rp0,00	Agustus	Rp4.998.000,00
September	Rp0,00	September	Rp2.052.500,00
Oktober	Rp0,00	Oktober	Rp2.020.000,00
November	Rp0,00	November	Rp0,00
Desember	Rp0,00	Desember	Rp1.888.500,00
Jumlah	**Rp8.000.000,00**	**Jumlah**	**Rp1.103.485.000,00**

Mengesahkan,
PPKD

AFERILI HARITA, SE.,MA.
NIP. 196604082005021001

Tim Anggaran Pemerintah Daerah

No.	Nama	NIP	Jabatan	Tanda Tangan
1.	EDINA MARTURIANA DUHA, SE.,MM	197703132009032006	Sekretaris TAPD	
2.	FATALOZA GIAWA, SH.,MH	196707012002121004	Anggota TAPD	
3.	ERLINA HAREFA, S.Kom.,M.I.P	198007102010012015	Anggota TAPD	
4.	ANTON NIUS TELAUMBANUA, SH	196204032009031007	Anggota TAPD	
5.	DESMAN HULU, ST	197912232010011019	Anggota TAPD	

DOKUMEN PELAKSANAAN ANGGARAN
SATUAN KERJA PERANGKAT DAERAH

KAB. NIAS SELATAN
TAHUN ANGGARAN 2025

FORMULIR DPA-PENDAPATAN SKPD

Nomor : DPA/A.1/7.01.0.00.0.00.05.0000/001/2025
Organisasi : 7.01.0.00.0.00.05.0000 - CAMAT PULAU-PULAU BATU

Ringkasan Dokumen Pelaksanaan Anggaran Pendapatan dan Belanja Daerah
Satuan Kerja Perangkat Daerah

Kode Rekening	Uraian	Rincian Perhitungan			Jumlah
		Volume	Satuan	Tarif/Harga	(Rp)
7.01.0.00.0.00.05.0000	**Kecamatan Pulau-Pulau Batu**				**Rp8.000.000,00**
4	**PENDAPATAN DAERAH**				**Rp8.000.000,00**
4.1	**PENDAPATAN ASLI DAERAH (PAD)**				**Rp8.000.000,00**
4.1.02	**Retribusi Daerah**				**Rp8.000.000,00**
4.1.02.01	**Retribusi Jasa Umum**				**Rp8.000.000,00**
4.1.02.01.05	**Retribusi Pelayanan Pasar**				**Rp8.000.000,00**
4.1.02.01.05.0001	**Retribusi Pelataran**				**Rp8.000.000,00**
	:: Retribusi Pelataran				
	::: Retribusi Pelataran				
	Retribusi Pelataran	1	Tahun	1 Tahun	Rp8.000.000,00
				Jumlah	**Rp8.000.000,00**
				Jumlah	**Rp8.000.000,00**

Rencana Realisasi Pendapatan per Bulan*) (Rp)	
Januari	Rp8.000.000,00
Februari	Rp0,00
Maret	Rp0,00
April	Rp0,00
Mei	Rp0,00

Teluk Dalam, Tanggal 02 Januari 2025
CAMAT PULAU-PULAU BATU

KORNELIUS WAU, S.Sos
NIP. 198701232010011009

Juni	Rp0,00
Juli	Rp0,00
Agustus	Rp0,00
September	Rp0,00
Oktober	Rp0,00
November	Rp0,00
Desember	Rp0,00
Jumlah	**Rp8.000.000,00**

Mengesahkan,
PPKD

APERILI HARITA, SE, MA.
NIP. 196804082005021001

Tim Anggaran Pemerintah Daerah

No.	Nama	NIP	Jabatan	Tanda Tangan
1.	EDINA MARTURIANA DUHA, SE.,MM	197703132009032006	Sekretaris TAPD	
2.	FATALOZA GIAVA, SH.,MH	196707012002121004	Anggota TAPD	
3.	ERLINA HAREFA, S.Kom.,M.I.P	198007102010012015	Anggota TAPD	
4.	ANTON NIUS TELAUMBANUA, SH	198204032005031007	Anggota TAPD	
5.	DESMAN HULU, ST	197912232010011019	Anggota TAPD	

*) Sesuai periodasasi SPD

DOKUMEN PELAKSANAAN ANGGARAN SATUAN KERJA PERANGKAT DAERAH KAB. NIAS SELATAN TAHUN ANGGARAN 2025	FORMULIR DPA-BELANJA SKPD

Nomor DPA : DPA/A.1/7.01.0.00.0.00.05.0000/001/2025

SKPD : 7.01.0.00.0.00.05.0000 - Kecamatan Pulau-Pulau Batu

Rekapitulasi Dokumen Pelaksanaan Belanja Berdasarkan Program, Kegiatan, dan Sub Kegiatan

Urusan	Bidang Urusan	Program	Kegiatan	Sub Kegiatan	Uraian	Sumber Dana	Lokasi	Jumlah					
								T-1	Tahun				T+1
									Belanja Operasi	Belanja Modal	Belanja Tidak Terduga	Belanja Transfer	Jumlah	
7.01.0.00.0.00.05.0000 - Kecamatan Pulau-Pulau Batu									Rp329.000.000,00	Rp0,00	Rp0,00	Rp0,00	Rp329.000.000,00	
7					UNSUR KEWILAYAHAN				Rp329.000.000,00	Rp0,00	Rp0,00	Rp0,00	Rp329.000.000,00	
7	01				KECAMATAN				Rp329.000.000,00	Rp0,00	Rp0,00	Rp0,00	Rp329.000.000,00	
7	01	01			PROGRAM PENUNJANG URUSAN PEMERINTAHAN DAERAH KABUPATEN/KOTA				Rp322.000.000,00	Rp0,00	Rp0,00	Rp0,00	Rp322.000.000,00	
7	01	01	2.01		Perencanaan, Penganggaran, dan Evaluasi Kinerja Perangkat Daerah				Rp6.687.500,00	Rp0,00	Rp0,00	Rp0,00	Rp6.687.500,00	
7	01	01	2.01	0001	Penyusunan Dokumen Perencanaan Perangkat Daerah		Kab. Nias Selatan, Pulau-Pulau Batu, Semua Kelurahan/Desa		Rp1.605.000,00	Rp0,00	Rp0,00	Rp0,00	Rp1.605.000,00	
7	01	01	2.01	0002	Koordinasi dan Penyusunan Dokumen RKA-SKPD		Kab. Nias Selatan, Pulau-Pulau Batu, Semua Kelurahan/Desa		Rp1.027.500,00	Rp0,00	Rp0,00	Rp0,00	Rp1.027.500,00	
7	01	01	2.01	0003	Koordinasi dan Penyusunan Dokumen Perubahan RKA-SKPD		Kab. Nias Selatan, Pulau-Pulau Batu, Semua Kelurahan/Desa		Rp1.025.000,00	Rp0,00	Rp0,00	Rp0,00	Rp1.025.000,00	
7	01	01	2.01	0004	Koordinasi dan Penyusunan DPA-SKPD		Kab. Nias Selatan, Pulau-Pulau Batu, Semua Kelurahan/Desa		Rp1.010.000,00	Rp0,00	Rp0,00	Rp0,00	Rp1.010.000,00	
7	01	01	2.01	0005	Koordinasi dan Penyusunan Perubahan DPA- SKPD		Kab. Nias Selatan, Pulau-Pulau Batu, Semua Kelurahan/Desa		Rp1.010.000,00	Rp0,00	Rp0,00	Rp0,00	Rp1.010.000,00	
7	01	01	2.01	0007	Evaluasi Kinerja Perangkat Daerah		Kab. Nias Selatan, Pulau-Pulau Batu, Semua Kelurahan/Desa		Rp1.010.000,00	Rp0,00	Rp0,00	Rp0,00	Rp1.010.000,00	
7	01	01	2.02		Administrasi Keuangan Perangkat Daerah				Rp83.354.100,00	Rp0,00	Rp0,00	Rp0,00	Rp83.354.100,00	
7	01	01	2.02	0001	Penyediaan Gaji dan Tunjangan ASN		Kab. Nias Selatan, Pulau-Pulau Batu, Semua Kelurahan/Desa		Rp79.201.100,00	Rp0,00	Rp0,00	Rp0,00	Rp79.201.100,00	
7	01	01	2.02	0005	Koordinasi dan Penyusunan Laporan Keuangan Akhir Tahun SKPD		Kab. Nias Selatan, Pulau-Pulau Batu, Semua Kelurahan/Desa		Rp1.888.500,00	Rp0,00	Rp0,00	Rp0,00	Rp1.888.500,00	
7	01	01	2.02	0007	Koordinasi dan Penyusunan Laporan Keuangan Bulanan/ Triwulanan/ Semesteran SKPD		Kab. Nias Selatan, Pulau-Pulau Batu, Semua Kelurahan/Desa		Rp2.264.500,00	Rp0,00	Rp0,00	Rp0,00	Rp2.264.500,00	

Urusan	Bidang Urusan	Program	Kegiatan	Sub Kegiatan	Uraian	Sumber Dana	Lokasi	Jumlah					
								T-1	Tahun				T+1
									Belanja Operasi	Belanja Modal	Belanja Tidak Terduga	Belanja Transfer	Jumlah
7	01	01	2.06		**Administrasi Umum Perangkat Daerah**				Rp193.958.400,00	Rp0,00	Rp0,00	Rp0,00	Rp193.958.400,00	
7	01	01	2.06	0001	Penyediaan Komponen Instalasi Listrik/Penerangan Bangunan Kantor		Kab. Nias Selatan, Pulau-Pulau Batu, Semua Kelurahan/Desa		Rp0,00	Rp0,00	Rp0,00	Rp0,00	Rp0,00	
7	01	01	2.06	0002	Penyediaan Peralatan dan Perlengkapan Kantor		Kab. Nias Selatan, Pulau-Pulau Batu, Semua Kelurahan/Desa		Rp0,00	Rp0,00	Rp0,00	Rp0,00	Rp0,00	
7	01	01	2.06	0004	Penyediaan Bahan Logistik Kantor		Kab. Nias Selatan, Pulau-Pulau Batu, Semua Kelurahan/Desa		Rp74.458.400,00	Rp0,00	Rp0,00	Rp0,00	Rp74.458.400,00	
7	01	01	2.06	0005	Penyediaan Barang Cetakan dan Penggandaan		Kab. Nias Selatan, Pulau-Pulau Batu, Semua Kelurahan/Desa		Rp0,00	Rp0,00	Rp0,00	Rp0,00	Rp0,00	
7	01	01	2.06	0009	Penyelenggaraan Rapat Koordinasi dan Konsultasi SKPD		Kab. Nias Selatan, Pulau-Pulau Batu, Semua Kelurahan/Desa		Rp119.500.000,00	Rp0,00	Rp0,00	Rp0,00	Rp119.500.000,00	
7	01	01	2.08		**Penyediaan Jasa Penunjang Urusan Pemerintahan Daerah**				Rp38.000.000,00	Rp0,00	Rp0,00	Rp0,00	Rp38.000.000,00	
7	01	01	2.08	0001	Penyediaan Jasa Surat Menyurat		Kab. Nias Selatan, Pulau-Pulau Batu, Semua Kelurahan/Desa		Rp2.000.000,00	Rp0,00	Rp0,00	Rp0,00	Rp2.000.000,00	
7	01	01	2.08	0004	Penyediaan Jasa Pelayanan Umum Kantor		Kab. Nias Selatan, Pulau-Pulau Batu, Semua Kelurahan/Desa		Rp36.000.000,00	Rp0,00	Rp0,00	Rp0,00	Rp36.000.000,00	
7	01	02			**PROGRAM PENYELENGGARAAN PEMERINTAHAN DAN PELAYANAN PUBLIK**				Rp2.002.000,00	Rp0,00	Rp0,00	Rp0,00	Rp2.002.000,00	
7	01	02	2.01		**Koordinasi Penyelenggaraan Kegiatan Pemerintahan di Tingkat Kecamatan**				Rp2.002.000,00	Rp0,00	Rp0,00	Rp0,00	Rp2.002.000,00	
7	01	02	2.01	0001	Koordinasi/Sinergi Perencanaan dan Pelaksanaan Kegiatan Pemerintahan dengan Perangkat Daerah dan Instansi Vertikal Terkait		Kab. Nias Selatan, Pulau-Pulau Batu, Semua Kelurahan/Desa		Rp2.002.000,00	Rp0,00	Rp0,00	Rp0,00	Rp2.002.000,00	
7	01	05			**PROGRAM PENYELENGGARAAN URUSAN PEMERINTAHAN UMUM**				Rp4.998.000,00	Rp0,00	Rp0,00	Rp0,00	Rp4.998.000,00	
7	01	05	2.01		**Penyelenggaraan Urusan Pemerintahan Umum Sesuai Penugasan Kepala Daerah**				Rp4.998.000,00	Rp0,00	Rp0,00	Rp0,00	Rp4.998.000,00	
7	01	05	2.01	0006	Pengembangan Kehidupan Demokrasi berdasarkan Pancasila		Kab. Nias Selatan, Pulau-Pulau Batu, Semua Kelurahan/Desa		Rp4.998.000,00	Rp0,00	Rp0,00	Rp0,00	Rp4.998.000,00	
7.01.0.00.0.00.05.0001 - Kelurahan Pasar Telo									Rp774.485.000,00	Rp0,00	Rp0,00	Rp0,00	Rp774.485.000,00	
7					**UNSUR KEWILAYAHAN**				Rp774.485.000,00	Rp0,00	Rp0,00	Rp0,00	Rp774.485.000,00	
7	01				**KECAMATAN**				Rp774.485.000,00	Rp0,00	Rp0,00	Rp0,00	Rp774.485.000,00	
7	01	03			**PROGRAM PEMBERDAYAAN MASYARAKAT DESA DAN KELURAHAN**				Rp774.485.000,00	Rp0,00	Rp0,00	Rp0,00	Rp774.485.000,00	
7	01	03	2.02		**Kegiatan Pemberdayaan Kelurahan**				Rp774.485.000,00	Rp0,00	Rp0,00	Rp0,00	Rp774.485.000,00	
7	01	03	2.02	0002	Pembangunan Sarana dan Prasarana Kelurahan		Kab. Nias Selatan, Pulau-Pulau Batu, Semua Kelurahan/Desa		Rp503.500.000,00	Rp0,00	Rp0,00	Rp0,00	Rp503.500.000,00	

Urusan	Bidang Urusan	Program	Kegiatan	Sub Kegiatan	Uraian	Sumber Dana	Lokasi	Jumlah						
								T-1	Tahun					T+1
									Belanja Operasi	Belanja Modal	Belanja Tidak Terduga	Belanja Transfer	Jumlah	
7	01	03	2.02	0003	Pemberdayaan Masyarakat di Kelurahan		Kab. Nias Selatan, Pulau-Pulau Batu, Pasar Pulau Telo		Rp270.985.000,00	Rp0,00	Rp0,00	Rp3,00	Rp270.985.000,00	

Rencana Realisasi Belanja per Bulan*) (Rp)	
Januari	Rp421.639.000,00
Februari	Rp2.002.000,00
Maret	Rp0,00
April	Rp0,00
Mei	Rp0,00
Juni	Rp0,00
Juli	Rp668.885.000,00
Agustus	Rp4.998.000,00
September	Rp2.052.500,00
Oktober	Rp2.020.000,00
November	Rp0,00
Desember	Rp1.888.500,00
Jumlah	**Rp1.103.485.000,00**

Teluk Dalam, Tanggal 02 Januari 2025
CAMAT PULAU-PULAU BATU

KORNELIUS WAU, S.Sos
NIP. 198701292010011009

Mengesahkan,
PPKD

AFERILI HARITA, SE, MA.
NIP. 196804082005021001

Tim Anggaran Pemerintah Daerah

No.	Nama	NIP	Jabatan	Tanda Tangan
1.	EDINA MARTURIANA DUHA, SE.,MM	197703132009032006	Sekretaris TAPD	
2.	FATALOZA GIAWA, SH.,MH	196707012002121004	Anggota TAPD	
3.	ERLINA HAREFA, S.Kom.,M.I.P	198007102010012015	Anggota TAPD	
4.	ANTON NIUS TELAUMBANUA, SH	198204032009031007	Anggota TAPD	
5.	DESMAN HULU, ST	197912232010011019	Anggota TAPD	

*) Sesuai periodisasi SPD

KABUPATEN NIAS SELATAN

PERSETUJUAN REKAPITULASI
DOKUMEN PELAKSANAAN ANGGARAN
SATUAN KERJA PERANGKAT DAERAH
(DPA-SKPD)

TAHUN ANGGARAN 2025

Berdasarkan hasil verifikasi Tim Anggaran Pemerintah Daerah atas seluruh dokumen pelaksanaan anggaran satuan kerja perangkat daerah:

a. Nama : MARTIANUS ZEBUA, SE
b. NIP : 198203202005021001
c. Jabatan : CAMAT TELUK DALAM

menyetujui untuk dilakukan pengesahan atas dokumen pelaksanaan anggaran satuan kerja perangkat daerah Pemerintah Kab. Nias Selatan sebagai dasar pelaksanaan anggaran daerah Tahun Anggaran 2025

Kode	Nama Formulir
DPA-SKPD	Ringkasan DPA SKPD
DPA-PENDAPATAN SKPD	Rincian Anggaran Pendapatan SKPD
DPA-BELANJA SKPD	Rincian Anggaran Belanja SKPD
DPA-PEMBIAYAAN SKPD	Rincian Anggaran Pembiayaan Daerah SKPD

Demikian disampaikan dan dipergunakan sebagaimana mestinya.

Disetujui oleh,
Sekretaris Daerah

PEMERINTAH KABUPATEN NIAS SELATAN SEKRETARIAT DAERAH

B. MUTIAR DUHA, MM
NIP. 196904121992031022

Teluk Dalam, Tanggal 02 Januari 2025
Disahkan oleh,
PPKD

"PPKD" PEJABAT PENGELOLAAN KEUANGAN DAERAH

AFERILI HARITA, SE.MA.
NIP. 196804082005021001

KABUPATEN NIAS SELATAN

DOKUMEN PELAKSANAAN ANGGARAN
SATUAN KERJA PERANGKAT DAERAH
(DPA-SKPD)

TAHUN ANGGARAN 2025

URUSAN PEMERINTAHAN	: 7 - UNSUR KEWILAYAHAN
BIDANG URUSAN	: 7.01 - KECAMATAN
ORGANISASI	: 7.01.0.00.0.00.00.0.000 - Kecamatan Teluk Dalam

a. Nama	: MARTIANUS ZEBUA, SE
b. NIP	: 198203202005021001
c. Jabatan	: CAMAT TELUK DALAM

Kode	Nama Formulir
DPA-PENDAPATAN SKPD	Rincian Anggaran Pendapatan SKPD
DPA-BELANJA SKPD	Rincian Anggaran Belanja SKPD
DPA-BELANJA SKPD	Rincian Anggaran Pembiayaan Daerah SKPD

Disahkan oleh,
PPKD

APERIL HARITA, SE, MA.
NIP. 196804082005021001

Teluk Dalam, Tanggal 02 Januari 2025
Pengguna Anggaran

MARTIANUS ZEBUA, SE
NIP. 198203202005021001

PEMERINTAH KABUPATEN NIAS SELATAN

KANTOR CAMAT TELUK DALAM

Alamat : Jln. Fahuwusa Laia (Depan Cakrawala Motor) Baloho Indah

SURAT PERNYATAAN TANGGUNGJAWAB MUTLAK (SPTJM)

Nomor : 004/SPTJM-DPA-TD/2025

Yang bertanda tangan dibawah ini:

Nama	:	**MARTIANUS ZEBUA, SE**
NIP	:	19820320 200502 1 001
Pangkat/Golongan	:	Pembina / IV.a
Jabatan	:	Pengguna Anggaran (PA)

Menyatakan dengan sesungguhnya bahwa:

1. Saya selaku Pengguna Anggaran (PA) Kantor Camat Teluk Dalam Kab. Nias Selatan, bertanggungjawab penuh atas perencanaan serta penganggaran program, kegiatan, sub kegiatan dan perubahan belanja sebagaimana tertuang pada Dokumen Pelaksana Anggaran (DPA) SKPD Tahun Anggaran 2025 dengan Nomor: DPA/A.1/7.01.0.00.0.00.06.0000/001/2025 Tanggal 02 Januari 2025;
2. Penginputan pembagian anggaran kas telah disesuaikan dengan program dan kegiatan sesuai dengan kebutuhan per-triwulan;
3. Pagu anggaran kegiatan yang ada di Dokumen Pelaksana Anggaran (DPA) Kantor Camat Teluk Dalam Kab. Nias Selatan Tahun Anggaran 2025 terdiri dari

a. Jumlah Pendapatan	:	Rp. 5.000.000;
b. Jumlah Belanja	:	Rp. 1.103.485.000;
Belanja Operasi	:	Rp. 659.645.519;
Belanja Modal	:	Rp. 443.839.481;
Belanja Tidak Terduga	:	Rp. -
Belanja Transfer	:	Rp. -

4. Segala konsekuensi hukum yang diakibatkan oleh kesalahan perencanaan, penganggaran, penyusunan dan penginputan Dokumen Pelaksana Anggaran (DPA) Kantor Camat Teluk Dalam Kabupaten Nias Selatan Tahun Anggaran 2025 adalah menjadi tanggungjawab penuh kami selaku OPD teknis.

5. Demikian Surat Pernyataan ini dibuat dengan penuh tanggungjawab.

Teluk Dalam, 02 Januari 2025

Penggunaan Anggaran
Kantor Camat Teluk Dalam

MARTIANUS ZEBUA, SE
NIP. 19820320 200502 1 001

DOKUMEN PELAKSANAAN ANGGARAN
SATUAN KERJA PERANGKAT DAERAH

KAB. NIAS SELATAN
TAHUN ANGGARAN 2025

FORMULIR DPA-PENDAPATAN SKPD

omor : DPAA.1/7.01.0.00.0.00.06.0000/001/2025

rganisasi : 7.01.0.00.0.00.06.0000 - CAMAT TELUK DALAM

Ringkasan Dokumen Pelaksanaan Anggaran Pendapatan dan Belanja Daerah
Satuan Kerja Perangkat Daerah

Kode Rekening	Uraian	Rincian Perhitungan			Jumlah
		Volume	Satuan	Tarif/Harga	(Rp)
01.0.00.0.00.06.0000	**Kecamatan Teluk Dalam**				**Rp5.000.000,00**
	PENDAPATAN DAERAH				**Rp5.000.000,00**
1	**PENDAPATAN ASLI DAERAH (PAD)**				**Rp5.000.000,00**
1.02	**Retribusi Daerah**				**Rp5.000.000,00**
1.02.01	**Retribusi Jasa Umum**				**Rp5.000.000,00**
1.02.01.05	**Retribusi Pelayanan Pasar**				**Rp5.000.000,00**
1.02.01.05.0001	**Retribusi Pelataran**				**Rp5.000.000,00**
	:: Retribusi Pelataran				
	::: Retribusi Pelataran				
	Retribusi Pelataran	1	Tahun	1 Tahun	Rp5.000.000,00
				Jumlah	**Rp5.000.000,00**
				Jumlah	**Rp5.000.000,00**

Rencana Realisasi Pendapatan per Bulan*)
(Rp)

nuari	Rp0,00
bruari	Rp0,00
aret	Rp0,00
ril	Rp0,00
i	Rp0,00
ni	Rp0,00
i	Rp0,00
gustus	Rp0,00
ptember	Rp0,00
ober	Rp0,00
vember	Rp0,00
sember	Rp5.000.000,00
lah	**Rp5.000.000,00**

Teluk Dalam, [illegible] Januari 2025
CAMAT TELUK DALAM

MARTINUS ZEBUA, SE
NIP. [illegible]

Mengesahkan,
PPKD

AFERILI HARITA, SE, MA
NIP. [illegible]

Tim Anggaran Pemerintah Daerah

s.	Nama	NIP	Jabatan	Tanda Tangan
1.	EDNA MARTURIANA DUHA, SE.,MM	197703132009032006	Sekretaris TAPD	
2.	FATALOZA GIAWA, SH.,MH	196707012002121004	Anggota TAPD	
3.	ERLINA HAREFA, SJKom.,M.I.P	198007102010012015	Anggota TAPD	
4.	ANTON NIUS TELAUMBANUA, SH	198204032009031007	Anggota TAPD	
5.	DESMAN HULU, ST	197912232010011019	Anggota TAPD	

Sesuai periodisasi SPD

DOKUMEN PELAKSANAAN ANGGARAN SATUAN KERJA PERANGKAT DAERAH PEMERINTAH KAB. NIAS SELATAN TAHUN ANGGARAN 2025	DPA-SKPD
emor : DPA/A.1/7.01.0.00.0.00.06.0000/001/2025	
rganisasi : 7.01.0.00.0.00.06.0000 - Kecamatan Teluk Dalam	

Ringkasan Dokumen Pelaksanaan Anggaran Pendapatan dan Belanja Daerah
Satuan Kerja Perangkat Daerah

Kode Rekening			Uraian	Jumlah (Rp)
4	1		**PENDAPATAN ASLI DAERAH (PAD)**	**Rp5.000.000,00**
4	1	02	Retribusi Daerah	Rp5.000.000,00
			Jumlah Pendapatan	**Rp5.000.000,00**
5	1		**BELANJA OPERASI**	**Rp659.645.519,00**
5	1	02	Belanja Barang dan Jasa	Rp659.645.519,00
5	2		**BELANJA MODAL**	**Rp443.839.481,00**
5	2	02	Belanja Modal Peralatan dan Mesin	Rp43.839.481,00
5	2	04	Belanja Modal Jalan, Jaringan, dan Irigasi	Rp400.000.000,00
			Jumlah Belanja	**Rp1.103.485.000,00**
			Total Surplus/(Defisit)	**(Rp1.098.485.000,00)**
			Jumlah Penerimaan Pembiayaan	**Rp0,00**
			Jumlah Pengeluaran Pembiayaan	**Rp0,00**
			Pembiayaan Neto	**Rp0,00**

Rencana Realisasi Penerimaan per Bulan*) (Rp)		Rencana Realisasi Rencana Penarikan Dana per Bulan*) (Rp)	
nuari	Rp0,00	Januari	Rp51.231.691,00
bruari	Rp0,00	Februari	Rp330.455.450,00
aret	Rp0,00	Maret	Rp160.635.500,00
ril	Rp0,00	April	Rp144.272.000,00
ei	Rp0,00	Mei	Rp46.220.000,00
ni	Rp0,00	Juni	Rp134.080.000,00
il	Rp0,00	Juli	Rp88.310.000,00
gustus	Rp0,00	Agustus	Rp34.370.000,00
ptember	Rp0,00	September	Rp31.858.459,00
tober	Rp0,00	Oktober	Rp34.258.900,00
vember	Rp0,00	November	Rp26.080.000,00
sember	Rp5.000.000,00	Desember	Rp21.715.000,00
mlah	**Rp5.000.000,00**	**Jumlah**	**Rp1.103.485.000,00**

Teluk Dalam, Tanggal 03 Januari 2025
CAMAT TELUK DALAM

MARTINUS ZEBUA, SE
NIP. 198203202009021001

Mengesahkan,
PPKD

AFERILI HARITA, SE, MA.
NIP. 198804082035021001

Tim Anggaran Pemerintah Daerah

No.	Nama	NIP	Jabatan	Tanda Tangan
1.	EDINA MARTURIANA DUHA, SE.,MM	197703132009032006	Sekretaris TAPD	
2.	FATALOZA GIAWA, SH.,MH	198707012002121004	Anggota TAPD	
3.	ERLINA HAREFA, S.Kom.,M.I.P	198007102010012015	Anggota TAPD	
4.	ANTON NIUS TELAUMBANUA, SH	198204032009031007	Anggota TAPD	
5.	DESMAN HULU, ST	197912232010011019	Anggota TAPD	

DOKUMEN PELAKSANAAN ANGGARAN
SATUAN KERJA PERANGKAT DAERAH
KAB. NIAS SELATAN
TAHUN ANGGARAN 2025

FORMULIR
DPA-BELANJA
SKPD

Nomor DPA : DPA/A.1/7.01.0.00.0.00.06.0000/001/2025

SKPD : 7.01.0.00.0.00.06.0000 - Kecamatan Teluk Dalam

Rekapitulasi Dokumen Pelaksanaan Belanja Berdasarkan Program, Kegiatan, dan Sub Kegiatan

Urusan	Bidang Urusan	Program	Kegiatan	Sub Kegiatan	Uraian	Sumber Dana	Lokasi	T-1	Jumlah					T+1
									Tahun					
									Belanja Operasi	Belanja Modal	Belanja Tidak Terduga	Belanja Transfer	Jumlah	
7.01.0.00.0.00.06.0000 - Kecamatan Teluk Dalam									Rp327.320.659,00	Rp0,00	Rp1,00	Rp0,00	Rp327.320.659,00	
7					UNSUR KEWILAYAHAN				Rp327.320.659,00	Rp0,00	Rp1,00	Rp0,00	Rp327.320.659,00	
7	01				KECAMATAN				Rp327.320.659,00	Rp0,00	Rp1,00	Rp0,00	Rp327.320.659,00	
7	01	01			PROGRAM PENUNJANG URUSAN PEMERINTAHAN DAERAH KABUPATEN/KOTA				Rp302.320.659,00	Rp0,00	Rp1,00	Rp0,00	Rp302.320.659,00	
7	01	01	2.01		Perencanaan, Penganggaran, dan Evaluasi Kinerja Perangkat Daerah				Rp13.000.000,00	Rp0,00	Rp1,00	Rp0,00	Rp13.000.000,00	
7	01	01	2.01	0001	Penyusunan Dokumen Perencanaan Perangkat Daerah		Kab. Nias Selatan, Teluk Dalam, Pasar Teluk Dalam		Rp3.000.000,00	Rp0,00	Rp1,00	Rp0,00	Rp3.000.000,00	
7	01	01	2.01	0002	Koordinasi dan Penyusunan Dokumen RKA-SKPD		Kab. Nias Selatan, Teluk Dalam, Pasar Teluk Dalam		Rp2.000.000,00	Rp0,00	Rp1,00	Rp0,00	Rp2.000.000,00	
7	01	01	2.01	0003	Koordinasi dan Penyusunan Dokumen Perubahan RKA-SKPD		Kab. Nias Selatan, Teluk Dalam, Pasar Teluk Dalam		Rp1.000.000,00	Rp0,00	Rp1,00	Rp0,00	Rp1.000.000,00	
7	01	01	2.01	0004	Koordinasi dan Penyusunan DPA-SKPD		Kab. Nias Selatan, Teluk Dalam, Pasar Teluk Dalam		Rp1.000.000,00	Rp0,00	Rp1,00	Rp0,00	Rp1.000.000,00	
7	01	01	2.01	0005	Koordinasi dan Penyusunan Perubahan DPA- SKPD		Kab. Nias Selatan, Teluk Dalam, Pasar Teluk Dalam		Rp1.000.000,00	Rp0,00	Rp1,00	Rp0,00	Rp1.000.000,00	
7	01	01	2.01	0006	Koordinasi dan Penyusunan Laporan Capaian Kinerja dan Ikhtisar Realisasi Kinerja SKPD		Kab. Nias Selatan, Teluk Dalam, Pasar Teluk Dalam		Rp3.000.000,00	Rp0,00	Rp1,00	Rp0,00	Rp3.000.000,00	
7	01	01	2.01	0007	Evaluasi Kinerja Perangkat Daerah		Kab. Nias Selatan, Teluk Dalam, Pasar Teluk Dalam		Rp2.000.000,00	Rp0,00	Rp1,00	Rp0,00	Rp2.000.000,00	
7	01	01	2.02		Administrasi Keuangan Perangkat Daerah				Rp94.580.000,00	Rp0,00	Rp1,00	Rp0,00	Rp94.580.000,00	
7	01	01	2.02	0001	Penyediaan Gaji dan Tunjangan ASN		Kab. Nias Selatan, Teluk Dalam, Pasar Teluk Dalam		Rp88.580.000,00	Rp0,00	Rp1,00	Rp0,00	Rp88.580.000,00	
7	01	01	2.02	0005	Koordinasi dan Penyusunan Laporan Keuangan Akhir Tahun SKPD		Kab. Nias Selatan, Teluk Dalam, Pasar Teluk Dalam		Rp3.000.000,00	Rp0,00	Rp1,00	Rp0,00	Rp3.000.000,00	
7	01	01	2.02	0007	Koordinasi dan Penyusunan Laporan Keuangan Bulanan/ Triwulanan/ Semesteran SKPD		Kab. Nias Selatan, Teluk Dalam, Pasar Teluk Dalam		Rp3.000.000,00	Rp0,00	Rp1,00	Rp0,00	Rp3.000.000,00	
7	01	01	2.05		Administrasi Umum Perangkat Daerah				Rp136.710.659,00	Rp0,00	Rp1,00	Rp0,00	Rp136.710.659,00	

Urusan	Bidang Urusan	Program	Kegiatan	Sub Kegiatan	Uraian	Sumber Dana	Lokasi	Jumlah						
								T-1	Tahun					T+1
									Belanja Operasi	Belanja Modal	Belanja Tidak Terduga	Belanja Transfer	Jumlah	
7	01	01	2.08	0001	Penyediaan Komponen Instalasi Listrik/Penerangan Bangunan Kantor		Kab. Nias Selatan, Teluk Dalam, Pasar Teluk Dalam		Rp1.283.500,00	Rp0,00	Rp0,00	Rp0,00	Rp1.283.500,00	
7	01	01	2.08	0002	Penyediaan Peralatan dan Perlengkapan Kantor		Kab. Nias Selatan, Teluk Dalam, Pasar Teluk Dalam		Rp10.000.000,00	Rp0,00	Rp0,00	Rp0,00	Rp10.000.000,00	
7	01	01	2.08	0004	Penyediaan Bahan Logistik Kantor		Kab. Nias Selatan, Teluk Dalam, Pasar Teluk Dalam		Rp73.486.900,00	Rp0,00	Rp0,00	Rp0,00	Rp73.486.900,00	
7	01	01	2.08	0005	Penyediaan Barang Cetakan dan Penggandaan		Kab. Nias Selatan, Teluk Dalam, Pasar Teluk Dalam		Rp17.280.459,00	Rp0,00	Rp0,00	Rp0,00	Rp17.280.459,00	
7	01	01	2.08	0008	Penyelenggaraan Rapat Koordinasi dan Konsultasi SKPD		Kab. Nias Selatan, Teluk Dalam, Pasar Teluk Dalam		Rp34.850.000,00	Rp0,00	Rp0,00	Rp0,00	Rp34.850.000,00	
7	01	01	2.08		Penyediaan Jasa Penunjang Urusan Pemerintahan Daerah				Rp36.500.000,00	Rp0,00	Rp0,00	Rp0,00	Rp36.500.000,00	
7	01	01	2.08	0001	Penyediaan Jasa Surat Menyurat		Kab. Nias Selatan, Teluk Dalam, Pasar Teluk Dalam		Rp2.500.000,00	Rp0,00	Rp0,00	Rp0,00	Rp2.500.000,00	
7	01	01	2.08	0004	Penyediaan Jasa Pelayanan Umum Kantor		Kab. Nias Selatan, Teluk Dalam, Pasar Teluk Dalam		Rp34.000.000,00	Rp0,00	Rp0,00	Rp0,00	Rp34.000.000,00	
7	01	01	2.09		Pemeliharaan Barang Milik Daerah Penunjang Urusan Pemerintahan Daerah				Rp19.550.000,00	Rp0,00	Rp0,00	Rp0,00	Rp19.550.000,00	
7	01	01	2.09	0010	Pemeliharaan/Rehabilitasi Sarana dan Prasarana Gedung Kantor atau Bangunan Lainnya		Kab. Nias Selatan, Teluk Dalam, Pasar Teluk Dalam		Rp19.550.000,00	Rp0,00	Rp0,00	Rp0,00	Rp19.550.000,00	
7	01	02			PROGRAM PENYELENGGARAAN PEMERINTAHAN DAN PELAYANAN PUBLIK				Rp10.000.000,00	Rp0,00	Rp0,00	Rp0,00	Rp10.000.000,00	
7	01	02	2.01		Koordinasi Penyelenggaraan Kegiatan Pemerintahan di Tingkat Kecamatan				Rp10.000.000,00	Rp0,00	Rp0,00	Rp0,00	Rp10.000.000,00	
7	01	02	2.01	0001	Koordinasi/Sinergi Perencanaan dan Pelaksanaan Kegiatan Pemerintahan dengan Pelangkat Daerah dan Instansi Vertikal Terkait		Kab. Nias Selatan, Teluk Dalam, Pasar Teluk Dalam		Rp10.000.000,00	Rp0,00	Rp0,00	Rp0,00	Rp10.000.000,00	
7	01	04			PROGRAM KOORDINASI KETENTRAMAN DAN KETERTIBAN UMUM				Rp5.000.000,00	Rp0,00	Rp0,00	Rp0,00	Rp5.000.000,00	
7	01	04	2.01		Koordinasi Upaya Penyelenggaraan Ketenteraman dan Ketertiban Umum				Rp5.000.000,00	Rp0,00	Rp0,00	Rp0,00	Rp5.000.000,00	
7	01	04	2.01	0001	Sinergitas dengan Kepolisian Negara Republik Indonesia, Tentara Nasional Indonesia dan Instansi Vertikal di Wilayah Kecamatan		Kab. Nias Selatan, Teluk Dalam, Pasar Teluk Dalam		Rp5.000.000,00	Rp0,00	Rp0,00	Rp0,00	Rp5.000.000,00	
7	01	06			PROGRAM PEMBINAAN DAN PENGAWASAN PEMERINTAHAN DESA				Rp10.000.000,00	Rp0,00	Rp0,00	Rp0,00	Rp10.000.000,00	
7	01	06	2.01		Fasilitasi, Rekomendasi dan Koordinasi Pembinaan dan Pengawasan Pemerintahan Desa				Rp10.000.000,00	Rp0,00	Rp0,00	Rp0,00	Rp10.000.000,00	
7	01	06	2.01	0016	Fasilitasi Penyusunan Program dan Pelaksanaan Pemberdayaan Masyarakat Desa		Kab. Nias Selatan, Teluk Dalam, Pasar Teluk Dalam		Rp10.000.000,00	Rp0,00	Rp0,00	Rp0,00	Rp10.000.000,00	
7.01.0.00.0.00.06.0001 - Kelurahan Pasar Teluk Dalam									Rp332.324.660,00	Rp443.839.481,00	Rp0,00	Rp0,00	Rp776.164.141,00	
7					UNSUR KEWILAYAHAN				Rp332.324.660,00	Rp443.839.481,00	Rp0,00	Rp0,00	Rp776.164.141,00	
7	01				KECAMATAN				Rp332.324.660,00	Rp443.839.481,00	Rp0,00	Rp0,00	Rp776.164.141,00	
7	01	03			PROGRAM PEMBERDAYAAN MASYARAKAT DESA DAN KELURAHAN				Rp332.324.660,00	Rp443.839.481,00	Rp0,00	Rp0,00	Rp776.164.141,00	
7	01	03	2.02		Kegiatan Pemberdayaan Kelurahan				Rp332.324.660,00	Rp443.839.481,00	Rp0,00	Rp0,00	Rp776.164.141,00	

Urusan	Bidang Urusan	Program	Kegiatan	Sub Kegiatan	Uraian	Sumber Dana	Lokasi	Jumlah					
								T-1	Tahun				T+1
									Belanja Operasi	Belanja Modal	Belanja Tidak Terduga	Belanja Transfer	Jumlah
7	01	03	2.02	0002	Pembangunan Sarana dan Prasarana Kelurahan		Kab. Nias Selatan, Teluk Dalam, Pasar Teluk Dalam		Rp132.324.660,00	Rp443.839.481,00	Rp0,00	Rp0,00	Rp576.164.141,00	
7	01	03	2.02	0003	Pemberdayaan Masyarakat di Kelurahan		Kab. Nias Selatan, Teluk Dalam, Pasar Teluk Dalam		Rp200.000.000,00	Rp0,00	Rp0,00	Rp0,00	Rp200.000.000,00	

Rencana Realisasi Belanja per Bulan*) (Rp)	
Januari	Rp51.231.691,00
Februari	Rp350.455.450,00
Maret	Rp160.635.500,00
April	Rp144.272.000,00
Mei	Rp46.220.000,00
Juni	Rp134.080.000,00
Juli	Rp88.310.000,00
Agustus	Rp34.370.000,00
September	Rp31.658.459,00
Oktober	Rp34.256.900,00
November	Rp26.080.000,00
Desember	Rp21.715.000,00
Jumlah	**Rp1.103.485.000,00**

Teluk Dalam, Tanggal 02 Januari 2025
CAMAT TELUK DALAM

MARTIANUS ZEBUA, SE
NIP. 198203202005021001

Mengesahkan,
PPKD

AFERIU HARITA, SE, MA
NIP. 196804082005021001

Tim Anggaran Pemerintah Daerah

No.	Nama	NIP	Jabatan	Tanda Tangan
1.	EDINA MARTURIANA DUHA, SE.,MM	197703132006032006	Sekretaris TAPD	
2.	FATALOIZA GIAWA, SH.,MH	196707012002121004	Anggota TAPD	
3.	ERLINA HAREFA, S.Kom.,M.I.P	198007102010012015	Anggota TAPD	
4.	ANTON MUS TELAUMBANUA, SH	196204032006031007	Anggota TAPD	
5.	DESMAN HULU, ST	197912232010011019	Anggota TAPD	

*) Sesuai periodisasi DPD

KABUPATEN NIAS SELATAN

DOKUMEN PELAKSANAAN ANGGARAN
SATUAN KERJA PERANGKAT DAERAH
(DPA-SKPD)

TAHUN ANGGARAN 2025

URUSAN PEMERINTAHAN	: 7 - UNSUR KEWILAYAHAN
BIDANG URUSAN	: 7.01 - KECAMATAN
ORGANISASI	: 7.01.0.00.0.00.07.0000 - Kecamatan Amandraya

a. Nama : GANDARIA HAREFA, A.Md
b. NIP : 197112292001122002
c. Jabatan : CAMAT AMANDRAYA

Kode	Nama Formulir
DPA-PENDAPATAN SKPD	Rincian Anggaran Pendapatan SKPD
DPA-BELANJA SKPD	Rincian Anggaran Belanja SKPD
DPA-BELANJA SKPD	Rincian Anggaran Pembiayaan Daerah SKPD

Disahkan oleh,
PPKD

AFERILI HARITA, SE, MA
NIP. 196804082005021001

Teluk Dalam, Tanggal 02 Januari 2025
Pengguna Anggaran

GANDARIA HAREFA, A.Md
NIP. 197112292001122002

KABUPATEN NIAS SELATAN

PERSETUJUAN REKAPITULASI
DOKUMEN PELAKSANAAN ANGGARAN
SATUAN KERJA PERANGKAT DAERAH
(DPA-SKPD)

TAHUN ANGGARAN 2025

Berdasarkan hasil verifikasi Tim Anggaran Pemerintah Daerah atas seluruh dokumen pelaksanaan anggaran satuan kerja perangkat daerah

B. Nama	: GANDARIA HARERA, A.Ma
D. NIP	: [illegible]
C. Jabatan	: CAMAT AMANDRAYA

menyatujui salah dilakukan pengesahan atas dokumen pelaksanaan anggaran satuan kerja perangkat daerah Pemerintah Kab. Nias Selatan sebagai dasar pelaksanaan anggaran daerah Tahun Anggaran 2025

Kode	Nama Formulir
DPA-SKPD	Ringkasan DPA SKPD
DPA-PENDAPATAN SKPD	Rincian Anggaran Pendapatan SKPD
DPA-BELANJA SKPD	Rincian Anggaran Belanja SKPD
DPA-PEMBIAYAAN SKPD	Rincian Anggaran Pembiayaan Daerah SKPD

Demikian disampaikan dan dipergunakan sebagaimana mestinya.

Disampaikan,
Sekretaris Daerah

PEMERINTAH KABUPATEN NIAS SELATAN
SEKRETARIAT DAERAH

[illegible]
NIP. [illegible]

Lalu Dalam, Tanggal 02 Januari 2025
Disahkan oleh,
PPKD

PEMERINTAH KABUPATEN NIAS SELATAN
"PPKD"
PEJABAT PENGELOLAAN KEUANGAN DAERAH

[illegible]
NIP. [illegible]

DOKUMEN PELAKSANAAN ANGGARAN

SATUAN KERJA PERANGKAT DAERAH

PEMERINTAH KAB. NIAS SELATAN

TAHUN ANGGARAN 2025

DPA-SKPD

Nomor :

Organisasi : 7.01.0.00.0.00.07.0000 - Kecamatan Amandraya

Ringkasan Dokumen Pelaksanaan Anggaran Pendapatan dan Belanja Daerah

Satuan Kerja Perangkat Daerah

Kode Rekening			Uraian	Jumlah (Rp)
4	1		PENDAPATAN ASLI DAERAH (PAD)	Rp7.000.000,00
4	1	02	Retribusi Daerah	Rp7.000.000,00
			Jumlah Pendapatan	**Rp7.000.000,00**
5	1		**BELANJA OPERASI**	**Rp250.000.000,00**
5	1	02	Belanja Barang dan Jasa	Rp250.000.000,00
			Jumlah Belanja	**Rp250.000.000,00**
			Total Surplus/(Defisit)	**(Rp243.000.000,00)**
			Jumlah Penerimaan Pembiayaan	**Rp0,00**
			Jumlah Pengeluaran Pembiayaan	**Rp0,00**
			Pembiayaan Neto	**Rp0,00**

Rencana Realisasi Penerimaan per Bulan*) (Rp)		Rencana Realisasi Rencana Penerikan Dana per Bulan*) (Rp)	
Januari	Rp500.000,00	Januari	Rp28.206.250,00
Februari	Rp600.000,00	Februari	Rp21.981.100,00
Maret	Rp600.000,00	Maret	Rp18.474.000,00
April	Rp600.000,00	April	Rp24.854.000,00
Mei	Rp600.000,00	Mei	Rp17.800.000,00
Juni	Rp700.000,00	Juni	Rp21.815.000,00
Juli	Rp700.000,00	Juli	Rp23.681.300,00
Agustus	Rp700.000,00	Agustus	Rp33.558.000,00
September	Rp600.000,00	September	Rp18.303.000,00
Oktober	Rp600.000,00	Oktober	Rp10.847.150,00
November	Rp400.000,00	November	Rp15.771.000,00
Desember	Rp400.000,00	Desember	Rp6.640.000,00
Jumlah	**Rp7.000.000,00**	**Jumlah**	**Rp250.000.000,00**

Teluk Dalam, Tanggal 02 Januari 2025

CAMAT AMANDRAYA

BANDARIA HAREFA, A.Md

NIP. 197112292001122002

Mengesahkan,

PPKD

AFERILI HARITA, SE. MA.

NIP. 196804082005021001

Tim Anggaran Pemerintah Daerah

No.	Nama	NIP	Jabatan	Tanda Tangan
1.	EDINA MARTURIANA DUHA, SE.,MM	197702132009032008	Sekretaris TAPD	
2.	FATALOZA GIAWA, SH.,MH	196797012002121004	Anggota TAPD	
3.	ERLINA HAREFA, S.Kom.,M.IP	198007102010012015	Anggota TAPD	
4.	ANTON NIUS TELAUMBANUA, SH	198204032009031007	Anggota TAPD	
5.	DESMAN HULU, ST	197912232010011019	Anggota TAPD	

DOKUMEN PELAKSANAAN ANGGARAN
SATUAN KERJA PERANGKAT DAERAH

FORMULIR DPA-PENDAPATAN SKPD

KAB. NIAS SELATAN
TAHUN ANGGARAN 2025

Nomor : DPA/A.1/7.01.0.00.0.00.07.0000/001/2025

Organisasi : 7.01.0.00.0.00.07.0000 - CAMAT AMANDRAYA

Ringkasan Dokumen Pelaksanaan Anggaran Pendapatan dan Belanja Daerah
Satuan Kerja Perangkat Daerah

Kode Rekening	Uraian	Rincian Perhitungan			Jumlah
		Volume	Satuan	Tarif/Harga	(Rp)
7.01.0.00.0.00.07.0000	Kecamatan Amandraya				Rp7.000.000,00
4	PENDAPATAN DAERAH				Rp7.000.000,00
4.1	PENDAPATAN ASLI DAERAH (PAD)				Rp7.000.000,00
4.1.02	Retribusi Daerah				Rp7.000.000,00
4.1.02.01	Retribusi Jasa Umum				Rp7.000.000,00
4.1.02.01.05	Retribusi Pelayanan Pasar				Rp7.000.000,00
4.1.02.01.05.0001	Retribusi Pelataran				Rp7.000.000,00
	:: Retribusi Pelataran				
	::: Retribusi Pelataran				
	Retribusi Pelataran	1	Tahun	1 Tahun	Rp7.000.000,00
				Jumlah	Rp7.000.000,00
				Jumlah	Rp7.000.000,00

Rencana Realisasi Pendapatan per Bulan*) (Rp)	
Januari	Rp500.000,00
Februari	Rp600.000,00
Maret	Rp600.000,00
April	Rp600.000,00
Mei	Rp600.000,00
Juni	Rp700.000,00
Juli	Rp700.000,00
Agustus	Rp700.000,00
September	Rp600.000,00
Oktober	Rp600.000,00
November	Rp400.000,00
Desember	Rp400.000,00
Jumlah	Rp7.000.000,00

Teluk Dalam, Tanggal 02 Januari 2025
CAMAT AMANDRAYA

GANDA SIA HAREFA, A.Md
NIP. 19[illegible]2001122009

Mengesahkan,
PPKD

AFERILI HARITA, SE, MA
NIP. 196804082005021001

Tim Anggaran Pemerintah Daerah

No.	Nama	NIP	Jabatan	Tanda Tangan
1.	EDINA MARTURIANA DUHA, SE.,MM	197703132009032006	Sekretaris TAPD	
2.	FATALOZA GIAWA, SH.,MH	196707012002121004	Anggota TAPD	
3.	ERLINA HAREFA, S.Kom.,M.I.P	198007102010012015	Anggota TAPD	
4.	ANTON NIUS TELAUMBANUA, SH	198204032009031007	Anggota TAPD	
5.	DESMAN HULU, ST	197912232010011019	Anggota TAPD	

*) Sesuai periodisasi SPD

DOKUMEN PELAKSANAAN ANGGARAN
SATUAN KERJA PERANGKAT DAERAH

KAB. NIAS SELATAN
TAHUN ANGGARAN 2025

FORMULIR
DPA-BELANJA
SKPD

Nomor DPA : DPA/A.1/7.01.0.00.0.00.07.0000/001/2025

SKPD : 7.01.0.00.0.00.07.0000 - Kecamatan Amandraya

Rekapitulasi Dokumen Pelaksanaan Belanja Berdasarkan Program, Kegiatan, dan Sub Kegiatan

Urusan	Bidang Urusan	Program	Kegiatan	Sub Kegiatan	Uraian	Sumber Dana	Lokasi	Jumlah					
								T-1	Tahun				T+1
									Belanja Operasi	Belanja Modal	Belanja Tidak Terduga	Belanja Transfer	Jumlah
7.01.0.00.0.00.07.0000 - Kecamatan Amandraya									Rp250.000.000,00	Rp0,00	Rp0,00	Rp0,00	Rp250.000.000,00	
7					UNSUR KEWILAYAHAN				Rp250.000.000,00	Rp0,00	Rp0,00	Rp0,00	Rp250.000.000,00	
7	01				KECAMATAN				Rp250.000.000,00	Rp0,00	Rp0,00	Rp0,00	Rp250.000.000,00	
7	01	01			PROGRAM PENUNJANG URUSAN PEMERINTAHAN DAERAH KABUPATEN/KOTA				Rp218.628.250,00	Rp0,00	Rp0,00	Rp0,00	Rp218.628.250,00	
7	01	01	2.01		Perencanaan, Penganggaran, dan Evaluasi Kinerja Perangkat Daerah				Rp5.418.000,00	Rp0,00	Rp0,00	Rp0,00	Rp5.418.000,00	
7	01	01	2.01	0001	Penyusunan Dokumen Perencanaan Perangkat Daerah		Kab. Nias Selatan, Amandraya, Amandraya		Rp1.562.000,00	Rp0,00	Rp0,00	Rp0,00	Rp1.562.000,00	
7	01	01	2.01	0002	Koordinasi dan Penyusunan Dokumen RKA-SKPD		Kab. Nias Selatan, Amandraya, Amandraya		Rp693.000,00	Rp0,00	Rp0,00	Rp0,00	Rp693.000,00	
7	01	01	2.01	0003	Koordinasi dan Penyusunan Dokumen Perubahan RKA-SKPD		Kab. Nias Selatan, Amandraya, Amandraya		Rp571.000,00	Rp0,00	Rp0,00	Rp0,00	Rp571.000,00	
7	01	01	2.01	0004	Koordinasi dan Penyusunan DPA-SKPD		Kab. Nias Selatan, Amandraya, Amandraya		Rp858.000,00	Rp0,00	Rp0,00	Rp0,00	Rp858.000,00	
7	01	01	2.01	0005	Koordinasi dan Penyusunan Perubahan DPA- SKPD		Kab. Nias Selatan, Amandraya, Amandraya		Rp565.000,00	Rp0,00	Rp0,00	Rp0,00	Rp565.000,00	

Urusan	Bidang Urusan	Program	Kegiatan	Sub Kegiatan	Uraian	Sumber Dana	Lokasi	Jumlah						
								T-1	Tahun					T+1
									Belanja Operasi	Belanja Modal	Belanja Tidak Terduga	Belanja Transfer	Jumlah	
7	01	01	2.01	0006	Koordinasi dan Penyusunan Laporan Capaian Kinerja dan Ikhtisar Realisasi Kinerja SKPD		Kab. Nias Selatan, Amandraya, Amandraya		Rp453.000,00	Rp0,00	Rp0,00	Rp0,00	Rp453.000,00	
7	01	01	2.01	0007	Evaluasi Kinerja Perangkat Daerah		Kab. Nias Selatan, Amandraya, Amandraya		Rp716.000,00	Rp0,00	Rp0,00	Rp0,00	Rp716.000,00	
7	**01**	**01**	**2.02**		**Administrasi Keuangan Perangkat Daerah**				Rp33.966.000,00	Rp0,00	Rp0,00	Rp0,00	Rp33.966.000,00	
7	01	01	2.02	0001	Penyediaan Gaji dan Tunjangan ASN		Kab. Nias Selatan, Amandraya, Amandraya		Rp32.880.000,00	Rp0,00	Rp0,00	Rp0,00	Rp32.880.000,00	
7	01	01	2.02	0005	Koordinasi dan Penyusunan Laporan Keuangan Akhir Tahun SKPD		Kab. Nias Selatan, Amandraya, Amandraya		Rp1.086.000,00	Rp0,00	Rp0,00	Rp0,00	Rp1.086.000,00	
7	**01**	**01**	**2.06**		**Administrasi Umum Perangkat Daerah**				Rp146.140.250,00	Rp0,00	Rp0,00	Rp0,00	Rp146.140.250,00	
7	01	01	2.06	0001	Penyediaan Komponen Instalasi Listrik/Penerangan Bangunan Kantor		Kab. Nias Selatan, Amandraya, Amandraya		Rp4.128.600,00	Rp0,00	Rp0,00	Rp0,00	Rp4.128.600,00	
7	01	01	2.06	0002	Penyediaan Peralatan dan Perlengkapan Kantor		Kab. Nias Selatan, Amandraya, Amandraya		Rp4.285.500,00	Rp0,00	Rp0,00	Rp0,00	Rp4.285.500,00	
7	01	01	2.06	0004	Penyediaan Bahan Logistik Kantor		Kab. Nias Selatan, Amandraya, Amandraya		Rp44.730.650,00	Rp0,00	Rp0,00	Rp0,00	Rp44.730.650,00	
7	01	01	2.06	0005	Penyediaan Barang Cetakan dan Penggandaan		Kab. Nias Selatan, Amandraya, Amandraya		Rp9.895.500,00	Rp0,00	Rp0,00	Rp0,00	Rp9.895.500,00	
7	01	01	2.06	0009	Penyelanggaraan Rapat Koordinasi dan Konsultasi SKPD		Kab. Nias Selatan, Amandraya, Amandraya		Rp83.100.000,00	Rp0,00	Rp0,00	Rp0,00	Rp83.100.000,00	
7	**01**	**01**	**2.08**		**Penyediaan Jasa Penunjang Urusan Pemerintahan Daerah**				Rp33.104.000,00	Rp0,00	Rp0,00	Rp0,00	Rp33.104.000,00	
7	01	01	2.08	0001	Penyediaan Jasa Surat Menyurat		Kab. Nias Selatan, Amandraya, Amandraya		Rp1.300.000,00	Rp0,00	Rp0,00	Rp0,00	Rp1.300.000,00	

Urusan	Bidang Urusan	Program	Kegiatan	Sub Kegiatan	Uraian	Sumber Dana	Lokasi	Jumlah						
								T-1	Tahun					T+1
									Belanja Operasi	Belanja Modal	Belanja Tidak Terduga	Belanja Transfer	Jumlah	
7	01	01	2.06	0002	Penyediaan Jasa Komunikasi, Sumber Daya Air dan Listrik		Kab. Nias Selatan, Amandraya, Amandraya		Rp3.004.000,00	Rp0,00	Rp0,00	Rp0,00	Rp3.004.000,00	
7	01	01	2.06	0004	Penyediaan Jasa Pelayanan Umum Kantor		Kab. Nias Selatan, Amandraya, Amandraya		Rp28.800.000,00	Rp0,00	Rp0,00	Rp0,00	Rp28.800.000,00	
7	01	02			**PROGRAM PENYELENGGARAAN PEMERINTAHAN DAN PELAYANAN PUBLIK**				Rp10.728.250,00	Rp0,00	Rp0,00	Rp0,00	Rp10.728.250,00	
7	01	02	2.01		**Koordinasi Penyelenggaraan Kegiatan Pemerintahan di Tingkat Kecamatan**				Rp10.728.250,00	Rp0,00	Rp0,00	Rp0,00	Rp10.728.250,00	
7	01	02	2.01	0001	Koordinasi/Sinergi Perencanaan dan Pelaksanaan Kegiatan Pemerintahan dengan Perangkat Daerah dan Instansi Vertikal Terkait		Kab. Nias Selatan, Semua Kecamatan, Semua Kelurahan/Desa		Rp10.728.250,00	Rp0,00	Rp0,00	Rp0,00	Rp10.728.250,00	
7	01	05			**PROGRAM PENYELENGGARAAN URUSAN PEMERINTAHAN UMUM**				Rp14.400.000,00	Rp0,00	Rp0,00	Rp0,00	Rp14.400.000,00	
7	01	05	2.01		**Penyelenggaraan Urusan Pemerintahan Umum Sesuai Penugasan Kepala Daerah**				Rp14.400.000,00	Rp0,00	Rp0,00	Rp0,00	Rp14.400.000,00	
7	01	05	2.01	0006	Pengembangan Kehidupan Demokrasi berdasarkan Pancasila		Kab. Nias Selatan, Amandraya, Amandraya		Rp14.400.000,00	Rp0,00	Rp0,00	Rp0,00	Rp14.400.000,00	
7	01	06			**PROGRAM PEMBINAAN DAN PENGAWASAN PEMERINTAHAN DESA**				Rp6.243.500,00	Rp0,00	Rp0,00	Rp0,00	Rp6.243.500,00	
7	01	06	2.01		**Fasilitasi, Rekomendasi dan Koordinasi Pembinaan dan Pengawasan Pemerintahan Desa**				Rp6.243.500,00	Rp0,00	Rp0,00	Rp0,00	Rp6.243.500,00	
7	01	06	2.01	0002	Fasilitasi Administrasi Tata Pemerintahan Desa		Kab. Nias Selatan, Amandraya, Semua Kelurahan/Desa		Rp2.652.250,00	Rp0,00	Rp0,00	Rp0,00	Rp2.652.250,00	
7	01	06	2.01	0003	Fasilitasi Pengelolaan Keuangan Desa dan Pendayagunaan Aset Desa		Kab. Nias Selatan, Amandraya, Amandraya		Rp3.591.250,00	Rp0,00	Rp0,00	Rp0,00	Rp3.591.250,00	

Rencana Realisasi Belanja per Bulan*) (Rp)	
Januari	Rp28.286.950,00
Februari	Rp21.981.800,00
Maret	Rp16.478.000,00
April	Rp24.654.000,00
Mei	Rp17.803.000,00
Juni	Rp21.815.000,00
Juli	Rp23.861.300,00
Agustus	Rp33.559.000,00
September	Rp16.303.000,00
Oktober	Rp18.847.150,00
November	Rp15.771.000,00
Desember	Rp6.640.000,00
Jumlah	**Rp250.000.000,00**

Teluk Dalam, Tanggal 02 Januari 2025

CAMAT AMANDRAYA

GANDRIA HAREFA, A.Md

NIP. 197112292001122002

Mengesahkan,

PPKD

AFERLI HARTA, SE, MA.

NIP. 196804042005021001

Tim Anggaran Pemerintah Daerah

No.	Nama	NIP	Jabatan	Tanda Tangan
1.	EDINA MARTURIANA DUHA, SE.,MM	197703132009032009	Sekretaris TAPD	
2.	FATALOZA GIAWA, SH.,MH	196707012002121004	Anggota TAPD	
3.	ERLINA HAREFA, S.Kom.,M.IP	198007102010012015	Anggota TAPD	
4.	ANTON NIUS TELAUMBANUA, SH	198204032009031007	Anggota TAPD	
5.	DESMAN HULU, ST	197912232010011019	Anggota TAPD	

PEMERINTAH KABUPATEN NIAS SELATAN

DOKUMEN PELAKSANAAN ANGGARAN SATUAN KERJA PERANGKAT DAERAH (DPA SKPD)

KANTOR CAMAT LOLOWA'U

TAHUN ANGGARAN 2025

KABUPATEN NIAS SELATAN

PERSETUJUAN REKAPITULASI
DOKUMEN PELAKSANAAN ANGGARAN
SATUAN KERJA PERANGKAT DAERAH
(DPA-SKPD)

TAHUN ANGGARAN 2025

Berdasarkan hasil verifikasi Tim Anggaran Pemerintah Daerah atas seluruh dokumen pelaksanaan anggaran satuan kerja perangkat daerah:

a. Nama : ROZAMA NDRURU, SST
b. NIP : 196907261999031004
c. Jabatan : CAMAT LOLOWAU

menyetujui untuk dilakukan pengesahan atas dokumen pelaksanaan anggaran satuan kerja perangkat daerah Pemerintah Kab. Nias Selatan sebagai dasar pelaksanaan anggaran daerah Tahun Anggaran 2025

Kode	Nama Formulir
DPA-SKPD	Ringkasan DPA SKPD
DPA-PENDAPATAN SKPD	Rincian Anggaran Pendapatan SKPD
DPA-BELANJA SKPD	Rincian Anggaran Belanja SKPD
DPA-PEMBIAYAAN SKPD	Rincian Anggaran Pembiayaan Daerah SKPD

Demikian disampaikan dan dipergunakan sebagaimana mestinya.

Disetujui oleh,
Sekretaris Daerah

Ir. IKHTIAR DUHA, MM
NIP: 196604121992031022

Teluk Dalam, Tanggal 02 Januari 2025
Disahkan oleh,
PPKD

PEMERINTAH KABUPATEN
"PPKD"
PEJABAT PENGELOLAAN KEUANGAN DAERAH

AFERIL LITARITA, SE.,MA.
NIP: 196804082005021001

KABUPATEN NIAS SELATAN

DOKUMEN PELAKSANAAN ANGGARAN
SATUAN KERJA PERANGKAT DAERAH
(DPA-SKPD)

TAHUN ANGGARAN 2025

URUSAN PEMERINTAHAN	: 7 - UNSUR KEWILAYAHAN
BIDANG URUSAN	: 7.01 - KECAMATAN
ORGANISASI	: 7.01.0.00.0.00.08.0000 - Kecamatan Lolowau

a. Nama	: ROZAMA NDRURU, SST
b. NIP	: 196907261999031004
c. Jabatan	: CAMAT LOLOWAU

Kode	Nama Formulir
DPA-PENDAPATAN SKPD	Rincian Anggaran Pendapatan SKPD
DPA-BELANJA SKPD	Rincian Anggaran Belanja SKPD
DPA-BELANJA SKPD	Rincian Anggaran Pembiayaan Daerah SKPD

Disahkan oleh,
PPKD

AFERILI HARITA, SE.MA.
NIP: 196844082005021001

Teluk Dalam, Tanggal 02 Januari 2025
Pengguna Anggaran

ROZAMA NDRURU, SST
NIP: 196907261999031004

DOKUMEN PELAKSANAAN ANGGARAN SATUAN KERJA PERANGKAT DAERAH PEMERINTAH KAB. NIAS SELATAN TAHUN ANGGARAN 2025	DPA-SKPD
Nomor : DPA/A.1/7.01.0.00.0.00.08.0000.001/2025	
Organisasi : 7.01.0.00.0.00.08.0000 - Kecamatan Lolowau	

Ringkasan Dokumen Pelaksanaan Anggaran Pendapatan dan Belanja Daerah
Satuan Kerja Perangkat Daerah

Kode Rekening			Uraian	Jumlah (Rp)
4	1		**PENDAPATAN ASLI DAERAH (PAD)**	**Rp7.000.000,00**
4	1	02	Retribusi Daerah	Rp7.000.000,00
			Jumlah Pendapatan	**Rp7.000.000,00**
5	1		**BELANJA OPERASI**	**Rp250.000.000,00**
5	1	01	Belanja Pegawai	Rp100,00
5	1	02	Belanja Barang dan Jasa	Rp349.999.900,00
5	2		**BELANJA MODAL**	**Rp0,00**
5	2	02	Belanja Modal Peralatan dan Mesin	Rp0,00
			Jumlah Belanja	**Rp250.000.000,00**
			Total Surplus/(Defisit)	**(Rp243.000.000,00**
			Jumlah Penerimaan Pembiayaan	**Rp0,00**
			Jumlah Pengeluaran Pembiayaan	**Rp0,00**
			Pembiayaan Neto	**Rp0,00**

Rencana Realisasi Penerimaan per Bulan*) (Rp)		Rencana Realisasi Rencana Penarikan Dana per Bulan*) (Rp)	
Januari	Rp583.333,00	Januari	Rp35.889.800,00
Februari	Rp583.333,00	Februari	Rp19.538.600,00
Maret	Rp583.333,00	Maret	Rp17.747.000,00
April	Rp583.333,00	April	Rp18.522.000,00

Telah Dalam, Tanggal 02 Januari 2025
CAMAT LOLOWAU

REZAMA NDRU,BU, SST
NIP. 19690726199903 1004

Mei	Rp583.333,00	Mei	Rp17.747.800,00
Juni	Rp583.333,00	Juni	Rp18.860.300,00
Juli	Rp583.333,00	Juli	Rp17.589.000,00
Agustus	Rp583.333,00	Agustus	Rp33.652.700,00
September	Rp583.334,00	September	Rp16.814.000,00
Oktober	Rp583.334,00	Oktober	Rp17.578.500,00
November	Rp583.334,00	November	Rp19.290.000,00
Desember	Rp583.334,00	Desember	Rp16.801.100,00
Jumlah	**Rp7.000.000,00**	**Jumlah**	**Rp250.000.000,00**

Mengesahkan,
PPKD

PEMERINTAH KABUPATEN SELAYAR
"PPKD"
PEJABAT PENGELOLAAN KEUANGAN DAERAH

AFERILI HARITA, SE, MA
NIP. 196804082005021001

Tim Anggaran Pemerintah Daerah

No.	Nama	NIP	Jabatan	Tanda Tangan
1.	EDINA MARTURIANA DUHA, SE ,MM	197703132009032006	Sekretaris TAPD	
2.	FATALOZA GIAWA, SH ,MH	196707012002121004	Anggota TAPD	
3.	ERLINA HAREFA, S.Kom ,M.I.P	198007102010012015	Anggota TAPD	
4.	ANTON NIUS TELAUMBANUA, SH	198204032009031007	Anggota TAPD	
5.	DESMAN HULU, ST	197912232010011019	Anggota TAPD	

DOKUMEN PELAKSANAAN ANGGARAN
SATUAN KERJA PERANGKAT DAERAH

KAB. NIAS SELATAN
TAHUN ANGGARAN 2025

FORMULIR
DPA-PENDAPATAN
SKPD

Nomor : DPA/A 1/7.01.0.00.0.00.08.0000/001/2025

Organisasi : 7.01.0.00.0.00.08.0000 - CAMAT LOLOWAU

Ringkasan Dokumen Pelaksanaan Anggaran Pendapatan dan Belanja Daerah
Satuan Kerja Perangkat Daerah

Kode Rekening	Uraian	Rincian Perhitungan			Jumlah
		Volume	Satuan	Tarif/Harga	(Rp)
7.01.0.00.0.00.08.0000	**Kecamatan Lolowau**				**Rp7.000.000,00**
4	**PENDAPATAN DAERAH**				**Rp7.000.000,00**
4.1	**PENDAPATAN ASLI DAERAH (PAD)**				**Rp7.000.000,00**
4.1.02	**Retribusi Daerah**				**Rp7.000.000,00**
4.1.02.01	**Retribusi Jasa Umum**				**Rp7.000.000,00**
4.1.02.01.05	**Retribusi Pelayanan Pasar**				**Rp7.000.000,00**
4.1.02.01.05.0001	**Retribusi Pelataran**				**Rp7.000.000,00**
	:: Retribusi Pelataran				
	::: Retribusi Pelataran				
	Retribusi Pelataran	1	Tahun	1 Tahun	Rp7.000.000,00
				Jumlah	**Rp7.000.000,00**
				Jumlah	**Rp7.000.000,00**

Rencana Realisasi Pendapatan per Bulan*)
(Rp)

Januari	Rp583.333,00
Februari	Rp583.333,00
Maret	Rp583.333,00
April	Rp583.333,00
Mei	Rp583.333,00

Teluk Dalam, Tanggal 02 Januari 2025
CAMAT LOLOWAU

ROZAMA NDRURU, SST
NIP. 196907261999031004

Juni	Rp583.333,00
Juli	Rp583.333,00
Agustus	Rp583.333,00
September	Rp583.334,00
Oktober	Rp583.334,00
November	Rp583.334,00
Desember	Rp583.334,00
Jumlah	**Rp7.000.000,00**

Mengesahkan,
PPKD

AFFRILI HARITA, SE, MA.
NIP. 196804082005021001

Tim Anggaran Pemerintah Daerah

No.	Nama	NIP	Jabatan	Tanda Tangan
1.	EDINA MARTURIANA DUHA, SE, MM	197703132009032006	Sekretaris TAPD	
2.	FATALOZA GIAWA, SH, MH	196707012002121004	Anggota TAPD	
3.	ERLINA HAREFA, S.Kom, M.I.P	198007102010012015	Anggota TAPD	
4.	ANTON NIUS TELAUMBANUA, SH	198204032009031007	Anggota TAPD	
5.	DESMAN HULU, ST	197912232010011019	Anggota TAPD	

*) Sesuai periodisasi SPD

DOKUMEN PELAKSANAAN ANGGARAN SATUAN KERJA PERANGKAT DAERAH KAB. NIAS SELATAN TAHUN ANGGARAN 2025	FORMULIR DPA-BELANJA SKPD

Nomor DPA : DPA/A.1/7.01.0.00.0.00.01.08.0000/001/2025

SKPD : 7.01.0.00.0.00.08.0000 - Kecamatan Lolowau

Rekapitulasi Dokumen Pelaksanaan Belanja Berdasarkan Program, Kegiatan, dan Sub Kegiatan

Urusan	Bidang Urusan	Program	Kegiatan	Sub Kegiatan	Uraian	Sumber Dana	Lokasi	Jumlah					
								T-1	Tahun				T+1
									Belanja Operasi	Belanja Modal	Belanja Tidak Terduga	Belanja Transfer	Jumlah
7.01.0.00.0.00.08.0000 - Kecamatan Lolowau									Rp250.000.000,00	Rp0,00	Rp0,00	Rp0,00	Rp250.000.000,00	
7					**UNSUR KEWILAYAHAN**				Rp250.000.000,00	Rp0,00	Rp0,00	Rp0,00	Rp250.000.000,00	
7	01				**KECAMATAN**				Rp250.000.000,00	Rp0,00	Rp0,00	Rp0,00	Rp250.000.000,00	
7	01	01			**PROGRAM PENUNJANG URUSAN PEMERINTAHAN DAERAH KABUPATEN/KOTA**				Rp225.601.500,00	Rp0,00	Rp0,00	Rp0,00	Rp225.601.500,00	
7	01	01	2.01		**Perencanaan, Penganggaran, dan Evaluasi Kinerja Perangkat Daerah**				Rp10.569.600,00	Rp0,00	Rp0,00	Rp0,00	Rp10.569.600,00	
7	01	01	2.01	0001	Penyusunan Dokumen Perencanaan Perangkat Daerah		Kab. Nias Selatan, Lolowau, Semua Kelurahan/Desa		Rp1.761.600,00	Rp0,00	Rp0,00	Rp0,00	Rp1.761.600,00	
7	01	01	2.01	0002	Koordinasi dan Penyusunan Dokumen RKA-SKPD		Kab. Nias Selatan, Lolowau, Semua Kelurahan/Desa		Rp1.761.600,00	Rp0,00	Rp0,00	Rp0,00	Rp1.761.600,00	
7	01	01	2.01	0003	Koordinasi dan Penyusunan Dokumen Perubahan RKA-SKPD		Kab. Nias Selatan, Lolowau, Semua Kelurahan/Desa		Rp1.761.600,00	Rp0,00	Rp0,00	Rp0,00	Rp1.761.600,00	
7	01	01	2.01	0004	Koordinasi dan Penyusunan DPA-SKPD		Kab. Nias Selatan, Lolowau, Semua Kelurahan/Desa		Rp1.761.600,00	Rp0,00	Rp0,00	Rp0,00	Rp1.761.600,00	
7	01	01	2.01	0005	Koordinasi dan Penyusunan Perubahan DPA-SKPD		Kab. Nias Selatan, Lolowau, Semua Kelurahan/Desa		Rp1.761.600,00	Rp0,00	Rp0,00	Rp0,00	Rp1.761.600,00	
7	01	01	2.01	0007	Evaluasi Kinerja Perangkat Daerah		Kab. Nias Selatan, Lolowau, Semua Kelurahan/Desa		Rp1.761.600,00	Rp0,00	Rp0,00	Rp0,00	Rp1.761.600,00	
7	01	01	2.02		**Administrasi Keuangan Perangkat Daerah**				Rp32.029.400,00	Rp0,00	Rp0,00	Rp0,00	Rp32.029.400,00	
7	01	01	2.02	0001	Penyediaan Gaji dan Tunjangan ASN		Kab. Nias Selatan, Lolowau, Semua Kelurahan/Desa		Rp28.440.100,00	Rp0,00	Rp0,00	Rp0,00	Rp28.440.100,00	

Urusan	Bidang Urusan	Program	Kegiatan	Sub Kegiatan	Uraian	Sumber Dana	Lokasi	Jumlah					
								T-1	Tahun				T+
									Belanja Operasi	Belanja Modal	Belanja Tidak Terduga	Belanja Transfer	Jumlah	
7	01	01	2.02	0005	Koordinasi dan Penyusunan Laporan Keuangan Akhir Tahun SKPD		Kab. Nias Selatan, Lolowau, Semua Kelurahan/Desa		Rp2.476.000,00	Rp0,00	Rp0,00	Rp0,00	Rp2.476.000,00	
7	01	01	2.02	0007	Koordinasi dan Penyusunan Laporan Keuangan Bulanan/ Triwulanan/ Semesteran SKPD		Kab. Nias Selatan, Lolowau, Semua Kelurahan/Desa		Rp1.113.300,00	Rp0,00	Rp0,00	Rp0,00	Rp1.113.300,00	
7	**01**	**01**	**2.06**		**Administrasi Umum Perangkat Daerah**				Rp149.602.500,00	Rp0,00	Rp0,00	Rp0,00	Rp149.602.500,00	
7	01	01	2.06	0004	Penyediaan Bahan Logistik Kantor		Kab. Nias Selatan, Lolowau, Semua Kelurahan/Desa		Rp50.113.000,00	Rp0,00	Rp0,00	Rp0,00	Rp50.113.000,00	
7	01	01	2.06	0005	Penyediaan Barang Cetakan dan Penggandaan		Kab. Nias Selatan, Lolowau, Semua Kelurahan/Desa		Rp3.089.500,00	Rp0,00	Rp0,00	Rp0,00	Rp3.089.500,00	
7	01	01	2.06	0009	Penyelenggaraan Rapat Koordinasi dan Konsultasi SKPD		Kab. Nias Selatan, Lolowau, Semua Kelurahan/Desa		Rp96.400.000,00	Rp0,00	Rp0,00	Rp0,00	Rp96.400.000,00	
7	**01**	**01**	**2.07**		**Pengadaan Barang Milik Daerah Penunjang Urusan Pemerintah Daerah**				Rp0,00	Rp0,00	Rp0,00	Rp0,00	Rp0,00	
7	01	01	2.07	0005	Pengadaan Mebel		Kab. Nias Selatan, Lolowau, Semua Kelurahan/Desa		Rp0,00	Rp0,00	Rp0,00	Rp0,00	Rp0,00	
7	**01**	**01**	**2.08**		**Penyediaan Jasa Penunjang Urusan Pemerintahan Daerah**				Rp33.400.000,00	Rp0,00	Rp0,00	Rp0,00	Rp33.400.000,00	
7	01	01	2.08	0001	Penyediaan Jasa Surat Menyurat		Kab. Nias Selatan, Lolowau, Semua Kelurahan/Desa		Rp1.000.000,00	Rp0,00	Rp0,00	Rp0,00	Rp1.000.000,00	
7	01	01	2.08	0004	Penyediaan Jasa Pelayanan Umum Kantor		Kab. Nias Selatan, Lolowau, Semua Kelurahan/Desa		Rp32.400.000,00	Rp0,00	Rp0,00	Rp0,00	Rp32.400.000,00	
7	**01**	**02**			**PROGRAM PENYELENGGARAAN PEMERINTAHAN DAN PELAYANAN PUBLIK**				Rp11.083.000,00	Rp0,00	Rp0,00	Rp0,00	Rp11.083.000,00	
7	**01**	**02**	**2.01**		**Koordinasi Penyelenggaraan Kegiatan Pemerintahan di Tingkat Kecamatan**				Rp11.083.000,00	Rp0,00	Rp0,00	Rp0,00	Rp11.083.000,00	
7	01	02	2.01	0001	Koordinasi/Sinergi Perencanaan dan Pelaksanaan Kegiatan Pemerintahan dengan Perangkat Daerah dan Instansi Vertikal Tingkat		Kab. Nias Selatan, Lolowau, Semua Kelurahan/Desa		Rp11.083.000,00	Rp0,00	Rp0,00	Rp0,00	Rp11.083.000,00	
7	**01**	**05**			**PROGRAM PENYELENGGARAAN URUSAN PEMERINTAHAN UMUM**				Rp13.315.500,00	Rp0,00	Rp0,00	Rp0,00	Rp13.315.500,00	
7	**01**	**05**	**2.01**		**Penyelenggaraan Urusan Pemerintahan Umum Sesuai Penugasan Kepala Daerah**				Rp13.315.500,00	Rp0,00	Rp0,00	Rp0,00	Rp13.315.500,00	
7	01	05	2.01	0006	Pengembangan Kehidupan Demokrasi berdasarkan Pancasila		Kab. Nias Selatan, Lolowau, Semua Kelurahan/Desa		Rp13.315.500,00	Rp0,00	Rp0,00	Rp0,00	Rp13.315.500,00	

Rencana Realisasi Belanja per Bulan*) (Rp)	
Januari	Rp35.889.800,00
Februari	Rp19.508.600,00
Maret	Rp17.747.800,00
April	Rp18.522.000,00
Mei	Rp17.747.000,00
Juni	Rp18.860.300,00
Juli	Rp17.589.000,00
Agustus	Rp13.652.700,00
September	Rp16.814.900,00
Oktober	Rp17.578.500,00
November	Rp19.290.000,00
Desember	Rp16.801.100,00
Jumlah	**Rp250.000.000,00**

Teluk Dalam, Tanggal 02 Januari 2025

CAMAT LOLOWAU

ROZAMA NEHURU, SST

NIP 196807261999031004

Mengesahkan,

PPKD

AFERIA HAREFA, SE, MA

NIP 196801082006021001

Tim Anggaran Pemerintah Daerah

No.	Nama	NIP	Jabatan	Tanda Tangan
1.	EIDNA MARTURIANA DUHA, SE.,MM	197803132009032006	Sekretaris TAPD	
2.	FATALOZA GIAWA, SH.,MH	196707012002121004	Anggota TAPD	
3.	ERLINA HAREFA, S.Kom .M.I.P	198007102010012015	Anggota TAPD	
4.	ANTON NIUS TELAUMBANUA, SH	198204032009031007	Anggota TAPD	
5.	DESMAN HULU, ST	197912232010011019	Anggota TAPD	

*) Sesuai periodisasi SPD

KABUPATEN NIAS SELATAN

PERSETUJUAN REKAPITULASI
DOKUMEN PELAKSANAAN ANGGARAN
SATUAN KERJA PERANGKAT DAERAH
(DPA-SKPD)

TAHUN ANGGARAN 2025

Berdasarkan hasil verifikasi Tim Anggaran Pemerintah Daerah atas seluruh dokumen pelaksanaan anggaran satuan kerja perangkat daerah:

a. Nama : GOODLIBER BULOLO, SST
b. NIP : 197811072007011002
c. Jabatan : CAMAT SUSUA

menyetujui untuk dilakukan pengesahan atas dokumen pelaksanaan anggaran satuan kerja perangkat daerah Pemerintah Kab. Nias Selatan sebagai dasar pelaksanaan anggaran daerah Tahun Anggaran 2025

Kode	Nama Formulir
DPA-SKPD	Ringkasan DPA SKPD
DPA-PENDAPATAN SKPD	Rincian Anggaran Pendapatan SKPD
DPA-BELANJA SKPD	Rincian Anggaran Belanja SKPD
DPA-PEMBIAYAAN SKPD	Rincian Anggaran Pembiayaan Daerah SKPD

Demikian disampaikan dan dipergunakan sebagaimana mestinya.

Disetujui oleh,
Sekretaris Daerah

Ir. IKHTIAR DUHA, MM
NIP. 196604121992031022

Teluk Dalam, Tanggal 02 Januari 2025
Disahkan oleh,
PPKD

AFERIL HARTA, SE, MA.
NIP. 196604052005021001

KABUPATEN NIAS SELATAN

DOKUMEN PELAKSANAAN ANGGARAN
SATUAN KERJA PERANGKAT DAERAH
(DPA-SKPD)

TAHUN ANGGARAN 2025

URUSAN PEMERINTAHAN	: 7 - UNSUR KEWILAYAHAN
BIDANG URUSAN	: 7.01 - KECAMATAN
ORGANISASI	: 7.01.0.00.0.00.09.0000 - Kecamatan Susua

a. Nama	: GOODLIBER BUULOLO, SST
b. NIP	: 197811072007011002
c. Jabatan	: CAMAT SUSUA

Kode	Nama Formulir
DPA-PENDAPATAN SKPD	Rincian Anggaran Pendapatan SKPD
DPA-BELANJA SKPD	Rincian Anggaran Belanja SKPD
DPA-BELANJA SKPD	Rincian Anggaran Pembiayaan Daerah SKPD

Disahkan oleh,
PPKD

AFERILI HARITA, SE. MA.
NIP. 198804082005021001

Tuju Dalam, Tanggal 02 Januari 2025
Pengguna Anggaran

GOODLIBER BUULOLO, SST
NIP. 197811072007011002

DOKUMEN PELAKSANAAN ANGGARAN
SATUAN KERJA PERANGKAT DAERAH

PEMERINTAH KAB. NIAS SELATAN
TAHUN ANGGARAN 2025

DPA-SKPD

Nomor : DPA/A.1/7.01.0.00.0.00.09.9000/001/2025
Organisasi : 7.01.0.00.0.00.09.9000 - Kecamatan Susua

Ringkasan Dokumen Pelaksanaan Anggaran Pendapatan dan Belanja Daerah
Satuan Kerja Perangkat Daerah

Kode Rekening			Uraian	Jumlah (Rp)
4	1		**PENDAPATAN ASLI DAERAH (PAD)**	**Rp2.500.000,00**
4	1	02	Retribusi Daerah	Rp2.500.000,00
			Jumlah Pendapatan	**Rp2.500.000,00**
5	1		**BELANJA OPERASI**	**Rp250.000.000,00**
5	1	01	Belanja Pegawai	Rp520,00
5	1	02	Belanja Barang dan Jasa	Rp249.999.480,00
5	2		**BELANJA MODAL**	**Rp0,00**
5	2	02	Belanja Modal Peralatan dan Mesin	Rp0,00
			Jumlah Belanja	**Rp250.000.000,00**
			Total Surplus/(Defisit)	**(Rp247.500.000,00)**
			Jumlah Penerimaan Pembiayaan	**Rp0,00**
			Jumlah Pengeluaran Pembiayaan	**Rp0,00**
			Pembiayaan Neto	**Rp0,00**

Rencana Realisasi Penerimaan per Bulan*) (Rp)		Rencana Realisasi Rencana Penarikan Dana per Bulan*) (Rp)	
Januari	Rp2.500.000,00	Januari	Rp117.285.850,00
Februari	Rp0,00	Februari	Rp0,00
Maret	Rp0,00	Maret	Rp0,00
April	Rp0,00	April	Rp0,00
Mei	Rp0,00	Mei	Rp0,00
Juni	Rp0,00	Juni	Rp0,00
Juli	Rp0,00	Juli	Rp106.973.850,00
Agustus	Rp0,00	Agustus	Rp21.031.800,00
September	Rp0,00	September	Rp0,00
Oktober	Rp0,00	Oktober	Rp1.536.000,00
November	Rp0,00	November	Rp0,00
Desember	Rp0,00	Desember	Rp3.172.500,00
Jumlah	**Rp2.500.000,00**	**Jumlah**	**Rp250.000.000,00**

Pisa Dalam, Tanggal 02 Januari 2025
CAMAT SUSUA

GOODIVER BUULOLO, SST
NIP. 197811072007011002

Mengesahkan,
PPKD

AFERILI HARITA, SE.,MA.
NIP. 196804082005021001

Tim Anggaran Pemerintah Daerah

No.	Nama	NIP	Jabatan	Tanda Tangan
1.	EDINA MARTURIANA DUHA, SE.,MM	197703132009032006	Sekretaris TAPD	
2.	FATALOZA GIAWA, SH.,MH	196707012002121004	Anggota TAPD	
3.	ERLINA HAREFA, S.Kom.,M.I.P	198007102010012015	Anggota TAPD	
4.	ANTON NIUS TELAUMBANUA, SH	198204032009031007	Anggota TAPD	
5.	DESMAN HULU, ST	197912232010011019	Anggota TAPD	

DOKUMEN PELAKSANAAN ANGGARAN SATUAN KERJA PERANGKAT DAERAH KAB. NIAS SELATAN TAHUN ANGGARAN 2025	FORMULIR DPA-PENDAPATAN SKPD
Nomor : DPA/A.1/7.01.0.00.0.00.09.0000/001/2025	
Organisasi : 7.01.0.00.0.00.09.0000 - CAMAT SUSUA	

Ringkasan Dokumen Pelaksanaan Anggaran Pendapatan dan Belanja Daerah
Satuan Kerja Perangkat Daerah

Kode Rekening	Uraian	Rincian Perhitungan			Jumlah
		Volume	Satuan	Tarif/Harga	(Rp)
7.01.0.00.0.00.09.0000	Kecamatan Susua				Rp2.500.000,00
4	PENDAPATAN DAERAH				Rp2.500.000,00
4.1	PENDAPATAN ASLI DAERAH (PAD)				Rp2.500.000,00
4.1.02	Retribusi Daerah				Rp2.500.000,00
4.1.02.01	Retribusi Jasa Umum				Rp2.500.000,00
4.1.02.01.05	Retribusi Pelayanan Pasar				Rp2.500.000,00
4.1.02.01.05.0001	Retribusi Pelataran				Rp2.500.000,00
	:: Retribusi Pelataran				
	::: Retribusi Pelataran				
	Retribusi Pelataran	1	Tahun	1 Tahun	Rp2.500.000,00
				Jumlah	Rp2.500.000,00
				Jumlah	Rp2.500.000,00

Rencana Realisasi Pendapatan per Bulan*) (Rp)	
Januari	Rp2.500.000,00
Februari	Rp0,00
Maret	Rp0,00
April	Rp0,00
Mei	Rp0,00
Juni	Rp0,00
Juli	Rp0,00
Agustus	Rp0,00
September	Rp0,00
Oktober	Rp0,00
November	Rp0,00
Desember	Rp0,00
Jumlah	Rp2.500.000,00

Tidak Dalam Tanggal 02 Januari 2025
CAMAT SUSUA

GODOLDER BUULOLO, SST
NIP. 197811072007011002

Mengesahkan,
PPKD

APERLI HARITA, SE.,MA.
NIP. 198604082005021001

Tim Anggaran Pemerintah Daerah

No.	Nama	NIP	Jabatan	Tanda Tangan
1.	EDINA MARTURIANA DUHA, SE.,MM	197703132009032006	Sekretaris TAPD	
2.	FATALOZA GIAWA, SH.,MH	196707012002121004	Anggota TAPD	
3.	ERLINA HAREFA, S.Kom.,M.I.P	198007102010012015	Anggota TAPD	
4.	ANTON NIUS TELAUMBANUA, SH	198204032009031007	Anggota TAPD	
5.	DESMAN HULU, ST	197912232010011019	Anggota TAPD	

*) Sesuai periodisasi SPD

DOKUMEN PELAKSANAAN ANGGARAN SATUAN KERJA PERANGKAT DAERAH KAB. NIAS SELATAN TAHUN ANGGARAN 2025	FORMULIR DPA-BELANJA SKPD

Nomor DPA : DPA/A.1/7.01.0.00.0.00.09.0000/001/2025

SKPD : 7.01.0.00.0.00.09.0000 - Kecamatan Susua

Rekapitulasi Dokumen Pelaksanaan Belanja Berdasarkan Program, Kegiatan, dan Sub Kegiatan

Urusan	Bidang Urusan	Program	Kegiatan	Sub Kegiatan	Uraian	Sumber Dana	Lokasi	Jumlah					
								T-1	Tahun				T+1
									Belanja Operasi	Belanja Modal	Belanja Tidak Terduga	Belanja Transfer	Jumlah
7.01.0.00.0.00.09.0000 - Kecamatan Susua									Rp250.000.000,00	Rp0,00	Rp0,00	Rp0,00	Rp250.000.000,00
7					UNSUR KEWILAYAHAN				Rp250.000.000,00	Rp0,00	Rp0,00	Rp0,00	Rp250.000.000,00
7	01				KECAMATAN				Rp250.000.000,00	Rp0,00	Rp0,00	Rp0,00	Rp250.000.000,00
7	01	01			PROGRAM PENUNJANG URUSAN PEMERINTAHAN DAERAH KABUPATEN/KOTA				Rp223.948.200,00	Rp0,00	Rp0,00	Rp0,00	Rp223.948.200,00
7	01	01	2.01		Perencanaan, Penganggaran, dan Evaluasi Kinerja Perangkat Daerah				Rp3.048.000,00	Rp0,00	Rp0,00	Rp0,00	Rp3.048.000,00
7	01	01	2.01	0001	Penyusunan Dokumen Perencanaan Perangkat Daerah		Kab. Nias Selatan, Semua Kecamatan, Semua Kelurahan/Desa		Rp0,00	Rp0,00	Rp0,00	Rp0,00	Rp0,00
7	01	01	2.01	0002	Koordinasi dan Penyusunan Dokumen RKA-SKPD		Kab. Nias Selatan, Semua Kecamatan, Semua Kelurahan/Desa		Rp0,00	Rp0,00	Rp0,00	Rp0,00	Rp0,00
7	01	01	2.01	0003	Koordinasi dan Penyusunan Dokumen Perubahan RKA-SKPD		- -		Rp1.512.000,00	Rp0,00	Rp0,00	Rp0,00	Rp1.512.000,00
7	01	01	2.01	0005	Koordinasi dan Penyusunan Perubahan DPA- SKPD		Kab. Nias Selatan, Semua Kecamatan, Semua Kelurahan/Desa		Rp1.536.000,00	Rp0,00	Rp0,00	Rp0,00	Rp1.536.000,00
7	01	01	2.02		Administrasi Keuangan Perangkat Daerah				Rp39.633.020,00	Rp0,00	Rp0,00	Rp0,00	Rp39.633.020,00
7	01	01	2.02	0001	Penyediaan Gaji dan Tunjangan ASN		Kab. Nias Selatan, Semua Kecamatan, Semua Kelurahan/Desa		Rp33.840.520,00	Rp0,00	Rp0,00	Rp0,00	Rp33.840.520,00
7	01	01	2.02	0005	Koordinasi dan Penyusunan Laporan Keuangan Akhir Tahun SKPD		Kab. Nias Selatan, Semua Kecamatan, Semua Kelurahan/Desa		Rp3.172.500,00	Rp0,00	Rp0,00	Rp0,00	Rp3.172.500,00
7	01	01	2.02	0007	Koordinasi dan Penyusunan Laporan Keuangan Bulanan/ Triwulanan/ Semesteran SKPD		Kab. Nias Selatan, Semua Kecamatan, Semua Kelurahan/Desa		Rp2.620.000,00	Rp0,00	Rp0,00	Rp0,00	Rp2.620.000,00
7	01	01	2.08		Administrasi Umum Perangkat Daerah				Rp140.267.180,00	Rp0,00	Rp0,00	Rp0,00	Rp140.267.180,00
7	01	01	2.08	0001	Penyediaan Komponen Instalasi Listrik/Penerangan Bangunan Kantor		Kab. Nias Selatan, Semua Kecamatan, Semua Kelurahan/Desa		Rp4.222.680,00	Rp0,00	Rp0,00	Rp0,00	Rp4.222.680,00
7	01	01	2.08	0002	Penyediaan Peralatan dan Perlengkapan Kantor		Kab. Nias Selatan, Semua Kecamatan, Semua Kelurahan/Desa		Rp5.200.800,00	Rp0,00	Rp0,00	Rp0,00	Rp5.200.800,00
7	01	01	2.08	0004	Penyediaan Bahan Logistik Kantor		Kab. Nias Selatan, Semua Kecamatan, Semua Kelurahan/Desa		Rp58.079.700,00	Rp0,00	Rp0,00	Rp0,00	Rp58.079.700,00
7	01	01	2.08	0005	Penyediaan Barang Cetakan dan Penggandaan		Kab. Nias Selatan, Semua Kecamatan, Semua Kelurahan/Desa		Rp12.764.000,00	Rp0,00	Rp0,00	Rp0,00	Rp12.764.000,00
7	01	01	2.08	0009	Penyelenggaraan Rapat Koordinasi dan Konsultasi SKPD		Kab. Nias Selatan, Semua Kecamatan, Semua Kelurahan/Desa		Rp60.000.000,00	Rp0,00	Rp0,00	Rp0,00	Rp60.000.000,00
7	01	01	2.08		Penyediaan Jasa Penunjang Urusan Pemerintahan Daerah				Rp41.000.000,00	Rp0,00	Rp0,00	Rp0,00	Rp41.000.000,00
7	01	01	2.08	0001	Penyediaan Jasa Surat Menyurat		Kab. Nias Selatan, Semua Kecamatan, Semua Kelurahan/Desa		Rp5.000.000,00	Rp0,00	Rp0,00	Rp0,00	Rp5.000.000,00

Urusan	Uraian	Kegiatan	Sub Kegiatan	Uraian	Sumber Dana	Lokasi	Jumlah						
							T-1	Tahun					T+1
								Belanja Operasi	Belanja Modal	Belanja Tidak Terduga	Belanja Transfer	Jumlah	
7	01	08	0004	Penyediaan Jasa Pelayanan Umum Kantor		Kab. Nias Selatan, Semua Kecamatan, Semua Kelurahan/Desa		Rp36.000.000,00	Rp0,00	Rp0,00	Rp0,00	Rp36.000.000,00	
7	01			**PROGRAM PENYELENGGAPAAN PEMERINTAHAN DAN PELAYANAN PUBLIK**				Rp5.020.000,00	Rp0,00	Rp0,00	Rp0,00	Rp5.020.000,00	
7	01	.01		**Koordinasi Penyelenggaraan Kegiatan Pemerintahan di Tingkat Kecamatan**				Rp5.020.000,00	Rp0,00	Rp0,00	Rp0,00	Rp5.020.000,00	
7	01	.01	0001	Koordinasi/Sinergi Perencanaan dan Pelaksanaan Kegiatan Pemerintahan dengan Perangkat Daerah dan Instansi Vertikal Terkait		Kab. Nias Selatan, Semua Kecamatan, Semua Kelurahan/Desa		Rp5.020.000,00	Rp0,00	Rp0,00	Rp0,00	Rp5.020.000,00	
7	01			**PROGRAM PENYELENGGARAAN URUSAN PEMERINTAHAN UMUM**				Rp21.031.800,00	Rp0,00	Rp0,00	Rp0,00	Rp21.031.800,00	
7	01	.01		**Penyelenggaraan Urusan Pemerintahan Umum Sesuai Penugasan Kepala Daerah**				Rp21.031.800,00	Rp0,00	Rp0,00	Rp0,00	Rp21.031.800,00	
7	01	.01	0006	Pengembangan Kehidupan Demokrasi berdasarkan Pancasila		Kab. Nias Selatan, Semua Kecamatan, Semua Kelurahan/Desa		Rp21.031.800,00	Rp0,00	Rp0,00	Rp0,00	Rp21.031.800,00	

	Rencana Realisasi Belanja per Bulan*) (Rp)
Januari	Rp117.285.850,00
Februari	Rp0,00
Maret	Rp0,00
April	Rp0,00
Mei	Rp0,00
Juni	Rp0,00
Juli	Rp106.973.850,00
Agustus	Rp21.031.800,00
September	Rp0,00
Oktober	Rp1.536.000,00
November	Rp0,00
Desember	Rp3.172.500,00
Jumlah	**Rp250.000.000,00**

Teluk Dalam, Tanggal 02 Januari 2025
CAMAT SUSUA

GODDBER BUULOLO, SST
NIP. 19781107200701 1002

Mengesahkan,
PPKD

AFERIU HARITA, SE., MA.
NIP. 19680408200502 1001

Tim Anggaran Pemerintah Daerah

No.	Nama	NIP	Jabatan	Tanda Tangan
1.	DINA MA	A.DUHA, SE.,MM	197703132009032008	Sekretaris TAPD	
2.	NTALOZA	SH.,MH	196707012002121004	Anggota TAPD	
3.	RLINA H	Kom.,M.I.P	198007102010012015	Anggota TAPD	
4.	NTON N	MBANUA, SH	198204032009031007	Anggota TAPD	
5.	ESMAN		197912232010011019	Anggota TAPD	

*) Sesuai realisasi

		DOKUM SATUA	KSANA PERAN	GARAN AERAH	FORMULIR DPA RINCIAN BELANJA SKPD
			EN NIAS NGGAR		
Nomor DPA	1/7.01.0	9.00000			
Urusan Pem	an	UNSUR	AHAN		
Bidang Urus		1 - KEC			
Program		1.02 - PE	PENYEL	AAN PEMERINTAHAN DAN PELAYANAN PUBLIK	
Kegiatan		1.02.2.01	INASI P	GGARAAN KEGIATAN PEMERINTAHAN DI TINGKAT KECAMATAN	
Organisasi		1.0.00.0	0 - Kecam	ua	
Unit		1.0.00.0	0 - Kecam	ua	
Alokasi Tahu		0,00			
Alokasi Tahu		5.020.000			
Alokasi Tahu		13.962.2			

Indikator dan Tolak Ukur Kinerja Kegiatan

Indikat				Tolak Ukur Kerja	Target Kinerja
Capaian Keg					
Masukan	Dana Y	uhkan			Rp5.020.000,00
Keluaran	Jumlah	Koordina	Perencan	Pelaksanaan Kegiatan Pemerintahan dengan Perangkat Daerah dan Instansi Vertikal Terkait	1 Laporan
Hasil					

Sub Kegiatan		1.02.2.01 ikal Terka	oordinasi/	erencanaan dan Pelaksanaan Kegiatan Pemerintahan dengan Perangkat Daerah dan Instansi
Sumber Pen	n	ENDAPATA	AERAH (	
Lokasi		b. Nias S	mua Keca	Semua Kelurahan
Keluaran Sub	atan	mlah Lap ikal Terka	dinasi/Sin	ncanaan dan Pelaksanaan Kegiatan Pemerintahan dengan Perangkat Daerah dan Instansi
Waktu Pelak	n	ulai Janua	Desemba	
Keterangan				

Kod	ning		Urusa		Rincian Perhitungan				Jumlah (Rp)
					Koefisien / Volume	Satuan	Harga	PPN	
5		NJA DAE							Rp5.020.000,00
5.1		NJA OPE							Rp5.020.000,00
5.1.02		nja Baran	a						Rp5.020.000,00
5.1.02.01		nja Baran							Rp5.020.000,00
5.1.02.01.01		nja Baran	abis						Rp5.020.000,00
5.1.02.01.01		nja Alat/E	uk Kegia	r-Alat Tulis Kantor					Rp685.000,00
		Belanja A ber Dana	untuk K PATAN A	Kantor-Alat Tulis Kantor AH (PAD)					Rp685.000,00
		Alat Tulis							Rp685.000,00
		oint fikasi: My			20 Batang	Batang	Rp8.000,00	0%	Rp160.000,00
		Notes fikasi:			20 Buah	Buah	Rp8.000,00	0%	Rp160.000,00
		s HVS fikasi: U	7 mm A4		5 Rim	Rim	Rp53.000,00	0%	Rp265.000,00
		Batik fikasi: U	m		20 Buah	Buah	Rp5.000,00	0%	Rp100.000,00
5.1.02.01.0		nja Alat/	uk Kegi	or- Bahan Cetak					Rp1.735.000,00
		Belanja ber Da	untuk PATAN A	Kantor- Bahan Cetak RAH (PAD)					Rp1.735.000,00
		Bahan C							Rp1.735.000,00
		copy Hit fikasi: U	A4 / Fo		2000 Lembar	Lembar	Rp500,00	0%	Rp1.000.000,00
		oduk/Bal fikasi: C			20 Meter	Meter	Rp36.750,00	0%	Rp735.000,00

Kode Rekening	Uraian	Rincian Perhitungan				Jumlah (Rp)
		Koefisien / Volume	Satuan	Harga	PPN	
						Rp2.600.000,00
5.1.02.01.01.0052	Belanja Makanan dan Minuman Rapat					
	[#] Belanja Makanan dan Minuman Rapat Sumber Dana: PENDAPATAN ASLI DAERAH (PAD)					Rp2.600.000,00
	[-] Makanan dan Minuman Rapat					Rp2.600.000,00
	Makanan dan Minuman Spesifikasi: Air Mineral Botol 600 ml	50 Botol	Botol	Rp7.000,00	0%	Rp350.000,00
	Makanan dan Minuman Spesifikasi: Nasi Kotak	50 Kotak	Kotak	Rp35.000,00	0%	Rp1.750.000,00
	Makanan dan Minuman Spesifikasi: Teh/Kopi Susu	50 Gelas	Gelas	Rp10.000,00	0%	Rp500.000,00
					Jumlah Anggaran Sub Kegiatan	Rp5.320.000,00

Rencana Realisasi Belanja per Bulan*) (Rp)	
Januari	Rp5.320.000,00
Februari	Rp0,00
Maret	Rp0,00
April	Rp0,00
Mei	Rp0,00
Juni	Rp0,00
Juli	Rp0,00
Agustus	Rp0,00
September	Rp0,00
Oktober	Rp0,00
November	Rp0,00
Desember	Rp0,00
Jumlah	Rp5.320.000,00

Teluk Dalam tanggal 02 Januari 2025
Kepala SKPD

GOODLIBER BULOLO, SST
NIP. 197811072007011002

Mengesahkan,
PPKD

AFERIL HARITA, SE.,MA.
NIP. 196804082005021001

Tim Anggaran Pemerintah Daerah

No.	Nama	NIP	Jabatan	Tanda Tangan
1.	EDINA MARTURIANA DUHA, SE.,MM	197703132009032006	Sekretaris TAPD	
2.	FATALOZA GIAWA, SH.,MH	196707012002121004	Anggota TAPD	
3.	ERLINA HAREFA, S.Kom.,M.I.P	198007102010012015	Anggota TAPD	
4.	ANTON NIUS TELAUMBANUA, SH	198204032009031007	Anggota TAPD	
5.	DESMAN HULU, ST	197912232010011019	Anggota TAPD	

DOKUMEN PELAKSANAAN ANGGARAN SATUAN KERJA PERANGKAT DAERAH	FORMULIR DPA RINCIAN BELANJA SKPD
KABUPATEN NIAS SELATAN TAHUN ANGGARAN 2025	

Nomor DPA : DPA/A.1/7.01.0.00.0.00.09.0000/001/2025	
Urusan Pemerintahan	: 7 - UNSUR KEWILAYAHAN
Bidang Urusan	: 7.01 - KECAMATAN
Program	: 7.01.05 - PROGRAM PENYELENGGARAAN URUSAN PEMERINTAHAN UMUM
Kegiatan	: 7.01.05.2.01 - PENYELENGGARAAN URUSAN PEMERINTAHAN UMUM SESUAI PENUGASAN KEPALA DAERAH
Organisasi	: 7.01.0.00.0.00.09.0000 - Kecamatan Susua
Unit	: 7.01.0.00.0.00.09.0000 - Kecamatan Susua
Alokasi Tahun -1	: Rp0,00
Alokasi Tahun	: Rp21.031.800,00
Alokasi Tahun + 1	: Rp63.345.000,00

Indikator dan Tolak Ukur Kinerja Kegiatan

Indikator	Tolak Ukur Kerja	Target Kinerja
Capaian Kegiatan		
Masukan	Dana Yang Dibutuhkan	Rp21.031.800,00
Keluaran	Jumlah Lembaga Masyarakat yang Dikembangkan dalam Kehidupan Demokrasi berdasarkan Pancasila	1 Lembaga Masyarakat
Hasil		

Sub Kegiatan	: 7.01.05.2.01.0006 - Pengembangan Kehidupan Demokrasi berdasarkan Pancasila
Sumber Pendanaan	: PENDAPATAN ASLI DAERAH (PAD)
Lokasi	: Kab. Nias Selatan, Semua Kecamatan, Semua Kelurahan
Keluaran Sub Kegiatan	: Jumlah Lembaga Masyarakat yang Dikembangkan dalam Kehidupan Demokrasi berdasarkan Pancasila
Waktu Pelaksanaan	: Mulai Januari Sampai Desember
Keterangan	:

Kode Rekening	Uraian	Rincian Perhitungan				Jumlah (Rp)
		Koefisien / Volume	Satuan	Harga	PPN	
5	BELANJA DAERAH					Rp21.031.800,00
5.1	BELANJA OPERASI					Rp21.031.800,00
5.1.02	Belanja Barang dan Jasa					Rp21.031.800,00
5.1.02.01	Belanja Barang					Rp21.031.800,00
5.1.02.01.01	Belanja Barang Pakai Habis					Rp21.031.800,00
5.1.02.01.01.0024	Belanja Alat/Bahan untuk Kegiatan Kantor-Alat Tulis Kantor					Rp2.292.800,00
	[#] Belanja Alat/Bahan untuk Kegiatan Kantor-Alat Tulis Kantor Sumber Dana: PENDAPATAN ASLI DAERAH (PAD)					Rp2.292.800,00
	[-] Alat Tulis Kantor					Rp2.292.800,00
	Amplop Viva Putih Spesifikasi: Ukuran Standar No. 110 S	2 Pak	Pak	Rp26.250,00	0%	Rp52.500,00
	Ballpoint Spesifikasi: Merek Bolliner	20 Buah	Buah	Rp21.000,00	0%	Rp420.000,00
	Ballpoint Spesifikasi: My Gel	30 Batang	Batang	Rp8.000,00	0%	Rp240.000,00
	Catriga Printer Spesifikasi: Merek Canon 811 Hitam	1 Buah	Buah	Rp367.500,00	0%	Rp367.500,00
	Gunting Spesifikasi: Ukuran Sedang	5 Buah	Buah	Rp11.000,00	0%	Rp55.000,00
	Isi Stapler/Hekter Spesifikasi: Uk. No. 10	5 Kotak	Kotak	Rp4.000,00	0%	Rp20.000,00
	Kertas HVS Spesifikasi: Uk. 210 x 297 mm A4 70 gr	10 Rim	Rim	Rp53.000,00	0%	Rp530.000,00
	Lakban Spesifikasi: Hitam	5 Roll	Roll	Rp15.000,00	0%	Rp75.000,00
	Lem Kertas Spesifikasi: Merek Hercules	5 Buah	Buah	Rp15.000,00	0%	Rp75.000,00

Kode Rekening	Uraian	Rincian Perhitungan				Jumlah (Rp)
		Koefisien / Volume	Satuan	Harga	PPN	
	Map Batik Spesifikasi: Uk. 32 x 21 cm	25 Buah	Buah	Rp5.000,00	0%	Rp125.000,00
	Map Biasa (Stop Map) Folio Spesifikasi: Uk. 24 x 35 cm	50 Lembar	Buah	Rp1.000,00	0%	Rp50.000,00
	Pisau Cutter Spesifikasi:	4 Buah	Buah	Rp10.000,00	0%	Rp40.000,00
	Solidol Spesifikasi:	5 Buah	Buah	Rp10.000,00	0%	Rp50.000,00
	Stapler/Hekter Spesifikasi: Uk. No. 3 Merek Kenko	4 Buah	Buah	Rp35.700,00	0%	Rp142.800,00
	Tip-ex Spesifikasi: Merek Kenko	5 Set	Set	Rp10.000,00	0%	Rp50.000,00
5.1.02.01.01.0026	**Belanja Alat/Bahan untuk Kegiatan Kantor- Bahan Cetak**					Rp4.039.000,00
	[#] Belanja Alat/Bahan untuk Kegiatan Kantor- Bahan Cetak **Sumber Dana: PENDAPATAN ASLI DAERAH (PAD)**					Rp4.039.000,00
	[-] Bahan Cetak					Rp4.039.000,00
	Cetak Undangan Biasa Spesifikasi: Siap pakai	100 Buah	Buah	Rp4.000,00	0%	Rp400.000,00
	Fotocopy Hitam Putih Spesifikasi: Ukuran HVS A4 / Folio	3498 Lembar	Lembar	Rp500,00	0%	Rp1.749.000,00
	Spanduk/Baliho Spesifikasi: Cetak Digital	50 Meter	Meter	Rp36.750,00	0%	Rp1.837.500,00
	Stempel Spesifikasi: Warna	1 Buah	Buah	Rp52.500,00	0%	Rp52.500,00
5.1.02.01.01.0052	**Belanja Makanan dan Minuman Rapat**					Rp4.200.000,00
	[#] Belanja Makanan dan Minuman Rapat **Sumber Dana: PENDAPATAN ASLI DAERAH (PAD)**					Rp4.200.000,00
	[-] Makanan dan Minuman Rapat					Rp4.200.000,00
	Makanan dan Minuman Spesifikasi: Air Mineral Botol 600 ml	100 Botol	Botol	Rp7.000,00	0%	Rp700.000,00
	Makanan dan Minuman Spesifikasi: Nasi Kotak	100 Kotak	Kotak	Rp35.000,00	0%	Rp3.500.000,00
	Makanan dan Minuman Spesifikasi: Snack	0 Kotak	Per Orang	Rp17.000,00	0%	Rp0,00
	Makanan dan Minuman Spesifikasi: Teh/Kopi Susu	0 Gelas	Gelas	Rp10.000,00	0%	Rp0,00
5.1.02.01.01.0053	**Belanja Makanan dan Minuman Jamuan Tamu**					Rp10.500.000,00
	[#] Belanja Makanan dan Minuman Jamuan Tamu **Sumber Dana: PENDAPATAN ASLI DAERAH (PAD)**					Rp10.500.000,00
	[-] Makanan dan Minuman Jamuan Tamu					Rp10.500.000,00
	Makanan dan Minuman Spesifikasi: Air Mineral Botol 600 ml	350 Botol	Botol	Rp7.000,00	0%	Rp1.750.000,00
	Makanan dan Minuman Spesifikasi: Nasi Kotak	250 Kotak	Kotak	Rp35.000,00	0%	Rp8.750.000,00
					Jumlah Anggaran Sub Kegiatan	Rp21.031.800,00

Rencana Realisasi Belanja per Bulan*) (Rp)	
Januari	Rp0,00
Februari	Rp0,00
Maret	Rp0,00
April	Rp0,00
Mei	Rp0,00
Juni	Rp0,00
Juli	Rp0,00
Agustus	Rp21.031.800,00
September	Rp0,00
Oktober	Rp0,00
November	Rp0,00
Desember	Rp0,00
Jumlah	Rp21.031.800,00

Tuhuk Dalam Tanggal 02 Januari 2025
Kepala SKPD

PEMERINTAH KABUPATEN NIAS SELATAN KECAMATAN SUSUA

DOODLIBER BUULOLO, SST
NIP: 197811072007011002

Mengesahkan,
PPKD

PEMERINTAH KABUPATEN NIAS SELATAN "PPKD" PEJABAT PENGELOLAAN KEUANGAN DAERAH

AFERILI HARITA, SE, MA
NIP: 196804082005021001

Tim Anggaran Pemerintah Daerah

No.	Nama	NIP	Jabatan	Tanda Tangan
1.	EDINA MARTURIANA DUHA, SE.,MM	197703132009032006	Sekretaris TAPD	
2.	FATALOZA BIAWA, SH.,MH	196707012002121004	Anggota TAPD	
3.	ERLINA HAREFA, S.Kom.,M.I.P	198007102010012015	Anggota TAPD	
4.	ANTON NIUS TELAUMBANUA, SH	198204032006031007	Anggota TAPD	
5.	DESMAN HULU, ST	197917232010011019	Anggota TAPD	

DOKUMEN PELAKSANAAN ANGGARAN SATUAN KERJA PERANGKAT DAERAH	FORMULIR DPA RINCIAN BELANJA SKPD
KABUPATEN NIAS SELATAN TAHUN ANGGARAN 2025	

Nomor DPA : DPARA.1/7.01.0.00.0.00.09.0000/001/2025	
Urusan Pemerintahan	: 7 - UNSUR KEWILAYAHAN
Bidang Urusan	: 7.01 - KECAMATAN
Program	: 7.01.01 - PROGRAM PENUNJANG URUSAN PEMERINTAHAN DAERAH KABUPATEN/KOTA
Kegiatan	: 7.01.01.2.01 - PERENCANAAN, PENGANGGARAN, DAN EVALUASI KINERJA PERANGKAT DAERAH
Organisasi	: 7.01.0.00.0.00.09.0000 - Kecamatan Susua
Unit	: 7.01.0.00.1.00.09.0000 - Kecamatan Susua
Alokasi Tahun -1	: Rp0,00
Alokasi Tahun	: Rp1.512.000,00
Alokasi Tahun + 1	: Rp2.966.811,00

Indikator dan Tolok Ukur Kinerja Kegiatan

Indikator	Tolak Ukur Kerja	Target Kinerja
Capaian Kegiatan		
Masukan	Dana Yang Dibutuhkan	Rp1.512.000,00
Keluaran	Jumlah Dokumen Perubahan RKA-SKPD dan Laporan Hasil Koordinasi Penyusunan Dokumen Perubahan RKA-SKPD	1 Dokumen
Hasil		

Sub Kegiatan	: 7.01.01.2.01.0003 - Koordinasi dan Penyusunan Dokumen Perubahan RKA-SKPD
Sumber Pendanaan	: PENDAPATAN ASLI DAERAH (PAD)
Lokasi	: Semua Kabupaten / Kota, Semua Kecamatan, Semua Kelurahan
Keluaran Sub Kegiatan	: Jumlah Dokumen Perubahan RKA-SKPD dan Laporan Hasil Koordinasi Penyusunan Dokumen Perubahan RKA-SKPD
Waktu Pelaksanaan	: Mulai Januari Sampai Desember
Keterangan	:

Kode Rekening	Uraian	Rincian Perhitungan				Jumlah (Rp)
		Koefisien / Volume	Satuan	Harga	PPN	
5	**BELANJA DAERAH**					**Rp1.512.000,00**
5.1	**BELANJA OPERASI**					**Rp1.512.000,00**
5.1.02	**Belanja Barang dan Jasa**					**Rp1.512.000,00**
5.1.02.01	**Belanja Barang**					**Rp1.512.000,00**
5.1.02.01.01	**Belanja Barang Pakai Habis**					**Rp1.512.000,00**
5.1.02.01.01.0024	**Belanja Alat/Bahan untuk Kegiatan Kantor-Alat Tulis Kantor**					**Rp412.000,00**
	[#] Belanja Alat/Bahan untuk Kegiatan Kantor-Alat Tulis Kantor **Sumber Dana: PENDAPATAN ASLI DAERAH (PAD)**					**Rp412.000,00**
	[-] Alat Tulis Kantor					**Rp412.000,00**
	Ballpoint Spesifikasi: Merek Ballmer	5 Buah	Buah	Rp21.000,00	0%	**Rp105.000,00**
	Isi Stapler/Hekter Spesifikasi: Uk. No. 10	3 Kotak	Kotak	Rp4.000,00	0%	**Rp12.000,00**
	Kertas HVS Spesifikasi: Uk. 210 x 297 mm A4 70 gr	5 Rim	Rim	Rp53.000,00	0%	**Rp265.000,00**
	Map Batik Spesifikasi: Uk. 32 x 21 cm	6 Buah	Buah	Rp6.000,00	0%	**Rp36.000,00**
5.1.02.01.01.0025	**Belanja Alat/Bahan untuk Kegiatan Kantor- Bahan Cetak**					**Rp1.100.000,00**
	[#] Belanja Alat/Bahan untuk Kegiatan Kantor- Bahan Cetak **Sumber Dana: PENDAPATAN ASLI DAERAH (PAD)**					**Rp1.100.000,00**
	[-] Bahan Cetak					**Rp1.100.000,00**
	Fotocopy Hitam Putih Spesifikasi: Ukuran HVS A4 / Folio	2100 Lembar	Lembar	Rp500,00	0%	**Rp1.050.000,00**
	Jilid Laporan Spesifikasi: Jilid Biasa	5 Buah	Buah	Rp10.000,00	0%	**Rp50.000,00**
					Jumlah Anggaran Sub Kegiatan	**Rp1.512.000,00**

9

Rencana Realisasi Belanja per Bulan*) (Rp)	
Januari	Rp0,00
Februari	Rp0,00
Maret	Rp0,00
April	Rp0,00
Mei	Rp0,00
Juni	Rp0,00
Juli	Rp1.512.000,00
Agustus	Rp0,00
September	Rp0,00
Oktober	Rp0,00
November	Rp0,00
Desember	Rp0,00
Jumlah	Rp1.512.000,00

Tanda Dilantangan 02 Januari 2025
Kepala SKPD

PEMERINTAH KABUPATEN NIAS SELATAN KECAMATAN SUSU

DOODLIBER BULOLO, SST
NIP. 197811072007011002

Mengesahkan,
PPKD

PEMERINTAH KABUPATEN NIAS SELATAN "PPKD" PEJABAT PENGELOLAAN KEUANGAN DAERAH

AFERILI HARITA, SE.MA.
NIP. 196834062005021001

Tim Anggaran Pemerintah Daerah

No.	Nama	NIP	Jabatan	Tanda Tangan
1.	EDINA MARTURIANA DUHA, SE.,MM	197703132009032006	Sekretaris TAPD	
2.	FATALOZA GIAWA, SH.,MH	196707012002121004	Anggota TAPD	
3.	ERLINA HAREFA, S.Kom.,M.LP	198007102010012015	Anggota TAPD	
4.	ANTON NIUS TELAUMBANUA, SH	198204032009031007	Anggota TAPD	
5.	DESMAN HULU, ST	197912232010011019	Anggota TAPD	

DOKUMEN PELAKSANAAN ANGGARAN SATUAN KERJA PERANGKAT DAERAH	FORMULIR DPA RINCIAN BELANJA SKPD
KABUPATEN NIAS SELATAN TAHUN ANGGARAN 2025	

Nomor DPA : DPA/A.1/7.01.0.00.0.00.09.0000/001/2025	
Urusan Pemerintahan	: 7 - UNSUR KEWILAYAHAN
Bidang Urusan	: 7.01 - KECAMATAN
Program	: 7.01.01 - PROGRAM PENUNJANG URUSAN PEMERINTAHAN DAERAH KABUPATEN/KOTA
Kegiatan	: 7.01.01.2.01 - PERENCANAAN, PENGANGGARAN, DAN EVALUASI KINERJA PERANGKAT DAERAH
Organisasi	: 7.01.0.00.0.00.09.0000 - Kecamatan Susua
Unit	: 7.01.0.00.0.00.09.0000 - Kecamatan Susua
Alokasi Tahun-1	: Rp0,00
Alokasi Tahun	: Rp1.536.000,00
Alokasi Tahun + 1	: Rp2.807.350,00

Indikator dan Tolak Ukur Kinerja Kegiatan

Indikator	Tolak Ukur Kerja	Target Kinerja
Capaian Kegiatan		
Masukan	Dana Yang Dibutuhkan	Rp1.536.000,00
Keluaran	Jumlah Dokumen Perubahan DPA-SKPD dan Laporan Hasil Koordinasi Penyusunan Dokumen Perubahan DPA-SKPD	1 Dokumen
Hasil		

Sub Kegiatan	: 7.01.01.2.01.0005 - Koordinasi dan Penyusunan Perubahan DPA- SKPD
Sumber Pendanaan	: PENDAPATAN ASLI DAERAH (PAD)
Lokasi	: Kab. Nias Selatan, Semua Kecamatan, Semua Kelurahan
Keluaran Sub Kegiatan	: Jumlah Dokumen Perubahan DPA-SKPD dan Laporan Hasil Koordinasi Penyusunan Dokumen Perubahan DPA-SKPD
Waktu Pelaksanaan	: Mulai Januari Sampai Desember
Keterangan	:

Kode Rekening	Uraian	Rincian Perhitungan				Jumlah (Rp)
		Koefisien / Volume	Satuan	Harga	PPN	
5	**BELANJA DAERAH**					**Rp1.536.000,00**
5.1	**BELANJA OPERASI**					**Rp1.536.000,00**
5.1.02	**Belanja Barang dan Jasa**					**Rp1.536.000,00**
5.1.02.01	**Belanja Barang**					**Rp1.536.000,00**
5.1.02.01.01	**Belanja Barang Pakai Habis**					**Rp1.536.000,00**
5.1.02.01.01.0024	**Belanja Alat/Bahan untuk Kegiatan Kantor-Alat Tulis Kantor**					**Rp451.000,00**
	[#] Belanja Alat/Bahan untuk Kegiatan Kantor-Alat Tulis Kantor **Sumber Dana: PENDAPATAN ASLI DAERAH (PAD)**					**Rp451.000,00**
	[-] Alat Tulis Kantor					**Rp451.000,00**
	Ballpoint Spesifikasi: Merek Bolliner	6 Buah	Buah	Rp21.000,00	0%	**Rp126.000,00**
	Binder Clip Spesifikasi: No. 155	2 Lusin	Lusin	Rp15.000,00	0%	**Rp30.000,00**
	Kertas HVS Spesifikasi: Uk. 210 x 297 mm A4 70 gr	5 Rim	Rim	Rp53.000,00	0%	**Rp265.000,00**
	Map Batik Spesifikasi: Uk. 32 x 21 cm	6 Buah	Buah	Rp5.000,00	0%	**Rp30.000,00**
5.1.02.01.01.0025	**Belanja Alat/Bahan untuk Kegiatan Kantor- Bahan Cetak**					**Rp1.085.000,00**
	[#] Belanja Alat/Bahan untuk Kegiatan Kantor- Bahan Cetak **Sumber Dana: PENDAPATAN ASLI DAERAH (PAD)**					**Rp1.085.000,00**
	[-] Bahan Cetak					**Rp1.085.000,00**
	Fotocopy Hitam Putih Spesifikasi: Ukuran HVS A4 / Folio	2050 Lembar	Lembar	Rp500,00	0%	**Rp1.025.000,00**
	Jilid Laporan Spesifikasi: Jilid Biasa	6 Buah	Buah	Rp10.000,00	0%	**Rp60.000,00**
					Jumlah Anggaran Sub Kegiatan	**Rp1.536.000,00**

Rencana Realisasi Belanja per Bulan*) (Rp)	
Januari	Rp0,00
Februari	Rp0,00
Maret	Rp0,00
April	Rp0,00
Mei	Rp0,00
Juni	Rp0,00
Juli	Rp0,00
Agustus	Rp0,00
September	Rp0,00
Oktober	Rp1.536.000,00
November	Rp0,00
Desember	Rp0,00
Jumlah	Rp1.536.000,00

Dibuat Dalam tanggal 02 Januari 2025
Kepala SKPD

PEMERINTAH KABUPATEN NIAS SELATAN KECAMATAN ASUSUA

GOGOLIBER BUULOLO, SST
NIP. 197411072007011002

Mengesahkan,
PPKD

PEMERINTAH KABUPATEN NIAS SELATAN "PPKD" PEJABAT PENGELOLAAN KEUANGAN DAERAH

AFERILI HARITA, SE.,MA.
NIP. 196804082005021001

Tim Anggaran Pemerintah Daerah

No.	Nama	NIP	Jabatan	Tanda Tangan
1.	EDINA MARTURIANA DUHA, SE.,MM	197703132009032006	Sekretaris TAPD	
2.	FATALOZA GIAWA, SH.,MH	196707012002121004	Anggota TAPD	
3.	ERLINA HAREFA, S.Kom.,M.I.P	198007102010012015	Anggota TAPD	
4.	ANTON NIUS TELAUMBANUA, SH	198204032009031007	Anggota TAPD	
5.	DESMAN HULU, ST	197912232010011018	Anggota TAPD	

DOKUMEN PELAKSANAAN ANGGARAN SATUAN KERJA PERANGKAT DAERAH	FORMULIR DPA RINCIAN BELANJA SKPD
KABUPATEN NIAS SELATAN TAHUN ANGGARAN 2025	

Nomor DPA : DPA/A.1/7.01.0.00.0.00.09.0000/001/2025	
Urusan Pemerintahan	: 7 - UNSUR KEWILAYAHAN
Bidang Urusan	: 7.01 - KECAMATAN
Program	: 7.01.01 - PROGRAM PENUNJANG URUSAN PEMERINTAHAN DAERAH KABUPATEN/KOTA
Kegiatan	: 7.01.01.2.02 - ADMINISTRASI KEUANGAN PERANGKAT DAERAH
Organisasi	: 7.01.0.00.0.00.09.0000 - Kecamatan Susua
Unit	: 7.01.0.00.0.00.09.0000 - Kecamatan Susua
Alokasi Tahun -1	: Rp0,00
Alokasi Tahun	: Rp33.840.520,00
Alokasi Tahun + 1	: Rp1.123.420.184,00

Indikator dan Tolak Ukur Kinerja Kegiatan

Indikator	Tolak Ukur Kerja	Target Kinerja
Capaian Kegiatan		
Masukan	Dana Yang Dibutuhkan	Rp33.840.520,00
Keluaran	Jumlah Orang yang Menerima Gaji dan Tunjangan ASN	14 Orang/bulan
Hasil		

Sub Kegiatan	: 7.01.01.2.02.0001 - Penyediaan Gaji dan Tunjangan ASN
Sumber Pendanaan	: PENDAPATAN ASLI DAERAH (PAD)
Lokasi	: Kab. Nias Selatan, Semua Kecamatan, Semua Kelurahan
Keluaran Sub Kegiatan	: Jumlah Orang yang Menerima Gaji dan Tunjangan ASN
Waktu Pelaksanaan	: Mulai Januari Sampai Desember
Keterangan	:

Kode Rekening	Uraian	Rincian Perhitungan				Jumlah (Rp)
		Koefisien / Volume	Satuan	Harga	PPN	
5	**BELANJA DAERAH**					**Rp33.840.520,00**
5.1	**BELANJA OPERASI**					**Rp33.840.520,00**
5.1.01	**Belanja Pegawai**					**Rp520,00**
5.1.01.01	**Belanja Gaji dan Tunjangan ASN**					**Rp520,00**
5.1.01.01.08	**Belanja Pembulatan Gaji ASN**					**Rp520,00**
5.1.01.01.08.0001	**Belanja Pembulatan Gaji PNS**					**Rp520,00**
	[#] Belanja Honorarium Penanggungjawaban Pengelola Keuangan **Sumber Dana: PENDAPATAN ASLI DAERAH (PAD)**					**Rp520,00**
	[-] Pembulatan Gaji					**Rp520,00**
	Belanja Pembulatan Gaji PNS	1 Tahun	Tahun	Rp520,00	0%	**Rp520,00**
5.1.02	**Belanja Barang dan Jasa**					**Rp33.840.000,00**
5.1.02.02	**Belanja Jasa**					**Rp33.840.000,00**
5.1.02.02.01	**Belanja Jasa Kantor**					**Rp33.840.000,00**
5.1.02.02.01.0009	**Belanja Honorarium Penanggungjawaban Pengelola Keuangan**					**Rp33.840.000,00**
	[#] Belanja Honorarium Penanggungjawaban Pengelola Keuangan **Sumber Dana: PENDAPATAN ASLI DAERAH (PAD)**					**Rp33.840.000,00**
	[-] Pejabat Penatausahaan Keuangan (PPK) SKPD					**Rp6.840.000,00**
	Pejabat Penatausahaan Keuangan Satuan Kerja Perangkat Daerah (PPK SKPD) Spesifikasi: Nilai pagu dana di atas Rp 250 juta s.d. Rp 500 juta	12 Bulan	Orang / Bulan	Rp570.000,00	0%	**Rp6.840.000,00**
	[-] Pejabat Pelaksana Teknis Kegiatan (PPTK) SKPD					**Rp16.920.000,00**
	Pejabat Pelaksana Teknis Kegiatan (PPTK) Spesifikasi: Nilai pagu dana di atas Rp 250 juta s.d. Rp 500 juta	12 Bulan	Orang / Bulan	Rp1.410.000,00	0%	**Rp16.920.000,00**
	[-] Bendahara Pengeluaran					**Rp6.000.000,00**
	Bendahara Pengeluaran atau Bendahara Penerimaan Spesifikasi: Nilai pagu dana di atas Rp 250 juta s.d. Rp 500 juta	12 Bulan	Orang / Bulan	Rp500.000,00	0%	**Rp6.000.000,00**

Kode Rekening	Uraian	Rincian Perhitungan				Jumlah (Rp)
		Koefisien / Volume	Satuan	Harga	PPN	
	[-] Bendahara Penerimaan					Rp4.080.000,00
	Bendahara Pengeluaran atau Bendahara Penerimaan Spesifikasi: Nilai pagu dana s.d. Rp 100 juta	12 Bulan	Orang / Bulan	Rp340.000,00	0%	Rp4.080.000,00
					Jumlah Anggaran Sub Kegiatan	Rp33.840.520,00

Rencana Realisasi Belanja per Bulan*) (Rp)	
Januari	Rp16.920.520,00
Februari	Rp0,00
Maret	Rp0,00
April	Rp0,00
Mei	Rp0,00
Juni	Rp0,00
Juli	Rp16.920.000,00
Agustus	Rp0,00
September	Rp0,00
Oktober	Rp0,00
November	Rp0,00
Desember	Rp0,00
Jumlah	Rp33.840.520,00

Teluk Dalam tanggal 02 Januari 2025
Kepala SKPD

PEMERINTAH KABUPATEN NIAS SELATAN KECAMATAN

GOCOLIBER BUULOLO, SST
NIP. 197811072007011002

Mengesahkan,
PPKD

PEMERINTAH KABUPATEN NIAS SELATAN "PPKD" PEJABAT PENGELOLAAN KEUANGAN DAERAH

APERILI HARIYA, SE, MA.
NIP. 196804082005021001

Tim Anggaran Pemerintah Daeran

No.	Nama	NIP	Jabatan	Tanda Tangan
1.	EDINA MARTURIANA DUHA, SE.,MM	197703132009032006	Sekretaris TAPD	
2.	FATALOZA GIAWA, SH.,MH	196707012002121004	Anggota TAPD	
3.	ERLINA HAREFA, S.Kom.,M.I.P	198007102010012015	Anggota TAPD	
4.	ANTON NIUS TELAUMBANUA, SH	198204032009031007	Anggota TAPD	
5.	DESMAN HULU, ST	197912232010011019	Anggota TAPD	

DOKUMEN PELAKSANAAN ANGGARAN SATUAN KERJA PERANGKAT DAERAH	FORMULIR DPA RINCIAN BELANJA SKPD
KABUPATEN NIAS SELATAN TAHUN ANGGARAN 2025	

Nomor DPA : DPA/A.1/7.01.0.00.0.00.09.0000/001/2025	
Urusan Pemerintahan	: 7 - UNSUR KEWILAYAHAN
Bidang Urusan	: 7.01 - KECAMATAN
Program	: 7.01.01 - PROGRAM PENUNJANG URUSAN PEMERINTAHAN DAERAH KABUPATEN/KOTA
Kegiatan	: 7.01.01.2.02 - ADMINISTRASI KEUANGAN PERANGKAT DAERAH
Organisasi	: 7.01.0.00.0.00.09.0000 - Kecamatan Susua
Unit	: 7.01.0.00.0.00.09.0000 - Kecamatan Susua
Alokasi Tahun -1	: Rp0,00
Alokasi Tahun	: Rp3.172.500,00
Alokasi Tahun + 1	: Rp4.380.676,00

Indikator dan Tolak Ukur Kinerja Kegiatan

Indikator	Tolak Ukur Kerja	Target Kinerja
Capaian Kegiatan		
Masukan	Dana Yang Dibutuhkan	Rp3.172.500,00
Keluaran	Jumlah Laporan Keuangan Akhir Tahun SKPD dan Laporan Hasil Koordinasi Penyusunan Laporan Keuangan Akhir Tahun SKPD	1 Laporan
Hasil		

Sub Kegiatan	: 7.01.01.2.02.0005 - Koordinasi dan Penyusunan Laporan Keuangan Akhir Tahun SKPD
Sumber Pendanaan	: PENDAPATAN ASLI DAERAH (PAD)
Lokasi	: Kab. Nias Selatan, Semua Kecamatan, Semua Kelurahan
Keluaran Sub Kegiatan	: Jumlah Laporan Keuangan Akhir Tahun SKPD dan Laporan Hasil Koordinasi Penyusunan Laporan Keuangan Akhir Tahun SKPD
Waktu Pelaksanaan	: Mulai Januari Sampai Desember
Keterangan	:

Kode Rekening	Uraian	Rincian Perhitungan				Jumlah (Rp)
		Koefisien / Volume	Satuan	Harga	PPN	
5	**BELANJA DAERAH**					**Rp3.172.500,00**
5.1	**BELANJA OPERASI**					**Rp3.172.500,00**
5.1.02	**Belanja Barang dan Jasa**					**Rp3.172.500,00**
5.1.02.01	**Belanja Barang**					**Rp3.172.500,00**
5.1.02.01.01	**Belanja Barang Pakai Habis**					**Rp3.172.500,00**
5.1.02.01.01.0024	**Belanja Alat/Bahan untuk Kegiatan Kantor-Alat Tulis Kantor**					**Rp1.022.500,00**
	[#] Belanja Alat/Bahan untuk Kegiatan Kantor-Alat Tulis Kantor **Sumber Dana: PENDAPATAN ASLI DAERAH (PAD)**					**Rp1.022.500,00**
	[-] Alat Tulis Kantor					**Rp1.022.500,00**
	Ballpoint Spesifikasi: Merek Ballner	10 Buah	Buah	Rp21.000,00	0%	**Rp210.000,00**
	Ballpoint Spesifikasi: My Gel	15 Batang	Batang	Rp8.000,00	0%	**Rp120.000,00**
	Binder Clip Spesifikasi: No. 200	3 Lusin	Lusin	Rp20.000,00	0%	**Rp60.000,00**
	Catrige Printer Spesifikasi: Merek Canon 811 Hitam	1 Buah	Buah	Rp367.500,00	0%	**Rp367.500,00**
	Kertas HVS Spesifikasi: Uk. 210 x 297 mm A4 70 gr	5 Rim	Rim	Rp53.000,00	0%	**Rp265.000,00**
5.1.02.01.01.0026	**Belanja Alat/Bahan untuk Kegiatan Kantor- Bahan Cetak**					**Rp2.150.000,00**
	[#] Belanja Alat/Bahan untuk Kegiatan Kantor- Bahan Cetak **Sumber Dana: PENDAPATAN ASLI DAERAH (PAD)**					**Rp2.150.000,00**
	[-] Bahan Cetak					**Rp2.150.000,00**
	Fotocopy Hitam Putih Spesifikasi: Ukuran HVS A4 / Folio	4000 Lembar	Lembar	Rp500,00	0%	**Rp2.000.000,00**
	Jilid Laporan Spesifikasi: Jilid Lux	3 Buah	Buah	Rp50.000,00	0%	**Rp150.000,00**
					Jumlah Anggaran Sub Kegiatan	**Rp3.172.500,00**

Kode Rekening	Uraian	Rincian Perhitungan				Jumlah (Rp)
		Koefisien / Volume	Satuan	Harga	PPN	

Rencana Realisasi Belanja per Bulan*) (Rp)	
Januari	Rp0,00
Februari	Rp0,00
Maret	Rp0,00
April	Rp0,00
Mei	Rp0,00
Juni	Rp0,00
Juli	Rp0,00
Agustus	Rp0,00
September	Rp0,00
Oktober	Rp0,00
November	Rp0,00
Desember	Rp3.172.500,00
Jumlah	Rp3.172.500,00

Telukbulan, tanggal 02 Januari 2025
Kepala SKPD

PEMERINTAH KABUPATEN NIAS SELATAN KECAMATAN SUSUA

GODDLIBER BUULOLO, SST
NIP. 197811072007011002

Mengesahkan,
PPKD

PEMERINTAH KABUPATEN NIAS SELATAN "PPKD" PEJABAT PENGELOLAAN KEUANGAN DAERAH

AFERRI HARITA, SE.,MA.
NIP. 196804082005021001

Tim Anggaran Pemerintah Daerah

No.	Nama	NIP	Jabatan	Tanda Tangan
1.	EDINA MARTURIANA DUHA, SE.,MM	197703132009032006	Sekretaris TAPD	
2.	FATALOZA GIAWA, SH.,MH	196797012002121004	Anggota TAPD	
3.	ERLINA HAREFA, S.Kom.,M.I.P	198077102010012015	Anggota TAPD	
4.	ANTON NAIS TELAUMBANUA, SH	198704032009031007	Anggota TAPD	
5.	DESMAN HULU, ST	197912232010011019	Anggota TAPD	

DOKUMEN PELAKSANAAN ANGGARAN SATUAN KERJA PERANGKAT DAERAH	FORMULIR DPA RINCIAN BELANJA SKPD
KABUPATEN NIAS SELATAN TAHUN ANGGARAN 2025	

Nomor DPA : DPA/A.1/7.01.0.00.0.00.09.0000/001/2025	
Urusan Pemerintahan	: 7 - UNSUR KEWILAYAHAN
Bidang Urusan	: 7.01 - KECAMATAN
Program	: 7.01.01 - PROGRAM PENUNJANG URUSAN PEMERINTAHAN DAERAH KABUPATEN/KOTA
Kegiatan	: 7.01.01.2.02 - ADMINISTRASI KEUANGAN PERANGKAT DAERAH
Organisasi	: 7.01.0.00.0.00.09.0000 - Kecamatan Susua
Unit	: 7.01.0.00.0.00.09.0000 - Kecamatan Susua
Alokasi Tahun -1	: Rp0,00
Alokasi Tahun	: Rp2.620.000,00
Alokasi Tahun + 1	: Rp6.246.791,00

Indikator dan Tolak Ukur Kinerja Kegiatan

Indikator	Tolak Ukur Kerja	Target Kinerja
Capaian Kegiatan		
Masukan	Dana Yang Dibutuhkan	Rp2.620.000,00
Keluaran	Jumlah Laporan Keuangan Bulanan/ Triwulanan/ Semesteran SKPD dan Laporan Koordinasi Penyusunan Laporan Keuangan Bulanan/Triwulanan/Semesteran SKPD	12 Laporan
Hasil		

Sub Kegiatan	: 7.01.01.2.02.0007 - Koordinasi dan Penyusunan Laporan Keuangan Bulanan/ Triwulanan/ Semesteran SKPD
Sumber Pendanaan	: PENDAPATAN ASLI DAERAH (PAD)
Lokasi	: Kab. Nias Selatan, Semua Kecamatan, Semua Kelurahan
Keluaran Sub Kegiatan	: Jumlah Laporan Keuangan Bulanan/ Triwulanan/ Semesteran SKPD dan Laporan Koordinasi Penyusunan Laporan Keuangan Bulanan/Triwulanan/Semesteran SKPD
Waktu Pelaksanaan	: Mulai Januari Sampai Desember
Keterangan	:

Kode Rekening	Uraian	Rincian Perhitungan				Jumlah (Rp)
		Koefisien / Volume	Satuan	Harga	PPN	
5	**BELANJA DAERAH**					**Rp2.620.000,00**
5.1	**BELANJA OPERASI**					**Rp2.620.000,00**
5.1.02	**Belanja Barang dan Jasa**					**Rp2.620.000,00**
5.1.02.01	**Belanja Barang**					**Rp2.620.000,00**
5.1.02.01.01	**Belanja Barang Pakai Habis**					**Rp2.620.000,00**
5.1.02.01.01.0024	**Belanja Alat/Bahan untuk Kegiatan Kantor-Alat Tulis Kantor**					**Rp820.000,00**
	[#] Belanja Alat/Bahan untuk Kegiatan Kantor-Alat Tulis Kantor **Sumber Dana: PENDAPATAN ASLI DAERAH (PAD)**					**Rp820.000,00**
	[-] Alat Tulis Kantor					**Rp820.000,00**
	Ballpoint Spesifikasi: Merek Ballner	10 Buah	Buah	Rp21.000,00	0%	**Rp210.000,00**
	Ballpoint Spesifikasi: My Gel	15 Batang	Batang	Rp8.000,00	0%	**Rp120.000,00**
	Binder Clip Spesifikasi: No. 200	5 Lusin	Lusin	Rp20.000,00	0%	**Rp100.000,00**
	Kertas HVS Spesifikasi: Uk. 210 x 297 mm A4 70 gr	5 Rim	Rim	Rp53.000,00	0%	**Rp265.000,00**
	Map Batik Spesifikasi: Uk. 32 x 21 cm	25 Buah	Buah	Rp5.000,00	0%	**Rp125.000,00**
5.1.02.01.01.0026	**Belanja Alat/Bahan untuk Kegiatan Kantor- Bahan Cetak**					**Rp1.800.000,00**
	[#] Belanja Alat/Bahan untuk Kegiatan Kantor- Bahan Cetak **Sumber Dana: PENDAPATAN ASLI DAERAH (PAD)**					**Rp1.800.000,00**
	[-] Bahan Cetak					**Rp1.800.000,00**
	Fotocopy Hitam Putih Spesifikasi: Ukuran HVS A4 / Folio	3600 Lembar	Lembar	Rp500,00	0%	**Rp1.800.000,00**
					Jumlah Anggaran Sub Kegiatan	**Rp2.620.000,00**

Rencana Realisasi Belanja per Bulan*) (Rp)	
Januari	Rp0,00
Februari	Rp0,00
Maret	Rp0,00
April	Rp0,00
Mei	Rp0,00
Juni	Rp0,00
Juli	Rp2.620.000,00
Agustus	Rp0,00
September	Rp0,00
Oktober	Rp0,00
November	Rp0,00
Desember	Rp0,00
Jumlah	Rp2.620.000,00

Tarik Datan Tanggal 02 Januari 2025
Operator SKPD

GOOD SIER BUULOLO, SST
NIP. 197811072007011002

Mengesahkan,
PPKD

AFERILI HARITA, SE.,MA.
NIP. 196604082005021001

Tim Anggaran Pemerintah Daerah

No.	Nama	NIP	Jabatan	Tanda Tangan
1.	EDINA MARTURIANA DUHA, SE.,MM	197703132009032008	Sekretaris TAPD	
2.	FATALOZA GIAWA, SH.,MH	196707012002121004	Anggota TAPD	
3.	ERLINA HAREFA, S.Kom.,M.I.P	198007102010012015	Anggota TAPD	
4.	ANTON NIUS TELAUMBANUA, SH	198204032009031007	Anggota TAPD	
5.	DESMAN HULU, ST	197912232010011018	Anggota TAPD	

DOKUMEN PELAKSANAAN ANGGARAN SATUAN KERJA PERANGKAT DAERAH	FORMULIR DPA RINCIAN BELANJA SKPD
KABUPATEN NIAS SELATAN TAHUN ANGGARAN 2025	

Nomor DPA : DPA/A.1/7.01.0.00.0.00.09.0000/001/2025	
Urusan Pemerintahan	: 7 - UNSUR KEWILAYAHAN
Bidang Urusan	: 7.01 - KECAMATAN
Program	: 7.01.01 - PROGRAM PENUNJANG URUSAN PEMERINTAHAN DAERAH KABUPATEN/KOTA
Kegiatan	: 7.01.01.2.06 - ADMINISTRASI UMUM PERANGKAT DAERAH
Organisasi	: 7.01.0.00.0.00.09.0000 - Kecamatan Susua
Unit	: 7.01.0.00.0.00.09.0000 - Kecamatan Susua
Alokasi Tahun -1	: Rp0,00
Alokasi Tahun	: Rp4.222.680,00
Alokasi Tahun + 1	: Rp4.340.452,00

Indikator dan Tolak Ukur Kinerja Kegiatan

Indikator	Tolak Ukur Kerja	Target Kinerja
Capaian Kegiatan		
Masukan	Dana Yang Dibutuhkan	Rp4.222.680,00
Keluaran	Jumlah Paket Komponen Instalasi Listrik/Penerangan Bangunan Kantor yang Disediakan	2 Paket
Hasil		

Sub Kegiatan	: 7.01.01.2.06.0001 - Penyediaan Komponen Instalasi Listrik/Penerangan Bangunan Kantor
Sumber Pendanaan	: PENDAPATAN ASLI DAERAH (PAD)
Lokasi	: Kab. Nias Selatan, Semua Kecamatan, Semua Kelurahan
Keluaran Sub Kegiatan	: Jumlah Paket Komponen Instalasi Listrik/Penerangan Bangunan Kantor yang Disediakan
Waktu Pelaksanaan	: Mulai Januari Sampai Desember
Keterangan	:

Kode Rekening	Uraian	Rincian Perhitungan				Jumlah (Rp)
		Koefisien / Volume	Satuan	Harga	PPN	
5	**BELANJA DAERAH**					**Rp4.222.680,00**
5.1	**BELANJA OPERASI**					**Rp4.222.680,00**
5.1.02	**Belanja Barang dan Jasa**					**Rp4.222.680,00**
5.1.02.01	**Belanja Barang**					**Rp4.222.680,00**
5.1.02.01.01	**Belanja Barang Pakai Habis**					**Rp4.222.680,00**
5.1.02.01.01.0031	**Belanja Alat/Bahan untuk Kegiatan Kantor-Alat Listrik**					**Rp4.222.680,00**
	[#] Belanja Alat/Bahan untuk Kegiatan Kantor-Alat Listrik **Sumber Dana: PENDAPATAN ASLI DAERAH (PAD)**					**Rp4.222.680,00**
	[-] Alat Listrik Kantor					**Rp4.222.680,00**
	Bola Lampu Spesifikasi: 18 Watt (Hanochs)	48 Buah	Buah	Rp33.075,00	0%	**Rp1.587.600,00**
	Bola Lampu Spesifikasi: 45 Watt (Hanochs)	24 Buah	Buah	Rp60.690,00	0%	**Rp1.456.560,00**
	Fitting Spesifikasi:	24 Buah	Buah	Rp13.230,00	0%	**Rp317.520,00**
	Kabel Listrik Spesifikasi: Eterna Type NYM 2 x 1.5	2 Roll	Roll	Rp364.350,00	0%	**Rp728.700,00**
	Klem Kabel No. 14 Spesifikasi:	12 Box	Box	Rp11.025,00	0%	**Rp132.300,00**
					Jumlah Anggaran Sub Kegiatan	**Rp4.222.680,00**

Rencana Realisasi Belanja per Bulan*) (Rp)	
Januari	Rp4.222.680,00
Februari	Rp0,00
Maret	Rp0,00
April	Rp0,00
Mei	Rp0,00
Juni	Rp0,00
Juli	Rp0,00
Agustus	Rp0,00
September	Rp0,00
Oktober	Rp0,00
November	Rp0,00
Desember	Rp0,00
Jumlah	Rp4.222.680,00

Tuk Dalam Tanggal 02 Januari 2025
Kepala SKPD

PEMERINTAH KABUPATEN NIAS SELATAN KECAMATAN SUSUA

GODOLIBER BUULOLO, SST
NIP: 197811072007011002

Mengesahkan,
PPKD

PEMERINTAH KABUPATEN NIAS SELATAN "PPKD" PEJABAT PENGELOLAAN KEUANGAN DAERAH

AFERILI HARITA, SE, MA.
NIP. 196804082005021001

Tim Anggaran Pemerintah Daerah

No.	Nama	NIP	Jabatan	Tanda Tangan
1.	EDINA MARTURIANA DUHA, SE.,MM	197703132009032006	Sekretaris TAPD	
2.	FATALOZA GIAWA, SH.,MH	196707012002121004	Anggota TAPD	
3.	ERLINA HAREFA, S.Kom.,M.I.P	198007102010012015	Anggota TAPD	
4.	ANTON NIUS TELAUMBANUA, SH	198204032009031007	Anggota TAPD	
5.	DESMAN HULU, ST	197912232010011019	Anggota TAPD	

DOKUMEN PELAKSANAAN ANGGARAN SATUAN KERJA PERANGKAT DAERAH	FORMULIR DPA RINCIAN BELANJA SKPD
KABUPATEN NIAS SELATAN TAHUN ANGGARAN 2025	

Nomor DPA : DPNA.1/7.01.0.00.0.00.09.0000/001/2025	
Urusan Pemerintahan	: 7 - UNSUR KEWILAYAHAN
Bidang Urusan	: 7.01 - KECAMATAN
Program	: 7.01.01 - PROGRAM PENUNJANG URUSAN PEMERINTAHAN DAERAH KABUPATEN/KOTA
Kegiatan	: 7.01.01.2.09 - ADMINISTRASI UMUM PERANGKAT DAERAH
Organisasi	: 7.31.0.00.0.00.09.0000 - Kecamatan Susua
Unit	: 7.31.0.00.0.00.09.0000 - Kecamatan Susua
Alokasi Tahun -1	: Rp0,00
Alokasi Tahun	: Rp5.200.800,00
Alokasi Tahun + 1	: Rp6.070.563,00

Indikator dan Tolak Ukur Kinerja Kegiatan

Indikator	Tolak Ukur Kerja	Target Kinerja
Capaian Kegiatan		
Masukan	Dana Yang Dibutuhkan	Rp5.200.800,00
Keluaran	Jumlah Paket Peralatan dan Perlengkapan Kantor yang Disediakan	2 Paket
Hasil		

Sub Kegiatan	: 7.01.01.2.09.0002 - Penyediaan Peralatan dan Perlengkapan Kantor
Sumber Pendanaan	: PENDAPATAN ASLI DAERAH (PAD)
Lokasi	: Kab. Nias Selatan, Semua Kecamatan, Semua Kelurahan
Keluaran Sub Kegiatan	: Jumlah Paket Peralatan dan Perlengkapan Kantor yang Disediakan
Waktu Pelaksanaan	: Mulai Januari Sampai Desember
Keterangan	:

Kode Rekening	Uraian	Rincian Perhitungan				Jumlah (Rp)
		Koefisien / Volume	Satuan	Harga	PPN	
5	BELANJA DAERAH					Rp5.200.800,00
5.1	BELANJA OPERASI					Rp5.200.800,00
5.1.02	Belanja Barang dan Jasa					Rp5.200.800,00
5.1.02.01	Belanja Barang					Rp5.200.800,00
5.1.02.01.04	Belanja Aset Tetap yang Tidak Memenuhi Kriteria Kapitalisasi					Rp5.200.800,00
5.1.02.01.04.0126	Belanja Peralatan dan Mesin-Alat Kantor dan Rumah Tangga-Alat Rumah Tangga-Alat Pembersih					Rp5.200.800,00
	[#] Belanja Peralatan dan Mesin-Alat Kantor dan Rumah Tangga-Alat Rumah Tangga-Alat Pembersih Sumber Dana: PENDAPATAN ASLI DAERAH (PAD)					Rp5.200.800,00
	[-] Alat Kebersihan Kantor					Rp5.200.800,00
	Kain pel Spesifikasi: uk. Standar	12 Buah	Buah	Rp65.000,00	0%	Rp780.000,00
	Keranjang Sampah Spesifikasi: Ukuran Standar	36 Buah	Buah	Rp63.900,00	0%	Rp2.260.800,00
	Penghasuni Ruangan Spesifikasi: merek stella	24 Buah	Buah	Rp36.300,00	0%	Rp871.200,00
	Sapu Lantai Spesifikasi: Ukuran Standar	36 Buah	Buah	Rp35.000,00	0%	Rp1.260.000,00
5.2	BELANJA MODAL					Rp0,00
5.2.02	Belanja Modal Peralatan dan Mesin					Rp0,00
5.2.02.05	Belanja Modal Alat Kantor dan Rumah Tangga					Rp0,00
5.2.02.05.02	Belanja Modal Alat Rumah Tangga					Rp0,00
5.2.02.05.02.0005	Belanja Modal Alat Rumah Tangga Lainnya (Home Use)					Rp0,00
	[#] Belanja Modal Alat Rumah Tangga Lainnya (Home Use) Sumber Dana: PENDAPATAN ASLI DAERAH (PAD)					Rp0,00
	[-] Meja 1/2 Biro Non Merek (Tanpahan)					Rp0,00
	Meja Biro Spesifikasi: 1/2 Biro Non Merek (Tanpahan)	0 Buah	Unit	Rp1.653.900,00	11%	Rp0,00
	[-] Lemari arsip besi					Rp0,00
	Lemari arsip besi Spesifikasi: Helmet 12	0 Unit	Unit	Rp2.584.900,00	11%	Rp0,00
					Jumlah Anggaran Sub Kegiatan	Rp5.200.800,00

Rencana Realisasi Belanja per Bulan*) (Rp)	
Januari	Rp5.200.800,00
Februari	Rp0,00
Maret	Rp0,00
April	Rp0,00
Mei	Rp0,00
Juni	Rp0,00
Juli	Rp0,00
Agustus	Rp0,00
September	Rp0,00
Oktober	Rp0,00
November	Rp0,00
Desember	Rp0,00
Jumlah	Rp5.200.800,00

Tuhu Dusun Lawasi 02 Januari 2025
Kepala PKPD

PEMERINTAH KABUPATEN NIAS SELATAN KECAMATAN SUSUA

BOOBLIEK HULULO, SST
NIP. 197811072007011002

Mengesahkan,
PPKD

PEMERINTAH KABUPATEN NIAS SELATAN "PPKD" PEJABAT PENGELOLAAN KEUANGAN DAERAH

AFERIU HARITA, SE, MA
NIP. 196804082005021001

Tim Anggaran Pemerintah Daerah

No.	Nama	NIP	Jabatan	Tanda Tangan
1.	EDINA MARTURIANA DUHA, SE.,MM	197703132009032006	Sekretaris TAPD	
2.	FATALOZA GIAWA, SH.,MH	196707012002121004	Anggota TAPD	
3.	ERLINA HAREFA, S.Kom.,N.LP	198007102010012015	Anggota TAPD	
4.	ANTON NIUS TELAUMBANUA, SH	198204032009031007	Anggota TAPD	
5.	DESMAN HULU, ST	197912232010011019	Anggota TAPD	

DOKUMEN PELAKSANAAN ANGGARAN SATUAN KERJA PERANGKAT DAERAH	FORMULIR DPA RINCIAN BELANJA SKPD
KABUPATEN NIAS SELATAN TAHUN ANGGARAN 2025	

Nomor DPA : DPNA.1/7.01.2.06.0.00.09.0000/001/2025	
Urusan Pemerintahan	: 7 - UNSUR KEWILAYAHAN
Bidang Urusan	: 7.01 - KECAMATAN
Program	: 7.01.01 - PROGRAM PENUNJANG URUSAN PEMERINTAHAN DAERAH KABUPATEN/KOTA
Kegiatan	: 7.01.01.2.06 - ADMINISTRASI UMUM PERANGKAT DAERAH
Organisasi	: 7.01.0.00.0.90.09.0000 - Kecamatan Susua
Unit	: 7.01.0.00.0.90.09.0000 - Kecamatan Susua
Alokasi Tahun -1	: Rp0,00
Alokasi Tahun	: Rp58.079.700,00
Alokasi Tahun + 1	: Rp84.997.875,00

Indikator dan Tolak Ukur Kinerja Kegiatan

Indikator	Tolak Ukur Kerja	Target Kinerja
Capaian Kegiatan		
Masukan	Dana Yang Dibutuhkan	Rp58.079.700,00
Keluaran	Jumlah Paket Bahan Logistik Kantor yang Disediakan	2 Paket
Hasil		

Sub Kegiatan	: 7.01.01.2.06.0006 - Penyediaan Bahan Logistik Kantor
Sumber Pendanaan	: PENDAPATAN ASLI DAERAH (PAD)
Lokasi	: Kab. Nias Selatan, Semua Kecamatan, Semua Kelurahan
Keluaran Sub Kegiatan	: Jumlah Paket Bahan Logistik Kantor yang Disediakan
Waktu Pelaksanaan	: Mulai Januari Sampai Desember
Keterangan	:

Kode Rekening	Uraian	Rincian Perhitungan				Jumlah (Rp)
		Koefisien / Volume	Satuan	Harga	PPN	
5	**BELANJA DAERAH**					**Rp58.079.70**
5.1	**BELANJA OPERASI**					**Rp58.079.70**
5.1.02	**Belanja Barang dan Jasa**					**Rp58.079.70**
5.1.02.01	**Belanja Barang**					**Rp58.079.70**
5.1.02.01.01	**Belanja Barang Pakai Habis**					**Rp31.729.70**
5.1.02.01.01.0004	**Belanja Alat/Bahan untuk Kegiatan Kantor-Alat Tulis Kantor**					**Rp31.729.70**
	[5] Belanja Alat/Bahan untuk Kegiatan Kantor-Alat Tulis Kantor **Sumber Dana: PENDAPATAN ASLI DAERAH (PAD)**					**Rp31.729.70**
	[-] Alat Tulis Kantor					**Rp31.729.70**
	Amplop Dinas Coklat Spesifikasi: Merek Garda Kabinet	24 Pak	Pak	Rp45.000,00	0%	**Rp1.080.00**
	Amplop Viva Putih Spesifikasi: Ukuran Standar No. 110 S	12 Pak	Pak	Rp26.250,00	0%	**Rp315.00**
	Ballpoint Spesifikasi: Merek Ballmer	120 Buah	Buah	Rp21.000,00	0%	**Rp2.520.00**
	Ballpoint Spesifikasi: My Gel	180 Batang	Batang	Rp8.000,00	0%	**Rp1.440.00**
	Binder Clip Spesifikasi: No. 155	36 Lusin	Lusin	Rp15.000,00	0%	**Rp540.00**
	Binder Clip Spesifikasi: No. 205	36 Lusin	Lusin	Rp20.000,00	0%	**Rp720.00**
	Binder Clip Spesifikasi: No. 260	36 Lusin	Lusin	Rp26.000,00	0%	**Rp936.00**
	Box Arsip Spesifikasi: Ukuran Standar	24 Buah	Buah	Rp20.300,00	0%	**Rp493.00**
	Buku Agenda Keluar dan Masuk Spesifikasi: Isi 50 Lembar	24 Buah	Buah	Rp45.000,00	0%	**Rp1.080.00**
	Buku Ekspedisi Spesifikasi: Merk Key Ekspedisi Folio 100 Lembar	12 Buah	Buah	Rp18.000,00	0%	**Rp216.00**
	Buku Kwitansi Spesifikasi: Uk. 30 x 16,5 cm isi 100 Lembar	12 Buah	Buah	Rp6.000,00	0%	**Rp72.0**

Kode Rekening	Uraian	Rincian Perhitungan				Jumlah (Rp)
		Koefisien / Volume	Satuan	Harga	PPN	
	Catrige Printer Spesifikasi: Merek Canon 811 Hitam	10 Buah	Buah	Rp367.500,00	0%	Rp3.675.000,0
	CDR isi 00 Spesifikasi: Merek Vertex	0 Tabung	Tabung	Rp157.500,00	0%	Rp0,0
	Flashdisk Spesifikasi: Kapasitas 16 GB	6 Buah	Buah	Rp141.750,00	0%	Rp850.500,(
	Gunting Spesifikasi: Ukuran Sedang	21 Buah	Buah	Rp11.000,00	0%	Rp231.000,(
	Harddisk External Spesifikasi: Merek Seagate 500 GB	0 Buah	Buah	Rp892.500,00	0%	Rp0,(
	Isi Stapler/Hekter Spesifikasi: Uk. No. 10	60 Kotak	Kotak	Rp4.000,00	0%	Rp240.000,(
	Keranjang Surat Spesifikasi: Merek Lion Star 208:3 Uk. 39 x 31 x 10 cm bahan Plastik	36 Buah	Buah	Rp95.000,00	0%	Rp1.260.000,
	Kertas HVS Spesifikasi: Uk. 210 x 297 mm A4 70 gr	109 Rim	Rim	Rp53.000,00	0%	Rp5.777.000,
	Klip Kertas Segitiga Spesifikasi: Merek Atom	24 Dos	Dos	Rp50.000,00	0%	Rp1.200.000,
	Lakban Spesifikasi: Bening	24 Roll	Roll	Rp15.000,00	0%	Rp360.000
	Lakban Spesifikasi: Lakban Hitam Sedang Kenko	36 Roll	Roll	Rp22.000,00	0%	Rp792.000
	Lem Kertas Spesifikasi: Merek Hercules	24 Buah	Buah	Rp15.000,00	0%	Rp360.000
	Lekar File (Map Plastik Besar) Spesifikasi: Ukuran Besar	24 Buah	Buah	Rp30.000,00	0%	Rp720.000
	Map Batik Spesifikasi: Uk. 32 x 21 cm	360 Buah	Buah	Rp5.000,00	0%	Rp1.800.000
	Map Biasa (Stop Map) Folio Spesifikasi: Uk. 24 x 35 cm	600 Lembar	Buah	Rp1.000,00	0%	Rp600.000
	Pelubang Kertas Biasa Spesifikasi: Ukuran Kecil	24 Buah	Buah	Rp15.000,00	0%	Rp360.000
	Pembuka Hekter Spesifikasi: Uk. Standar	24 Buah	Buah	Rp15.000,00	0%	Rp360.000
	Pisau Cutter Spesifikasi:	24 Buah	Buah	Rp10.000,00	0%	Rp240.000
	Post It Spesifikasi:	24 Buah	Buah	Rp12.000,00	0%	Rp288.000
	Spidol Spesifikasi:	24 Buah	Buah	Rp10.000,00	0%	Rp240.000
	Stabilo Boss Spesifikasi: Merek Kenko	24 Buah	Buah	Rp8.000,00	0%	Rp192.000
	Stapler/Hekter Spesifikasi: Uk. No. 3 Merek Kenko	36 Buah	Buah	Rp35.700,00	0%	Rp1.285.200
	Tinta Komputer Spesifikasi: Merek Data Print	24 Botol	Botol	Rp36.750,00	0%	Rp882.000
	Tinta Stempel Spesifikasi:	24 Buah	Buah	Rp15.750,00	0%	Rp378.000
	Tip-ex Spesifikasi: Merek Kenko	24 Set	Set	Rp10.000,00	0%	Rp240.000
						Rp17.250.0
5.1.02.0.1.01.0052	**Belanja Makanan dan Minuman Rapat**					
	[#] Belanja Makanan dan Minuman Rapat **Sumber Dana: PENDAPATAN ASLI DAERAH (PAD)**					Rp17.250.0
						Rp17.250.0
	[-] Makanan dan Minuman Rapat					
	Makanan dan Minuman Spesifikasi: Air Mineral Botol 600 ml	250 Botol	Botol	Rp7.000,00	0%	Rp1.750.0
	Makanan dan Minuman Spesifikasi: Nasi Kotak	250 Kotak	Kotak	Rp35.000,00	0%	Rp8.750.0
	Makanan dan Minuman Spesifikasi: Snack	250 Kotak	Per Orang	Rp17.000,00	0%	Rp4.250.0
	Makanan dan Minuman Spesifikasi: Teh/Kopi Botol	250 Gelas	Gelas	Rp13.000,00	0%	Rp3.500.0

Kode Rekening	Uraian	Rincian Perhitungan				Jumlah (Rp)
		Koefisien / Volume	Satuan	Harga	PPN	
5.1.02.01.01.0053	Belanja Makanan dan Minuman Jamuan Tamu					Rp9.100.000,00
	[#] Belanja Makanan dan Minuman Jamuan Tamu Sumber Dana: PENDAPATAN ASLI DAERAH (PAD)					Rp9.100.000,00
	[-] Makanan dan Minuman Jamuan Tamu					Rp9.100.000,00
	Makanan dan Minuman Spesifikasi: Air Mineral Botol 600 ml	175 Botol	Botol	Rp7.000,00	0%	Rp1.225.000,00
	Makanan dan Minuman Spesifikasi: Nasi Kotak	175 Kotak	Kotak	Rp35.000,00	0%	Rp6.125.000,00
	Makanan dan Minuman Spesifikasi: Teh/Kopi Susu	175 Gelas	Gelas	Rp10.000,00	0%	Rp1.750.000,00
					Jumlah Anggaran Sub Kegiatan	Rp58.079.700,00

Rencana Realisasi Belanja per Bulan*) (Rp)	
Januari	Rp29.039.850,00
Februari	Rp0,00
Maret	Rp0,00
April	Rp0,00
Mei	Rp0,00
Juni	Rp0,00
Juli	Rp29.039.850,00
Agustus	Rp0,00
September	Rp0,00
Oktober	Rp0,00
November	Rp0,00
Desember	Rp0,00
Jumlah	Rp58.079.700,00

Teluk Dalam, tanggal 02 Januari 2025
Kepala TAPD

PEMERINTAH KABUPATEN NIAS SELATAN KECAMATAN SUKA

GOODLIVER BUULOLO, SST
NIP. 197811072007011002

Mengesahkan,
PPKD

PEMERINTAH KABUPATEN NIAS SELATAN PPKD PEJABAT PENDELOLAAN KEUANGAN DAERAH

AFERILI HARITA, SE, MA.
NIP. 196804082005021001

Tim Anggaran Pemerintah Daerah

No.	Nama	NIP	Jabatan	Tanda Tangan
1.	EDINA MARTURIANA DUHA, SE.,MM	197703132009032006	Sekretaris TAPD	
2.	FATALOZA GIAWA, SH.,MH	196707012002121004	Anggota TAPD	
3.	ERLINA HAREFA, S.Kom.,M.I.P	198007102010012015	Anggota TAPD	
4.	ANTON NIUS TELAUMBANUA, SH	198204032009031007	Anggota TAPD	
5.	DESMAN HULU, ST	197812232010011019	Anggota TAPD	

Kode Rekening	Uraian	Rincian Perhitungan				Jumlah (Rp)
		Koefisien / Volume	Satuan	Harga	PPN	
	Catrige Printer Spesifikasi: Merek Canon 811 Hitam	10 Buah	Buah	Rp367.500,00	0%	Rp3.675.000,00
	CDR isi 50 Spesifikasi: Merek Verbex	0 Tabung	Tabung	Rp157.500,00	0%	Rp0,00
	Flashdisk Spesifikasi: Kapasitas 16 GB	6 Buah	Buah	Rp141.750,00	0%	Rp850.500,00
	Gunting Spesifikasi: Ukuran Sedang	21 Buah	Buah	Rp11.000,00	0%	Rp231.000,00
	Harddisk External Spesifikasi: Merek Seagate 500 GB	0 Buah	Buah	Rp892.500,00	0%	Rp0,00
	Isi Stapler/Hekter Spesifikasi: Uk. No. 10	60 Kotak	Kotak	Rp4.000,00	0%	Rp240.000,00
	Kenanjang Surat Spesifikasi: Merek Lion Star 208-3 Uk. 39 x 31 x 10 cm bahan Plastik	36 Buah	Buah	Rp35.000,00	0%	Rp1.260.000,00
	Kertas HVS Spesifikasi: Uk. 210 x 297 mm A4 70 gr	109 Rim	Rim	Rp53.000,00	0%	Rp5.777.000,00
	Klip Kertas Segitiga Spesifikasi: Merek Atom	24 Dos	Dos	Rp50.000,00	0%	Rp1.200.000,00
	Lakban Spesifikasi: Bening	24 Roll	Roll	Rp15.000,00	0%	Rp360.000,00
	Lakban Spesifikasi: Lakban Hitam Sedang Kenko	36 Roll	Roll	Rp22.000,00	0%	Rp792.000,00
	Lem Kertas Spesifikasi: Merek Hercules	24 Buah	Buah	Rp15.000,00	0%	Rp360.000,00
	Letter File (Map Plastik Besar) Spesifikasi: Ukuran Besar	24 Buah	Buah	Rp30.000,00	0%	Rp720.000,00
	Map Batik Spesifikasi: Uk. 32 x 21 cm	360 Buah	Buah	Rp5.000,00	0%	Rp1.800.000,00
	Map Biasa (Stop Map) Folio Spesifikasi: Uk. 24 x 35 cm	600 Lembar	Buah	Rp1.000,00	0%	Rp600.000,00
	Pelobang Kertas Biasa Spesifikasi: Ukuran Kecil	24 Buah	Buah	Rp15.000,00	0%	Rp360.000,00
	Pembuka Hekter Spesifikasi: Uk. Standar	24 Buah	Buah	Rp15.000,00	0%	Rp360.000,00
	Pisau Cutter Spesifikasi:	24 Buah	Buah	Rp10.000,00	0%	Rp240.000,00
	Pot It Spesifikasi:	24 Buah	Buah	Rp12.000,00	0%	Rp288.000,00
	Spidol Spesifikasi:	24 Buah	Buah	Rp10.000,00	0%	Rp240.000,00
	Stabilo Rose Spesifikasi: Merek Kenko	24 Buah	Buah	Rp8.000,00	0%	Rp192.000,00
	Stapler/Hekter Spesifikasi: Uk. No. 3 Merek Kenko	36 Buah	Buah	Rp35.700,00	0%	Rp1.285.200,00
	Tinta Komputer Spesifikasi: Merek Dara Print	24 Botol	Botol	Rp36.750,00	0%	Rp882.000,00
	Tinta Stempel Spesifikasi:	24 Buah	Buah	Rp15.750,00	0%	Rp378.000,00
	Tip-ex Spesifikasi: Merek Kenko	24 Set	Set	Rp10.000,00	0%	Rp240.000,00
5.1.02.01.01.0052	**Belanja Makanan dan Minuman Rapat**					Rp17.250.000,00
	[#] Belanja Makanan dan Minuman Rapat **Sumber Dana: PENDAPATAN ASLI DAERAH (PAD)**					Rp17.250.000,00
	[-] Makanan dan Minuman Rapat					Rp17.250.000,00
	Makanan dan Minuman Spesifikasi: Air Mineral Botol 600 ml	250 Botol	Botol	Rp7.000,00	0%	Rp1.750.000,00
	Makanan dan Minuman Spesifikasi: Nasi Kotak	250 Kotak	Kotak	Rp35.000,00	0%	Rp8.750.000,00
	Makanan dan Minuman Spesifikasi: Snack	250 Kotak	Per Orang	Rp17.000,00	0%	Rp4.250.000,00
	Makanan dan Minuman Spesifikasi: Teh/Kopi Susu	250 Gelas	Gelas	Rp10.000,00	0%	Rp2.500.000,00

Rekening	Uraian	Rincian Perhitungan				Jumlah (Rp)
		Koefisien / Volume	Satuan	Harga	PPN	
01.[illegible]	Belanja Makanan dan Minuman Jamuan Tamu					Rp9.100.000,00
	[#] Belanja Makanan dan Minuman Jamuan Tamu Sumber Dana: PENDAPATAN ASLI DAERAH (PAD)					Rp9.100.000,00
	[-] Makanan dan Minuman Jamuan Tamu					Rp9.100.000,00
	Makanan dan Minuman Spesifikasi: Air Mineral Botol 600 ml	175 Botol	Botol	Rp7.000,00	0%	Rp1.225.000,00
	Makanan dan Minuman Spesifikasi: Nasi Kotak	175 Kotak	Kotak	Rp35.000,00	0%	Rp6.125.000,00
	Makanan dan Minuman Spesifikasi: Teh/Kopi Susu	175 Gelas	Gelas	Rp10.000,00	0%	Rp1.750.000,00
				Jumlah Anggaran Sub Kegiatan		Rp58.079.700,00

Rencana Realisasi Belanja per Bulan*)

(Rp)

	Rp29.039.850,00
	Rp0,00
	Rp0,00
	Rp0,00
	Rp0,00
	Rp0,00
	Rp29.039.850,00
	Rp0,00
	Rp0,00
	Rp0,00
	Rp0,00
	Rp0,00
	Rp58.079.700,00

Telukdalam, tanggal 02 Januari 2025

Kepala SKPD

GOODLIBER BULOLO, SST

NIP. 197611072007011002

Mengesahkan,

PPKD

AFERLI HARTA, SE.,MA.

NIP. 196804082005021001

Tim Anggaran Pemerintah Daerah

Nama	NIP	Jabatan	Tanda Tangan
[illegible]ARIANA DUHA, SE.,MM	197703132009032006	Sekretaris TAPD	
[illegible], SH.,MH	196707012000121004	Anggota TAPD	
[illegible], S.Kom.,M.I.P	198007132010012015	Anggota TAPD	
[illegible]ELAUMBANUA, SH	198204032006041007	Anggota TAPD	
[illegible], ST	197912232010011019	Anggota TAPD	

DOKUMEN PELAKSANAAN ANGGARAN SATUAN KERJA PERANGKAT DAERAH KABUPATEN NIAS SELATAN TAHUN ANGGARAN 2025	FORMULIR DPA RINCIAN BELANJA SKPD

mor DPA : DPA/A-1/7.01.0.00.0.00.09.0000/001/2025

usan Pemerintahan	: 7 - UNSUR KEWILAYAHAN
bang Urusan	: 7.01 - KECAMATAN
ogram	: 7.01.01 - PROGRAM PENUNJANG URUSAN PEMERINTAHAN DAERAH KABUPATEN/KOTA
giatan	: 7.01.01.2.06 - ADMINISTRASI UMUM PERANGKAT DAERAH
ganisasi	: 7.01.0.00.0.00.09.0000 - Kecamatan Susua
it	: 7.01.0.00.0.00.09.0000 - Kecamatan Susua
kasi Tahun -1	: Rp0,00
kasi Tahun	: Rp12.764.000,00
kasi Tahun + 1	: Rp9.105.844,00

Indikator dan Tolak Ukur Kinerja Kegiatan

Indikator	Tolak Ukur Kerja	Target Kinerja
gram Kegiatan		
asukan	Dana Yang Diburuhkan	Rp12.764.000,00
luaran	Jumlah Paket Barang Cetakan dan Penggandaan yang Disediakan	1 Paket
asil		

ma Kegiatan	: 7.01.01.2.06.0005 - Penyediaan Barang Cetakan dan Penggandaan
umber Pendanaan	: PENDAPATAN ASLI DAERAH (PAD)
kasi	: Kab. Nias Selatan, Semua Kecamatan, Semua Kelurahan
eluaran Sub Kegiatan	: Jumlah Paket Barang Cetakan dan Penggandaan yang Disediakan
Waktu Pelaksanaan	: Mulai Januari Sampai Desember
terangan	:

Kode Rekening	Uraian	Rincian Perhitungan				Jumlah (Rp)
		Koefisien / Volume	Satuan	Harga	PPN	
	BELANJA DAERAH					**Rp12.764.000,00**
.1	**BELANJA OPERASI**					**Rp12.764.000,00**
.1.02	**Belanja Barang dan Jasa**					**Rp12.764.000,00**
.1.02.01	**Belanja Barang**					**Rp12.764.000,00**
.1.02.01.01	**Belanja Barang Pakai Habis**					**Rp12.764.000,00**
.1.02.01.01.0026	**Belanja Alat/Bahan untuk Kegiatan Kantor- Bahan Cetak**					**Rp12.764.000,00**
	[#] Belanja Alat/Bahan untuk Kegiatan Kantor- Bahan Cetak **Sumber Dana: PENDAPATAN ASLI DAERAH (PAD)**					**Rp12.764.000,00**
	[-] Bahan Cetak					**Rp12.764.000,00**
	Fotocopy Hitam Putih Spesifikasi: Ukuran HVS A4 / Folio	21118 Lembar	Lembar	Rp500,00	0%	**Rp10.559.000,00**
	Spanduk/Baliho Spesifikasi: Cetak Digital	60 Meter	Meter	Rp36.750,00	0%	**Rp2.205.000,00**
					Jumlah Anggaran Sub Kegiatan	**Rp12.764.000,00**

Rencana Realisasi Belanja per Bulan*) (Rp)	
nuari	Rp6.382.000,00
bruari	Rp0,00
aret	Rp0,00
ril	Rp0,00
ri	Rp0,00
ni	Rp0,00
di	Rp6.382.000,00
justus	Rp0,00
ptember	Rp0,00
ktober	Rp0,00
ovember	Rp0,00
esember	Rp0,00
untah	**Rp12.764.000,00**

Tanah Dalam Otanggar 02 Januari 2025
Kepala SKPD

PEMERINTAH KABUPATEN NIAS SELATAN KECAMATAN SUSUA

GODOLIHES BUULOLO, SST
NIP. 197811072007011002

Mengesahkan,
PPKD

PEMERINTAH KABUPATEN NIAS SELATAN "PPKD" PEJABAT PENGELOLAAN KEUANGAN DAERAH

AFERILI HARITA, SE.MA.
NIP. 195804082005021001

Tim Anggaran Pemerintah Daerah

No.	Nama	NIP	Jabatan	Tanda Tangan
1.	EDINA MARTURIANA DUHA, SE.,MM	197703132009032006	Sekretaris TAPD	
2.	FATALOZA GIAWA, SH.,MH	196707012002121004	Anggota TAPD	
3.	ERLINA HAREFA, S.Kom.,M.I.P	198007102010012015	Anggota TAPD	
4.	ANTON NIUS TELAUMBANUA, SH	198204032009031007	Anggota TAPD	
5.	DESMAN HULU, ST	197912232010011019	Anggota TAPD	

DOKUMEN PELAKSANAAN ANGGARAN SATUAN KERJA PERANGKAT DAERAH	FORMULIR DPA RINCIAN BELANJA SKPD
KABUPATEN NIAS SELATAN TAHUN ANGGARAN 2025	

omor DPA : DPA/A.1/7.01.0.00.0.00.09.0000/001/2025	
rusan Pemerintahan	: 7 - UNSUR KEWILAYAHAN
idang Urusan	: 7.01 - KECAMATAN
rogram	: 7.01.01 - PROGRAM PENUNJANG URUSAN PEMERINTAHAN DAERAH KABUPATEN/KOTA
egiatan	: 7.01.01.2.06 - ADMINISTRASI UMUM PERANGKAT DAERAH
rganisasi	: 7.01.0.00.0.00.09.0000 - Kecamatan Susua
nit	: 7.01.0.00.0.00.09.0000 - Kecamatan Susua
lokasi Tahun -1	: Rp0,00
lokasi Tahun	: Rp60.000.000,00
lokasi Tahun + 1	: Rp126.874.756,00

Indikator dan Tolak Ukur Kinerja Kegiatan

Indikator	Tolak Ukur Kerja	Target Kinerja
apaian Kegiatan		
lasukan	Dana Yang Dibutuhkan	Rp60.000.000,00
eluaran	Jumlah Laporan Penyelenggaraan Rapat Koordinasi dan Konsultasi SKPD	250 Laporan
asil		

ub Kegiatan	: 7.01.01.2.06.0009 - Penyelenggaraan Rapat Koordinasi dan Konsultasi SKPD
umber Pendanaan	: PENDAPATAN ASLI DAERAH (PAD)
okasi	: Kab. Nias Selatan, Semua Kecamatan, Semua Kelurahan
eluaran Sub Kegiatan	: Jumlah Laporan Penyelenggaraan Rapat Koordinasi dan Konsultasi SKPD
laktu Pelaksanaan	: Mulai Januari Sampai Desember
eterangan	:

Kode Rekening	Uraian	Rincian Perhitungan				Jumlah (Rp)
		Koefisien / Volume	Satuan	Harga	PPN	
5	**BELANJA DAERAH**					**Rp60.000.000,00**
5.1	**BELANJA OPERASI**					**Rp60.000.000,00**
5.1.02	**Belanja Barang dan Jasa**					**Rp60.000.000,00**
5.1.02.04	**Belanja Perjalanan Dinas**					**Rp60.000.000,00**
5.1.02.04.01	**Belanja Perjalanan Dinas Dalam Negeri**					**Rp60.000.000,00**
5.1.02.04.01.0003	**Belanja Perjalanan Dinas Dalam Kota**					**Rp60.000.000,00**
	[#] Belanja Perjalanan Dinas Dalam Kota **Sumber Dana: PENDAPATAN ASLI DAERAH (PAD)**					**Rp60.000.000,00**
	[-] Perjalanan Dinas Dalam Kota					**Rp60.000.000,00**
	Uang Harian Dalam Kabupaten Nias Selatan Spesifikasi: Dalam Kota Lebih Dari 8 Jam (Perjalanan Dalam Wilayah Ibukota Kecamatan)	200 Orang	Orang / Har	Rp150.000,00	0%	Rp30.000.000,00
	Uang Transportasi Dalam Kabupaten Nias Selatan Spesifikasi: Susua	100 Orang / Kali	Orang / Har	Rp300.000,00	0%	Rp30.000.000,00
					Jumlah Anggaran Sub Kegiatan	Rp60.000.000,00

Rencana Realisasi Belanja per Bulan*) (Rp)	
nuari	Rp30.000.000,00
bruari	Rp0,00
aret	Rp0,00
ril	Rp0,00
ei	Rp0,00
ni	Rp0,00
li	Rp30.000.000,00
gustus	Rp0,00
ptember	Rp0,00
ktober	Rp0,00
ovember	Rp0,00
sember	Rp0,00
umlah	**Rp60.000.000,00**

Teluk Dalam,tanggal 02 Januari 2025

Kepala SKPD

GOODLIBER BUFULOLO, SSI

NIP. 197811072007011002

Mengesahkan,

PPKD

AFERILI HARITA, SE, MA

NIP. 196804082005021001

Tim Anggaran Pemerintah Daerah

No.	Nama	NIP	Jabatan	Tanda Tangan
1.	EDINA MARTURIANA DUHA, SE.,MM	197703132009032006	Sekretaris TAPD	
2.	FATALOZA GIAWA, SH.,MH	196707012002121004	Anggota TAPD	
3.	ERLINA HAREFA, S.Kom.,M.I.P	198007102010012015	Anggota TAPD	
4.	ANTON NIUS TELAUMBANUA, SH	198204032006031007	Anggota TAPD	
5.	CESMAN HULU, ST	197912232010011019	Anggota TAPD	

DOKUMEN PELAKSANAAN ANGGARAN
SATUAN KERJA PERANGKAT DAERAH

KABUPATEN NIAS SELATAN
TAHUN ANGGARAN 2025

FORMULIR
DPA RINCIAN BELANJA SKPD

omor DPA : DPA/A.1/7.01.0.00.0.00.09.0000/001/2025	
rusan Pemerintahan	: 7 - UNSUR KEWILAYAHAN
idang Urusan	: 7.01 - KECAMATAN
rogram	: 7.01.01 - PROGRAM PENUNJANG URUSAN PEMERINTAHAN DAERAH KABUPATEN/KOTA
egiatan	: 7.01.01.2.08 - PENYEDIAAN JASA PENUNJANG URUSAN PEMERINTAHAN DAERAH
rganisasi	: 7.01.0.00.0.00.09.0000 - Kecamatan Susua
nit	: 7.01.0.00.0.00.09.0000 - Kecamatan Susua
Jokasi Tahun -1	: Rp0,00
Jokasi Tahun	: Rp5.000.000,00
Jokasi Tahun + 1	: Rp3.587.500,00

Indikator dan Tolak Ukur Kinerja Kegiatan

Indikator	Tolak Ukur Kerja	Target Kinerja
Capaian Kegiatan		
Masukan	Dana Yang Dibutuhkan	Rp5.000.000,00
Keluaran	Jumlah Laporan Penyediaan Jasa Surat Menyurat	3 Laporan
Hasil		

Sub Kegiatan	: 7.01.01.2.08.0001 - Penyediaan Jasa Surat Menyurat
Sumber Pendanaan	: PENDAPATAN ASLI DAERAH (PAD)
Lokasi	: Kab. Nias Selatan, Semua Kecamatan, Semua Kelurahan
Keluaran Sub Kegiatan	: Jumlah Laporan Penyediaan Jasa Surat Menyurat
Waktu Pelaksanaan	: Mulai Januari Sampai Desember
Keterangan	:

Kode Rekening	Uraian	Rincian Perhitungan				Jumlah (Rp)
		Koefisien / Volume	Satuan	Harga	PPN	
5	**BELANJA DAERAH**					**Rp5.000.000,00**
5.1	**BELANJA OPERASI**					**Rp5.000.000,00**
5.1.02	**Belanja Barang dan Jasa**					**Rp5.000.000,00**
5.1.02.01	**Belanja Barang**					**Rp5.000.000,00**
5.1.02.01.01	**Belanja Barang Pakai Habis**					**Rp5.000.000,00**
5.1.02.01.01.0027	**Belanja Alat/Bahan untuk Kegiatan Kantor-Benda Pos**					**Rp5.000.000,00**
	[#] Belanja Alat/Bahan untuk Kegiatan Kantor-Benda Pos **Sumber Dana: PENDAPATAN ASLI DAERAH (PAD)**					**Rp5.000.000,00**
	[-] Materai Tempel					**Rp5.000.000,00**
	Benda Pos (Materai Tempel) Spesifikasi: Materai 10.000	500 Lembar	Lembar	Rp10.000,00	0%	**Rp5.000.000,00**
					Jumlah Anggaran Sub Kegiatan	**Rp5.000.000,00**

	Kencana	st Belan (Rp)	ulan*)		
				Rp2.50	,00
					,00
					,00
					,00
					0,00
					0,00
				Rp2.5	0,00
					0,00
Bejor					0,00
					0,00
Nejor					0,00
Dejor					0,00
				Rp5.00	,00

am,tan ... anuari
Kel ...

PEMERINTAH KABUPATEN NIAS SELATAN KECAMATAN SUSUA

...OLO, S
... 1078 ... 701100

Mer... ...an,

PEMERINTAH KABUPATEN NIAS SELATAN "PPKD" PEJABAT PENGELOLAAN KEUANGAN DAERAH

...FERIC... ...SE, M
...IP. 196... ...050210...

...m Angga... ...merintah ...ah

Name	NIP		...atan	Tanda Tangan
EDI...IANA... ...MM	1977	200903200	...retaris T...	
FATA...A, SE...	1967	200212100	...ggota TA...	
ERL...A, S.Kom...	198...	201001201	...ggota TA...	
ANTO...ELAU...SH	1982	200903100	...ggota TA...	
DES...M, ST	1979	201001101	...ggota TA...	

DOKUMEN PELAKSANAAN ANGGARAN SATUAN KERJA PERANGKAT DAERAH	FORMULIR DPA RINCIAN BELANJA SKPD
KABUPATEN NIAS SELATAN TAHUN ANGGARAN 2025	

Nomor DPA : DPA/A.1/7.01.0.00.0.00.09.0000/001/2025	
Urusan Pemerintahan	: 7 - UNSUR KEWILAYAHAN
Bidang Urusan	: 7.01 - KECAMATAN
Program	: 7.01.01 - PROGRAM PENUNJANG URUSAN PEMERINTAHAN DAERAH KABUPATEN/KOTA
Kegiatan	: 7.01.01.2.08 - PENYEDIAAN JASA PENUNJANG URUSAN PEMERINTAHAN DAERAH
Organisasi	: 7.01.0.00.0.00.09.0000 - Kecamatan Susua
Unit	: 7.01.0.00.0.00.09.0000 - Kecamatan Susua
Alokasi Tahun -1	: Rp0,00
Alokasi Tahun	: Rp36.000.000,00
Alokasi Tahun + 1	: Rp72.000.000,00

Indikator dan Tolak Ukur Kinerja Kegiatan

Indikator	Tolak Ukur Kerja	Target Kinerja
Capaian Kegiatan		
Masukan	Dana Yang Dibutuhkan	Rp36.000.000,00
Keluaran	Jumlah Laporan Penyediaan Jasa Pelayanan Umum Kantor yang Disediakan	5 Laporan
Hasil		

Sub Kegiatan	: 7.01.01.2.08.0004 - Penyediaan Jasa Pelayanan Umum Kantor
Sumber Pendanaan	: PENDAPATAN ASLI DAERAH (PAD)
Lokasi	: Kab. Nias Selatan, Semua Kecamatan, Semua Kelurahan
Keluaran Sub Kegiatan	: Jumlah Laporan Penyediaan Jasa Pelayanan Umum Kantor yang Disediakan
Waktu Pelaksanaan	: Mulai Januari Sampai Desember
Keterangan	:

Kode Rekening	Uraian	Rincian Perhitungan				Jumlah (Rp)
		Koefisien / Volume	Satuan	Harga	PPN	
5	**BELANJA DAERAH**					Rp36.000.000,00
5.1	**BELANJA OPERASI**					Rp36.000.000,00
5.1.02	**Belanja Barang dan Jasa**					Rp36.000.000,00
5.1.02.02	**Belanja Jasa**					Rp36.000.000,00
5.1.02.02.01	**Belanja Jasa Kantor**					Rp36.000.000,00
5.1.02.02.01.0026	**Belanja Jasa Tenaga Administrasi**					Rp36.000.000,00
	[#] Belanja Jasa Tenaga Administrasi **Sumber Dana: PENDAPATAN ASLI DAERAH (PAD)**					Rp36.000.000,00
	[-] Honorarium Non PNS (Tenaga Administrasi/Operator)					Rp36.000.000,00
	Honorarium Non PNS (Tenaga Administrasi/Operator) Spesifikasi: Dinas/Badan/Sekretariat	3 Orang x 12 Bulan	Orang / Bulan	Rp1.000.000,00	0%	Rp36.000.000,00
					Jumlah Anggaran Sub Kegiatan	Rp36.000.000,00

Rencana Realisasi Belanja per Bulan*) (Rp)	
anuari	Rp18.000.000,00
ebruari	Rp0,00
Maret	Rp0,00
April	Rp0,00
Mei	Rp0,00
Juni	Rp0,00
Juli	Rp18.000.000,00
Agustus	Rp0,00
September	Rp0,00
Oktober	Rp0,00
November	Rp0,00
Desember	Rp0,00
Jumlah	Rp36.000.000,00

Telukdalam, tanggal 02 Januari 2025

Kepala SKPD

GOODUSER BUULOLO, SST

NIP. 197811072007011002

Mengesahkan,

PPKD

AFERI HARTA, SE.,MA.

NIP. 196804062006021001

Tim Anggaran Pemerintah Daerah

No.	Nama	NIP	Jabatan	Tanda Tangan
1.	EDINA MARTURIANA DUHA, SE.,MM	197703132009032006	Sekretaris TAPD	
2.	FATALOZA GIAWA, SH.,MH	196707012002121004	Anggota TAPD	
3.	ERLINA HAREFA, S.Kom.,M.I.P	198007102010012015	Anggota TAPD	
4.	ANTON NIUS TELAUMBANUA, SH	198204032009031007	Anggota TAPD	
5.	DESMAN HULU, ST	197912232010011019	Anggota TAPD	

PEMERINTAH KABUPATEN NIAS SELATAN
KANTOR CAMAT SUSUA

Alamat : Desa Sifalago Susua Kecamatan Susua

SURAT PERNYATAAN TANGGUNGJAWAB MUTLAK (SPTJM)

Nomor: 900/007/SPTJM/DPA/KS/2025

Yang bertandatangan dibawah ini :

1. Nama : **GOODLIBER BUULOLO, SST**
   NIP : 19781107 200701 1 002
   Pangkat /Gol : Pembina
   Jabatan : Camat Susua (PA).

Menyatakan dengan sesungguhnya bahwa :

1. Saya selaku Pengguna Anggaran (PA) Kantor Camat Susua Kabupaten Nias Selatan, bertanggungjawab penuh atas Perencanaan serta Penganggaran Program dan Kegiatan sebagaimana tertuang pada Dokumen Pelaksanaan Anggaran (DPA) SKPD Tahun Anggaran 2025 dengan Nomor : 900/ /SPTJM/DPA/KS/2025, Tanggal 02 Januari 2025;
2. Penginputan pembagian Anggaran kas telah sesuai dengan program dan kegiatan sesuai dengan kebutuhan per-triwulan;
3. Pagu anggaran kegiatan yang ada di Dokumen Pelaksanaan Anggaran (DPA) Kantor Camat Susua Kabupaten Nias Selatan Tahun Anggaran 2025 terdiri dari :
   a. Jumlah Pendapatan : Rp. 2.500.000 (dua juta lima ratus ribu rupiah).
   b. Jumlah Belanja : Rp. 250.000.000 (dua ratus lima puluh juta rupiah).
      Belanja Operasi : Rp. 250.000.000 (dua ratus lima puluh juta rupiah).
      Belanja Modal : -
4. Segala konsekuensi hukum yang di akibatkan oleh kesalahan perencanaan, penganggaran, penyusunan dan penginputan Dokumen Pelaksanaan Anggaran (DPA) Kantor Camat Susua Kabupten Nias Selatan Tahun Anggaran 2025 adalah menjadi tanggungjawab penuh kami selaku OPD Teknis.
5. Demikian Surat Pernyataan ini dibuat dengan penuh tanggungjawab.

Sifalago Susua, 02 Januari 2025

Pengguna Anggaran
Kantor Camat Susua
Kabupaten Nias Selatan,

METERAI TEMPEL 10000 20C4CAMX060447834

GOODLIBER BUULOLO, SST
NIP. 19781107 200701 1 002

KABUPATEN NIAS SELATAN

PERSETUJUAN REKAPITULASI
DOKUMEN PELAKSANAAN ANGGARAN
SATUAN KERJA PERANGKAT DAERAH
(DPA-SKPD)

TAHUN ANGGARAN 2025

Berdasarkan hasil verifikasi Tim Anggaran Pemerintah Daerah atas seluruh dokumen pelaksanaan anggaran satuan kerja perangkat daerah:

a. Nama : RAWATAN DACHI, SE
b. NIP : 197201242001121002
c. Jabatan : CAMAT MAMAMOLO

menyetujui untuk dilakukan pengesahan atas dokumen pelaksanaan anggaran satuan kerja perangkat daerah Pemerintah Kab. Nias Selatan sebagai dasar pelaksanaan anggaran daerah Tahun Anggaran 2025

Kode	Nama Formula
DPA-SKPD	Ringkasan DPA SKPD
DPA-PENDAPATAN SKPD	Rincian Anggaran Pendapatan SKPD
DPA-BELANJA SKPD	Rincian Anggaran Belanja SKPD
DPA-PEMBIAYAAN SKPD	Rincian Anggaran Pembiayaan Daerah SKPD

Demikian disampaikan dan dipergunakan sebagaimana mestinya.

Disetujui oleh,
Sekretaris Daerah

PEMERINTAH KABUPATEN NIAS SELATAN
SEKRETARIAT DAERAH

[illegible]
NIP [illegible]

Teluk Dalam, Tanggal 02 Januari 2025
Disahkan oleh,
PPKD

PEMERINTAH KABUPATEN NIAS SELATAN
"PPKD"
PEMBIAYAAN PERBELTLAAN KEUANGAN DAERAH

AFERSI HARITA, SE, MA
NIP 196804062005021001

KABUPATEN NIAS SELATAN

DOKUMEN PELAKSANAAN ANGGARAN
SATUAN KERJA PERANGKAT DAERAH
(DPA-SKPD)

TAHUN ANGGARAN 2025

URUSAN PEMERINTAHAN	: 7 - UNSUR KEWILAYAHAN
BIDANG URUSAN	: 7.01 - KECAMATAN
ORGANISASI	: 7.01.0.09.0.00.18.0000 - Kecamatan Maniamolo

B. Nama	: RAWATAN DACHI, SE
D. NIP	: 197201242001121002
C. Jabatan	: CAMAT MANIAMOLO

Kode	Nama Formulir
DPA-PENDAPATAN SKPD	Rincian Anggaran Pendapatan SKPD
DPA-BELANJA SKPD	Rincian Anggaran Belanja SKPD
DPA-BELANJA SKPD	Rincian Anggaran Pembiayaan Daerah SKPD

Ditetapkan oleh,
PPKD

AFERILI HARITA, SE.MA.
NIP: 19[illegible]2005021001

Tanah Dalam Tanggal 02 Januari 2025
Anggaran

RAWATAN DACHI, SE
NIP: 197201242001121002

DOKUMEN PELAKSANAAN ANGGARAN SATUAN KERJA PERANGKAT DAERAH	DPA-SKPD
PEMERINTAH KAB. NIAS SELATAN TAHUN ANGGARAN 2025	
Nomor : DPA/A.1/7.01.0.00.0.00.10.0000/001/2025	
Organisasi : 7.01.0.00.0.00.10.0000 - Kecamatan Mandamolo	

Ringkasan Dokumen Pelaksanaan Anggaran Pendapatan dan Belanja Daerah
Satuan Kerja Perangkat Daerah

Kode Rekening			Uraian	Jumlah (Rp)
4	1		**PENDAPATAN ASLI DAERAH (PAD)**	**Rp3.000.000,00**
4	1	02	Retribusi Daerah	Rp3.000.000,00
			Jumlah Pendapatan	**Rp3.000.000,00**
5	1		**BELANJA OPERASI**	**Rp243.284.700,00**
5	1	02	Belanja Barang dan Jasa	Rp243.284.700,00
5	2		**BELANJA MODAL**	**Rp6.715.300,00**
5	2	02	Belanja Modal Peralatan dan Mesin	Rp6.715.300,00
			Jumlah Belanja	**Rp250.000.000,00**
			Total Surplus/(Deficit)	**(Rp247.000.000,00)**
			Jumlah Penerimaan Pembiayaan	**Rp0,00**
			Jumlah Pengeluaran Pembiayaan	**Rp0,00**
			Pembiayaan Neto	**Rp0,00**

Rencana Realisasi Penerimaan per Bulan*) (Rp)		Rencana Realisasi Rencana Penarikan Dana per Bulan*) (Rp)	
Januari	Rp250.000,00	Januari	Rp58.578.000,00
Februari	Rp250.000,00	Februari	Rp5.480.000,00
Maret	Rp250.000,00	Maret	Rp5.480.000,00
April	Rp250.000,00	April	Rp46.802.400,00
Mei	Rp250.000,00	Mei	Rp5.480.000,00
Juni	Rp250.000,00	Juni	Rp5.480.000,00
Juli	Rp250.000,00	Juli	Rp71.249.925,00
Agustus	Rp250.000,00	Agustus	Rp5.480.000,00
September	Rp250.000,00	September	Rp5.480.000,00
Oktober	Rp250.000,00	Oktober	Rp24.434.825,00
November	Rp250.000,00	November	Rp5.480.000,00
Desember	Rp250.000,00	Desember	Rp10.475.050,00
Jumlah	**Rp3.000.000,00**	**Jumlah**	**Rp250.000.000,00**

Teluk Dalam/Tanggal 02 Januari 2025
CAMAT NIAS MANDAMOLO

RAWATAN DACHI, SE
NIP. 19[illegible]1121002

Mengesahkan,
PPKD

AFERILI HARITA, SE, MA
NIP. 19[illegible]1001

Tim Anggaran Pemerintah Daerah

No.	Nama	NIP	Jabatan	Tanda Tangan
1.	EDINA MARTURIANA DUHA, SE.,MM	197703132008032006	Sekretaris TAPD	
2.	FATALOZA GIAWA, SH.,MH	198707012002121004	Anggota TAPD	
3.	ERLINA HAREFA, S.Kom.,M.LP	198007102010012015	Anggota TAPD	
4.	ANTON NIUS TELAUMBANUA, SH	198004032008031007	Anggota TAPD	
5.	DESMAN HULU, ST	197912232010011016	Anggota TAPD	

DOKUMEN PELAKSANAAN ANGGARAN
SATUAN KERJA PERANGKAT DAERAH

KAB. NIAS SELATAN
TAHUN ANGGARAN 2026

FORMULIR
DPA-PENDAPATAN
SKPD

Nomor : DPA/9.1/7.01.0.00.0.00.10.0000/001/2025
Organisasi : 7.01.0.00.0.00.10.0000 - CAMAT MANAMOLO

Ringkasan Dokumen Pelaksanaan Anggaran Pendapatan dan Belanja Daerah
Satuan Kerja Perangkat Daerah

Kode Rekening	Uraian	Rincian Perhitungan			Jumlah
		Volume	Satuan	Tarif/Harga	(Rp)
7.01.0.00.0.00.10.0000	Kecamatan Manamolo				Rp3.000.000,00
4	PENDAPATAN DAERAH				Rp3.000.000,00
4.1	PENDAPATAN ASLI DAERAH (PAD)				Rp3.000.000,00
4.1.02	Retribusi Daerah				Rp3.000.000,00
4.1.02.01	Retribusi Jasa Umum				Rp3.000.000,00
4.1.02.01.05	Retribusi Pelayanan Pasar				Rp3.000.000,00
4.1.02.01.05.0001	Retribusi Pelataran				Rp3.000.000,00
	:: Retribusi Pelataran				
	::: Retribusi Pelataran				
	Retribusi Pelataran	1	Tahun	1 Tahun	Rp3.000.000,00
				Jumlah	Rp3.000.000,00
				Jumlah	Rp3.000.000,00

Rencana Realisasi Pendapatan per Bulan*) (Rp)	
Januari	Rp250.000,00
Februari	Rp250.000,00
Maret	Rp250.000,00
April	Rp250.000,00
Mei	Rp250.000,00
Juni	Rp250.000,00
Juli	Rp250.000,00
Agustus	Rp250.000,00
September	Rp250.000,00
Oktober	Rp250.000,00
November	Rp250.000,00
Desember	Rp250.000,00
Jumlah	**Rp3.000.000,00**

Lolowau, Tanggal 02 Januari 2025
CAMAT MANAMOLO

SOKHATAN DACHI, SE
NIP. 197201042001121002

Mengesahkan,
PPKD

AFERILI HARITA, SE, MA
NIP. 198804082035021001

Tim Anggaran Pemerintah Daerah

No.	Nama	NIP	Jabatan	Tanda Tangan
1.	EDNA MARTURIANA DUHA, SE., MM	197703132006032009	Sekretaris TAPD	
2.	FATALOZA GIAWA, SH.,MH	196707012000121004	Anggota TAPD	
3.	ERJINA HAREFA, S.Kom.,M.I.P	198907102010012015	Anggota TAPD	
4.	ANTON NIUS TELAUMBANUA, SH	196204032006031007	Anggota TAPD	
5.	DESMAN HULU, ST	197912232010011010	Anggota TAPD	

*) Sesuai periodisasi SPD

DOKUMEN PELAKSANAAN ANGGARAN SATUAN KERJA PERANGKAT DAERAH KAB.NIAS SELATAN TAHUN ANGGARAN 2025	FORMULIR DPA-BELANJA SKPD

Nomor DPA : DPA/A.1/7.01.0.00.0.00.10.0000/001/2025

SKPD : 7.01.0.00.0.00.10.0000 - Kecamatan Mamamolo

Rekapitulasi Dokumen Pelaksanaan Belanja Berdasarkan Program, Kegiatan, dan Sub Kegiatan

Urusan	Bidang Urusan	Program	Kegiatan	Sub Kegiatan	Uraian	Sumber Dana	Lokasi	Jumlah						
								T-1	Tahun					T+1
									Belanja Operasi	Belanja Modal	Belanja Tidak Terduga	Belanja Transfer	Jumlah	
7.01.0.00.0.00.10.0000 - Kecamatan Mamamolo									Rp243.284.700,00	Rp6.715.300,00	Rp0,00	Rp0,00	Rp250.000.000,00	
7					UNSUR KEWILAYAHAN				Rp243.284.700,00	Rp6.715.300,00	Rp0,00	Rp0,00	Rp250.000.000,00	
7	01				KECAMATAN				Rp243.284.700,00	Rp6.715.300,00	Rp0,00	Rp0,00	Rp250.000.000,00	
7	01	01	-		PROGRAM PENUNJANG URUSAN PEMERINTAHAN DAERAH KABUPATEN/KOTA				Rp181.638.550,00	Rp6.715.300,00	Rp0,00	Rp0,00	Rp188.353.850,00	
7	01	01	2.01		Perencanaan, Pengenggaran, dan Evaluasi Kinerja Perangkat Daerah				Rp12.044.250,00	Rp0,00	Rp0,00	Rp0,00	Rp12.044.250,00	
7	01	01	2.01	0001	Penyusunan Dokumen Perencanaan Perangkat Daerah		Kab. Nias Selatan, Mamamolo, Semua Kelurahan/Desa		Rp3.615.350,00	Rp0,00	Rp0,00	Rp0,00	Rp3.615.350,00	
7	01	01	2.01	0003	Koordinasi dan Penyusunan Dokumen Perubahan RKA-SKPD		Kab. Nias Selatan, Semua Kecamatan, Semua Kelurahan/Desa; Kab. Nias Selatan, Semua Kecamatan, Semua Kelurahan/Desa		Rp4.898.550,00	Rp0,00	Rp0,00	Rp0,00	Rp4.898.550,00	
7	01	01	2.01	0005	Koordinasi dan Penyusunan Laporan Capaian Kinerja dan Ikhtisar Realisasi Kinerja SKPD		Kab. Nias Selatan, Semua Kecamatan, Semua Kelurahan/Desa		Rp3.430.350,00	Rp0,00	Rp0,00	Rp0,00	Rp3.430.350,00	
7	01	01	2.02		Administrasi Keuangan Perangkat Daerah				Rp38.156.850,00	Rp0,00	Rp0,00	Rp0,00	Rp38.156.850,00	
7	01	01	2.02	0001	Penyediaan Gaji dan Tunjangan ASN		Kab. Nias Selatan, Semua Kecamatan, Semua Kelurahan/Desa		Rp29.760.000,00	Rp0,00	Rp0,00	Rp0,00	Rp29.760.000,00	
7	01	01	2.02	0002	Koordinasi dan Penyusunan Laporan Keuangan Akhir Tahun SKPD		Kab. Nias Selatan, Semua Kecamatan, Semua Kelurahan/Desa		Rp4.995.050,00	Rp0,00	Rp0,00	Rp0,00	Rp4.995.050,00	
7	01	01	2.02	0007	Koordinasi dan Penyusunan Laporan Keuangan Sutainan/ Triwulanan/ Semesteran SKPD		Kab. Nias Selatan, Semua Kecamatan, Semua Kelurahan/Desa		Rp3.401.800,00	Rp0,00	Rp0,00	Rp0,00	Rp3.401.800,00	
7	01	01	2.05		Administrasi Kepegawaian Perangkat Daerah				Rp7.200.000,00	Rp6.715.300,00	Rp0,00	Rp0,00	Rp13.915.300,00	
7	01	01	2.05	0001	Peningkatan Sarana dan Prasarana Disiplin Pegawai		Kab. Nias Selatan, Semua Kecamatan, Semua Kelurahan/Desa		Rp0,00	Rp6.715.300,00	Rp0,00	Rp0,00	Rp6.715.300,00	
7	01	01	2.05	0002	Pengadaan Pakaian Dinas beserta Atribut Kelengkapannya		Kab. Nias Selatan, Semua Kecamatan, Semua Kelurahan/Desa		Rp7.200.000,00	Rp0,00	Rp0,00	Rp0,00	Rp7.200.000,00	
7	01	01	2.06		Administrasi Umum Perangkat Daerah				Rp88.877.450,00	Rp0,00	Rp0,00	Rp0,00	Rp88.877.450,00	
7	01	01	2.06	0001	Penyediaan Komponen Instalasi Listrik/Penerangan Bangunan Kantor		Kab. Nias Selatan, Semua Kecamatan, Semua Kelurahan/Desa		Rp2.369.325,00	Rp0,00	Rp0,00	Rp0,00	Rp2.369.325,00	

Urusan	Bidang Urusan	Program	Kegiatan	Sub Kegiatan	Uraian	Sumber Dana	Lokasi	Jumlah						
								T-1	Tahun					T+1
									Belanja Operasi	Belanja Modal	Belanja Tidak Terduga	Belanja Transfer	Jumlah	
7	01	01	2.06	0002	Penyediaan Peralatan dan Perlengkapan Kantor		Kab. Nias Selatan, Semua Kecamatan, Semua Kelurahan/Desa; Kab. Nias Selatan, Semua Kecamatan, Semua Kelurahan/Desa		Rp2.787.500,00	Rp0,00	Rp0,00	Rp0,00	Rp2.787.500,00	
7	01	01	2.06	0004	Penyediaan Bahan Logistik Kantor		Kab. Nias Selatan, Semua Kecamatan, Semua Kelurahan/Desa		Rp40.029.625,00	Rp0,00	Rp0,00	Rp0,00	Rp40.029.625,00	
7	01	01	2.06	0005	Penyediaan Barang Cetakan dan Penggandaan		Kab. Nias Selatan, Semua Kecamatan, Semua Kelurahan/Desa		Rp7.593.000,00	Rp0,00	Rp0,00	Rp0,00	Rp7.593.000,00	
7	01	01	2.06	0009	Penyelenggaraan Rapat Koordinasi dan Konsultasi SKPD		Kab. Nias Selatan, Semua Kecamatan, Semua Kelurahan/Desa		Rp36.096.000,00	Rp0,00	Rp0,00	Rp0,00	Rp36.096.000,00	
7	01	01	2.08		**Penyediaan Jasa Penunjang Urusan Pemerintahan Daerah**				Rp38.250.000,00	Rp0,00	Rp0,00	Rp0,00	Rp38.250.000,00	
7	01	01	2.08	0001	Penyediaan Jasa Surat Menyurat		Kab. Nias Selatan, Semua Kecamatan, Semua Kelurahan/Desa		Rp38.250.000,00	Rp0,00	Rp0,00	Rp0,00	Rp38.250.000,00	
7	01	01	2.09		**Pemeliharaan Barang Milik Daerah Penunjang Urusan Pemerintahan Daerah**				Rp7.310.000,00	Rp0,00	Rp0,00	Rp0,00	Rp7.310.000,00	
7	01	01	2.09	0009	Pemeliharaan/Rehabilitasi Gedung Kantor dan Bangunan Lainnya		Kab. Nias Selatan, Semua Kecamatan, Semua Kelurahan/Desa		Rp7.310.000,00	Rp0,00	Rp0,00	Rp0,00	Rp7.310.000,00	
7	01	02			**PROGRAM PENYELENGGARAAN PEMERINTAHAN DAN PELAYANAN PUBLIK**				Rp10.493.350,00	Rp0,00	Rp0,00	Rp0,00	Rp10.493.350,00	
7	01	02	2.01		**Koordinasi Penyelenggaraan Kegiatan Pemerintahan di Tingkat Kecamatan**				Rp10.493.350,00	Rp0,00	Rp0,00	Rp0,00	Rp10.493.350,00	
7	01	02	2.01	0001	Koordinasi/Sinergi Perencanaan dan Pelaksanaan Kegiatan Pemerintahan dengan Perangkat Daerah dan Instansi Vertikal Terkait		Kab. Nias Selatan, Semua Kecamatan, Semua Kelurahan/Desa		Rp10.493.350,00	Rp0,00	Rp0,00	Rp0,00	Rp10.493.350,00	
7	01	03			**PROGRAM PEMBERDAYAAN MASYARAKAT DESA DAN KELURAHAN**				Rp3.150.000,00	Rp0,00	Rp0,00	Rp0,00	Rp3.150.000,00	
7	01	03	2.06		**Pemberdayaan dan Kesejahteraan Keluarga Tingkat Kecamatan dan Kelurahan**				Rp3.150.000,00	Rp0,00	Rp0,00	Rp0,00	Rp3.150.000,00	
7	01	03	2.06	0002	Peningkatan Kesadaran Keluarga dalam Membangun Kerja Sama antar-Keluarga, Warga, dan Kelompok Masyarakat		Kab. Nias Selatan, Semua Kecamatan, Semua Kelurahan/Desa		Rp3.150.000,00	Rp0,00	Rp0,00	Rp0,00	Rp3.150.000,00	
7	01	05			**PROGRAM PENYELENGGARAAN URUSAN PEMERINTAHAN UMUM**				Rp25.952.800,00	Rp0,00	Rp0,00	Rp0,00	Rp25.952.800,00	
7	01	05	2.01		**Penyelenggaraan Urusan Pemerintahan Umum Sesuai Penugasan Kepala Daerah**				Rp25.952.800,00	Rp0,00	Rp0,00	Rp0,00	Rp25.952.800,00	
7	01	05	2.01	0001	Pembinaan Wawasan Kebangsaan dan Ketahanan Nasional dalam rangka Memantapkan Pengamalan Pancasila, Pelaksanaan Undang-Undang Dasar Negara Republik Indonesia Tahun 1945, Pelestarian Bhinneka Tunggal Ika serta Pemerintahan dan Pemeliharaan		Kab. Nias Selatan, Semua Kecamatan, Semua Kelurahan/Desa		Rp25.952.800,00	Rp0,00	Rp0,00	Rp0,00	Rp25.952.800,00	

Urusan	Bidang Urusan	Program	Kegiatan	Sub Kegiatan	Uraian	Sumber Dana	Lokasi	Jumlah						
								T-1	Tahun					T+1
									Belanja Operasi	Belanja Modal	Belanja Tidak Terduga	Belanja Transfer	Jumlah	
					Keutuhan Negara Kesatuan Republik Indonesia									
7	01	06			**PROGRAM PEMBINAAN DAN PENGAWASAN PEMERINTAHAN DESA**				Rp11.850.000,00	Rp0,00	Rp0,00	Rp0,00	Rp11.850.000,00	
7	01	06	2.01		**Fasilitasi, Rekomendasi dan Koordinasi Pembinaan dan Pengawasan Pemerintahan Desa**				Rp11.850.000,00	Rp0,00	Rp0,00	Rp0,00	Rp11.850.000,00	
7	01	06	2.01	0015	Fasilitasi Penataan, Pemanfaatan, dan Pendayagunaan Ruang Desa serta Penetapan dan Penegasan Batas Desa		Kab. Nias Selatan, Semua Kecamatan, Semua Kelurahan/Desa		Rp11.850.000,00	Rp0,00	Rp0,00	Rp0,00	Rp11.850.000,00	

Rencana Realisasi Belanja per Bulan*) (Rp)	
Januari	Rp58.578.000,00
Februari	Rp5.480.000,00
Maret	Rp5.480.000,00
April	Rp48.902.400,00
Mei	Rp5.480.000,00
Juni	Rp5.480.000,00
Juli	Rp71.249.925,00
Agustus	Rp5.480.000,00
September	Rp5.480.000,00
Oktober	Rp24.434.625,00
November	Rp5.480.000,00
Desember	Rp10.475.050,00
Jumlah	**Rp250.000.000,00**

Tim Anggaran, Tanggal 02 Januari 2025
CAWAT MANIAMOLO

RAWATAN DACHI, SE
NIP. 197201242001121002

Mengetahui,
PPKD

AFERILI HARITA, SE, MA.
NIP. 196804082005021001

Tim Anggaran Pemerintah Daerah

No.	Nama	NIP	Jabatan	Tanda Tangan
1.	EDINA MARTURIANA DUHA, SE.,MM	197703132009032006	Sekretaris TAPD	
2.	FATALOZA GIAWA, SH.,MH	196707012002121004	Anggota TAPD	
3.	ERLINA HAREFA, S.Kom.,M.I.P	198807102010012015	Anggota TAPD	
4.	ANTON NIUS TELALIMBANUA, SH	198204032009031007	Anggota TAPD	
5.	DESMAN HULU, ST	197912232010011019	Anggota TAPD	

*) Sesuai periodisasi SPD

KABUPATEN NIAS SELATAN

PERSETUJUAN REKAPITULASI
DOKUMEN PELAKSANAAN ANGGARAN
SATUAN KERJA PERANGKAT DAERAH
(DPA-SKPD)

TAHUN ANGGARAN 2025

Berdasarkan hasil verifikasi Tim Anggaran Pemerintah Daerah atas seluruh dokumen pelaksanaan anggaran satuan kerja perangkat daerah:

a. Nama : APOLONIAS NDRURU, S.Pd.SD
b. NIP : 197204152007011007
c. Jabatan : CAMAT HILIMEGAI

menyetujui untuk dilakukan pengesahan atas dokumen pelaksanaan anggaran satuan kerja perangkat daerah Pemerintah Kab. Nias Selatan sebagai dasar pelaksanaan anggaran daerah Tahun Anggaran 2025

Kode	Nama Formulir
DPA-SKPD	Ringkasan DPA SKPD
DPA-PENDAPATAN SKPD	Rincian Anggaran Pendapatan SKPD
DPA-BELANJA SKPD	Rincian Anggaran Belanja SKPD
DPA-PEMBIAYAAN SKPD	Rincian Anggaran Pembiayaan Daerah SKPD

Demikian disampaikan dan dipergunakan sebagaimana mestinya.

Disetujui oleh,
Sekretaris Daerah

Ir. IKHTIAR DUHA, MM
NIP. 196604121992031022

Teluk Dalam, Tanggal 10 Januari 2025
Disahkan oleh,
PPKD

AFERILI HARITA, SE., MA.
NIP. 19630408200502100[illegible]

KABUPATEN NIAS SELATAN

DOKUMEN PELAKSANAAN ANGGARAN
SATUAN KERJA PERANGKAT DAERAH
(DPA-SKPD)

TAHUN ANGGARAN 2025

URUSAN PEMERINTAHAN	: 7 - UNSUR KEWILAYAHAN
BIDANG URUSAN	: 7.01 - KECAMATAN
ORGANISASI	: 7.01.0.00.0.00.11.0000 - Kecamatan Hilimegai

a. Nama	: APOLONIAS NDRURU, S.Pd.SD
b. NIP	: 197204152007011007
c. Jabatan	: CAMAT HILIMEGAI

Kode	Nama Formulir
DPA-PENDAPATAN SKPD	Rincian Anggaran Pendapatan SKPD
DPA-BELANJA SKPD	Rincian Anggaran Belanja SKPD
DPA-BELANJA SKPD	Rincian Anggaran Pembiayaan Daerah SKPD

Disahkan oleh,
PPKD

AFERILI HABITA, SE.,MA.
NIP. 196804082005021001

Teluk Dalam, Tanggal 10 Januari 2025
Pengguna Anggaran

APOLONIAS NDRURU, S.Pd.SD
NIP. 197204152007011007

DOKUMEN PELAKSANAAN ANGGARAN
SATUAN KERJA PERANGKAT DAERAH

PEMERINTAH KAB. NIAS SELATAN
TAHUN ANGGARAN 2025

DPA-SKPD

Nomor : DPA/A.1/7.01.0.00.0.00.11.0000/001/2025
Organisasi : 7.01.0.00.0.00.11.0000 - Kecamatan Hilimegai

Ringkasan Dokumen Pelaksanaan Anggaran Pendapatan dan Belanja Daerah
Satuan Kerja Perangkat Daerah

Kode Rekening			Uraian	Jumlah (Rp)
4	1		**PENDAPATAN ASLI DAERAH (PAD)**	**Rp5.000.000,00**
4	1	02	Retribusi Daerah	Rp5.000.000,00
			Jumlah Pendapatan	**Rp5.000.000,00**
5	1		**BELANJA OPERASI**	**Rp250.000.000,00**
5	1	01	Belanja Pegawai	Rp90,00
5	1	02	Belanja Barang dan Jasa	Rp249.999.910,00
			Jumlah Belanja	**Rp250.000.000,00**
			Total Surplus/(Defisit)	**(Rp245.000.000,00)**
			Jumlah Penerimaan Pembiayaan	**Rp0,00**
			Jumlah Pengeluaran Pembiayaan	**Rp0,00**
			Pemblayaan Neto	**Rp0,00**

Rencana Realisasi Penerimaan per Bulan*) (Rp)		Rencana Realisasi Rencana Penarikan Dana per Bulan*) (Rp)	
Januari	Rp0,00	Januari	Rp159.084.000,00
Februari	Rp0,00	Februari	Rp15.393.000,00
Maret	Rp5.000.000,00	Maret	Rp40.325.250,00
April	Rp0,00	April	Rp0,00
Mei	Rp0,00	Mei	Rp0,00

Teluk Dalam, Tanggal 10 Januari 2025
CAMAT HILIMEGAI

APOLONIAS NDRURU, S.Pd.SD
NIP. 197204152007011007

Juni	Rp0,00	Juni	Rp2.671.000,00
Juli	Rp0,00	Juli	Rp29.910.250,00
Agustus	Rp0,00	Agustus	Rp0,00
September	Rp0,00	September	Rp0,00
Oktober	Rp0,00	Oktober	Rp0,00
November	Rp0,00	November	Rp2.616.500,00
Desember	Rp0,00	Desember	Rp0,00
Jumlah	**Rp5.000.000,00**	**Jumlah**	**Rp250.000.000,00**

Mengesahkan,
PPKD

PEMERINTAH KABUPATEN NIAS SELATAN
"PPKD"
PEJABAT PENGELOLAAN KEUANGAN DAERAH

AFERILI HARITA, SE, MA.
NIP. 196804082005021001

Tim Anggaran Pemerintah Daerah

No.	Nama	NIP	Jabatan	Tanda Tangan
1.	EDINA MARTURIANA DUHA, SE.,MM	197703132009032006	Sekretaris TAPD	
2.	FATALOZA GIAWA, SH.,MH	196707012002121004	Anggota TAPD	
3.	ERLINA HAREFA, S.Kom.,M.I.P	198007102010012015	Anggota TAPD	
4.	ANTON NIUS TELAUMBANUA, SH	198204032009031007	Anggota TAPD	
5.	DESMAN HULU, ST	197912232010011019	Anggota TAPD	

DOKUMEN PELAKSANAAN ANGGARAN
SATUAN KERJA PERANGKAT DAERAH

KAB. NIAS SELATAN
TAHUN ANGGARAN 2025

FORMULIR DPA-PENDAPATAN SKPD

Nomor : DPA/A.1/7.01.0.00.0.00.11.0000/001/2025
Organisasi : 7.01.0.00.0.00.11.0000 - CAMAT HILIMEGAI

Ringkasan Dokumen Pelaksanaan Anggaran Pendapatan dan Belanja Daerah
Satuan Kerja Perangkat Daerah

Kode Rekening	Uraian	Rincian Perhitungan			Jumlah
		Volume	Satuan	Tarif/Harga	(Rp)
7.01.0.00.0.00.11.0000	**Kecamatan Hilimegai**				**Rp5.000.000,00**
4	**PENDAPATAN DAERAH**				**Rp5.000.000,00**
4.1	**PENDAPATAN ASLI DAERAH (PAD)**				**Rp5.000.000,00**
4.1.02	**Retribusi Daerah**				**Rp5.000.000,00**
4.1.02.01	**Retribusi Jasa Umum**				**Rp5.000.000,00**
4.1.02.01.05	**Retribusi Pelayanan Pasar**				**Rp5.000.000,00**
4.1.02.01.05.0001	**Retribusi Pelataran**				**Rp5.000.000,00**
	:: Retribusi Pelataran				
	::: Retribusi Pelataran				
	Retribusi Pelataran	1	Tahun	1 Tahun	Rp5.000.000,00
				Jumlah	**Rp5.000.000,00**
				Jumlah	**Rp5.000.000,00**

Rencana Realisasi Pendapatan per Bulan*) (Rp)	
Januari	Rp0,00
Februari	Rp0,00
Maret	Rp5.000.000,00
April	Rp0,00

Telue Dalam, Tanggal 10 Januari 2025
CAMAT HILIMEGAI

APOLONIAS NORDIRO, S.Pd.SD
NIP. 197204182007011007

Mei	Rp0,00
Juni	Rp0,00
Juli	Rp0,00
Agustus	Rp0,00
September	Rp0,00
Oktober	Rp0,00
November	Rp0,00
Desember	Rp0,00
Jumlah	**Rp5.000.000,00**

Mengesahkan,
PPKD

AFERIUS HARITA, SE., MA.
NIP. 196804082005021001

Tim Anggaran Pemerintah Daerah

No.	Nama	NIP	Jabatan	Tanda Tangan
1.	EDINA MARTURIANA DUHA, SE.,MM	19770313200903200 6	Sekretaris TAPD	
2.	FATALOZA GIAWA, SH.,MH	19670701200212100 4	Anggota TAPD	
3.	ERLINA HAREFA, S.Kom.,M.I.P	19800710201001201 5	Anggota TAPD	
4.	ANTON NIUS TELAUMBANUA, SH	19620403200903100 7	Anggota TAPD	
5.	DESMAN HULU, ST	19791223201001101 9	Anggota TAPD	

*) Sesuai periodisasi SPD

DOKUMEN PELAKSANAAN ANGGARAN
SATUAN KERJA PERANGKAT DAERAH

KAB. NIAS SELATAN
TAHUN ANGGARAN 2025

FORMULIR
DPA-BELANJA
SKPD

Nomor DPA : DPA/A.1/7.01.0.00.0.00.11.0000/001/2025

SKPD : 7.01.0.00.0.00.11.0000 - Kecamatan Hilimegai

Rekapitulasi Dokumen Pelaksanaan Belanja Berdasarkan Program, Kegiatan, dan Sub Kegiatan

Urusan	Bidang Urusan	Program	Kegiatan	Sub Kegiatan	Uraian	Sumber Dana	Lokasi	Jumlah						
								T-1	Tahun					T+1
									Belanja Operasi	Belanja Modal	Belanja Tidak Terduga	Belanja Transfer	Jumlah	
7.01.0.00.0.00.11.0000 - Kecamatan Hilimegai									Rp250.000.000,00	Rp0,00	Rp0,00	Rp0,00	Rp250.000.000,00	
7					**UNSUR KEWILAYAHAN**				Rp250.000.000,00	Rp0,00	Rp0,00	Rp0,00	Rp250.000.000,00	
7	01				**KECAMATAN**				Rp250.000.000,00	Rp0,00	Rp0,00	Rp0,00	Rp250.000.000,00	
7	01	01			**PROGRAM PENUNJANG URUSAN PEMERINTAHAN DAERAH KABUPATEN/KOTA**				Rp212.266.250,00	Rp0,00	Rp0,00	Rp0,00	Rp212.266.250,00	
7	01	01	2.01		**Perencanaan, Penganggaran, dan Evaluasi Kinerja Perangkat Daerah**				Rp4.089.100,00	Rp0,00	Rp0,00	Rp0,00	Rp4.089.100,00	
7	01	01	2.01	0001	Penyusunan Dokumen Perencanaan Perangkat Daerah		Kab. Nias Selatan, Hilimegai, Semua Kelurahan/Desa		Rp539.000,00	Rp0,00	Rp0,00	Rp0,00	Rp539.000,00	
7	01	01	2.01	0002	Koordinasi dan Penyusunan Dokumen RKA-SKPD		Kab. Nias Selatan, Hilimegai, Semua Kelurahan/Desa		Rp539.000,00	Rp0,00	Rp0,00	Rp0,00	Rp539.000,00	
7	01	01	2.01	0003	Koordinasi dan Penyusunan Dokumen Perubahan RKA-SKPD		Kab. Nias Selatan, Hilimegai, Semua Kelurahan/Desa		Rp539.000,00	Rp0,00	Rp0,00	Rp0,00	Rp539.000,00	
7	01	01	2.01	0004	Koordinasi dan Penyusunan DPA-SKPD		Kab. Nias Selatan, Hilimegai, Semua Kelurahan/Desa		Rp539.000,00	Rp0,00	Rp0,00	Rp0,00	Rp539.000,00	

Urusan	Bidang Urusan	Program	Kegiatan	Sub Kegiatan	Uraian	Sumber Dana	Lokasi	Jumlah						
								T-1	Tahun					T+1
									Belanja Operasi	Belanja Modal	Belanja Tidak Terduga	Belanja Transfer	Jumlah	
7	01	01	2.01	0005	Koordinasi dan Penyusunan Perubahan DPA-SKPD		Kab. Nias Selatan, Hilimegai, Semua Kelurahan/Desa		Rp539.000,00	Rp0,00	Rp0,00	Rp0,00	Rp539.000,00	
7	01	01	2.01	0006	Koordinasi dan Penyusunan Laporan Capaian Kinerja dan Ikhtisar Realisasi Kinerja SKPD		Kab. Nias Selatan, Hilimegai, Semua Kelurahan/Desa		Rp539.000,00	Rp0,00	Rp0,00	Rp0,00	Rp539.000,00	
7	01	01	2.01	0007	Evaluasi Kinerja Perangkat Daerah		Kab. Nias Selatan, Hilimegai, Semua Kelurahan/Desa		Rp855.100,00	Rp0,00	Rp0,00	Rp0,00	Rp855.100,00	
7	**01**	**01**	**2.02**		**Administrasi Keuangan Perangkat Daerah**				Rp39.127.590,00	Rp0,00	Rp0,00	Rp0,00	Rp39.127.590,00	
7	01	01	2.02	0001	Penyediaan Gaji dan Tunjangan ASN		Kab. Nias Selatan, Hilimegai, Semua Kelurahan/Desa		Rp33.840.090,00	Rp0,00	Rp0,00	Rp0,00	Rp33.840.090,00	
7	01	01	2.02	0005	Koordinasi dan Penyusunan Laporan Keuangan Akhir Tahun SKPD		Kab. Nias Selatan, Hilimegai, Semua Kelurahan/Desa		Rp2.616.500,00	Rp0,00	Rp0,00	Rp0,00	Rp2.616.500,00	
7	01	01	2.02	0007	Koordinasi dan Penyusunan Laporan Keuangan Bulanan/ Triwulanan/ Semesteran SKPD		Kab. Nias Selatan, Hilimegai, Semua Kelurahan/Desa		Rp2.671.000,00	Rp0,00	Rp0,00	Rp0,00	Rp2.671.000,00	
7	**01**	**01**	**2.03**		**Administrasi Barang Milik Daerah pada Perangkat Daerah**				Rp1.393.000,00	Rp0,00	Rp0,00	Rp0,00	Rp1.393.000,00	
7	01	01	2.03	0005	Rekonsiliasi dan Penyusunan Laporan Barang Milik Daerah pada SKPD		Kab. Nias Selatan, Hilimegai, Semua Kelurahan/Desa		Rp1.393.000,00	Rp0,00	Rp0,00	Rp0,00	Rp1.393.000,00	
7	**01**	**01**	**2.05**		**Administrasi Kepegawaian Perangkat Daerah**				Rp14.000.000,00	Rp0,00	Rp0,00	Rp0,00	Rp14.000.000,00	

Urusan	Bidang Urusan	Program	Kegiatan	Sub Kegiatan	Uraian	Sumber Dana	Lokasi	Jumlah						
								T-1	Tahun					T+1
									Belanja Operasi	Belanja Modal	Belanja Tidak Terduga	Belanja Transfer	Jumlah	
7	01	01	2.05	0002	Pengadaan Pakaian Dinas beserta Atribut Kelengkapannya		Kab. Nias Selatan, Hilimegai, Semua Kelurahan/Desa		Rp14.000.000,00	Rp0,00	Rp0,00	Rp0,00	Rp14.000.000,00	
7	**01**	**01**	**2.06**		**Administrasi Umum Perangkat Daerah**				Rp109.921.400,00	Rp0,00	Rp0,00	Rp0,00	Rp109.921.400,00	
7	01	01	2.06	0004	Penyediaan Bahan Logistik Kantor		Kab. Nias Selatan, Hilimegai, Semua Kelurahan/Desa		Rp28.344.400,00	Rp0,00	Rp0,00	Rp0,00	Rp28.344.400,00	
7	01	01	2.06	0005	Penyediaan Barang Cetakan dan Penggandaan		Kab. Nias Selatan, Hilimegai, Semua Kelurahan/Desa		Rp4.077.000,00	Rp0,00	Rp0,00	Rp0,00	Rp4.077.000,00	
7	01	01	2.06	0009	Penyelenggaraan Rapat Koordinasi dan Konsultasi SKPD		Kab. Nias Selatan, Hilimegai, Semua Kelurahan/Desa		Rp77.500.000,00	Rp0,00	Rp0,00	Rp0,00	Rp77.500.000,00	
7	**01**	**01**	**2.08**		**Penyediaan Jasa Penunjang Urusan Pemerintahan Daerah**				Rp43.735.160,00	Rp0,00	Rp0,00	Rp0,00	Rp43.735.160,00	
7	01	01	2.08	0001	Penyediaan Jasa Surat Menyurat		Kab. Nias Selatan, Hilimegai, Semua Kelurahan/Desa		Rp1.250.000,00	Rp0,00	Rp0,00	Rp0,00	Rp1.250.000,00	
7	01	01	2.08	0002	Penyediaan Jasa Komunikasi, Sumber Daya Air dan Listrik		Kab. Nias Selatan, Hilimegai, Semua Kelurahan/Desa		Rp6.485.160,00	Rp0,00	Rp0,00	Rp0,00	Rp6.485.160,00	
7	01	01	2.08	0004	Penyediaan Jasa Pelayanan Umum Kantor		Kab. Nias Selatan, Hilimegai, Semua Kelurahan/Desa		Rp36.000.000,00	Rp0,00	Rp0,00	Rp0,00	Rp36.000.000,00	
7	**01**	**02**			**PROGRAM PENYELENGGARAAN PEMERINTAHAN DAN PELAYANAN PUBLIK**				Rp3.493.500,00	Rp0,00	Rp0,00	Rp0,00	Rp3.493.500,00	
7	**01**	**02**	**2.01**		**Koordinasi Penyelenggaraan Kegiatan Pemerintahan di Tingkat Kecamatan**				Rp3.493.500,00	Rp0,00	Rp0,00	Rp0,00	Rp3.493.500,00	

Urusan	Bidang Urusan	Program	Kegiatan	Sub Kegiatan	Uraian	Sumber Dana	Lokasi	Jumlah						
								T-1	Tahun					T+1
									Belanja Operasi	Belanja Modal	Belanja Tidak Terduga	Belanja Transfer	Jumlah	
7	01	02	2.01	0001	Koordinasi/Sinergi Perencanaan dan Pelaksanaan Kegiatan Pemerintahan dengan Perangkat Daerah dan Instansi Vertikal Terkait		Kab. Nias Selatan, Hilimegai, Semua Kelurahan/Desa		Rp3.493.500,00	Rp0,00	Rp0,00	Rp0,00	Rp3.493.500,00	
7	**01**	**03**			**PROGRAM PEMBERDAYAAN MASYARAKAT DESA DAN KELURAHAN**				Rp4.330.000,00	Rp0,00	Rp0,00	Rp0,00	Rp4.330.000,00	
7	**01**	**03**	**2.01**		**Koordinasi Kegiatan Pemberdayaan Desa**				Rp4.330.000,00	Rp0,00	Rp0,00	Rp0,00	Rp4.330.000,00	
7	01	03	2.01	0001	Peningkatan Partisipasi Masyarakat dalam Forum Musyawarah Perencanaan Pembangunan di Desa		Kab. Nias Selatan, Hilimegai, Semua Kelurahan/Desa		Rp4.330.000,00	Rp0,00	Rp0,00	Rp0,00	Rp4.330.000,00	
7	**01**	**05**			**PROGRAM PENYELENGGARAAN URUSAN PEMERINTAHAN UMUM**				Rp29.910.250,00	Rp0,00	Rp0,00	Rp0,00	Rp29.910.250,00	
7	**01**	**05**	**2.01**		**Penyelenggaraan Urusan Pemerintahan Umum Sesuai Penugasan Kepala Daerah**				Rp29.910.250,00	Rp0,00	Rp0,00	Rp0,00	Rp29.910.250,00	
7	01	05	2.01	0006	Pengembangan Kehidupan Demokrasi berdasarkan Pancasila		Kab. Nias Selatan, Hilimegai, Semua Kelurahan/Desa		Rp29.910.250,00	Rp0,00	Rp0,00	Rp0,00	Rp29.910.250,00	

Rencana Realisasi Belanja per Bulan*) (Rp)	
Januari	Rp159.084.000,00
Februari	Rp15.393.000,00
Maret	Rp40.325.250,00
April	Rp0,00
Mei	Rp0,00
Juni	Rp2.671.000,00

Teluk Dalam, Tanggal 10 Januari 2025

CAMAT HILIMEGAI

APOLONIAS NDRURU, S.Pd.SD

NIP. 197204152007011007

Juli	Rp29.910.250,00
Agustus	Rp0,00
September	Rp0,00
Oktober	Rp0,00
November	Rp2.616.500,00
Desember	Rp0,00
Jumlah	**Rp250.000.000,00**

Mengesahkan,
PPKD

AFERILI HARITA, SE.,MA.
NIP 196804082005021001

Tim Anggaran Pemerintah Daerah

No.	Nama	NIP	Jabatan	Tanda Tangan
1.	EDINA MARTURIANA DUHA, SE.,MM	197703132009032006	Sekretaris TAPD	
2.	FATALOZA GIAWA, SH.,MH	196707012002121004	Anggota TAPD	
3.	ERLINA HAREFA, S.Kom.,M.I.P	198007102010012015	Anggota TAPD	
4.	ANTON NIUS TELAUMBANUA, SH	198204032009031007	Anggota TAPD	
5.	DESMAN HULU, ST	197912232010011019	Anggota TAPD	

*) Sesuai periodisasi SPD

KABUPATEN NIAS SELATAN

DOKUMEN PELAKSANAAN ANGGARAN
SATUAN KERJA PERANGKAT DAERAH
(DPA-SKPD)

TAHUN ANGGARAN 2020

URUSAN PEMERINTAHAN	: 7 - UNSUR KEWILAYAHAN
BIDANG URUSAN	: 7.01 - KECAMATAN
ORGANISASI	: 7.01.2.05.0.00.12.0000 - Kecamatan Toma

a. Nama : ROMANUS WADUWU, S.Pd.,MM
b. NIP : 19730112[illegible]
c. Jabatan : CAMAT TOMA

Kode	Nama Formulir
DPA-PENDAPATAN SKPD	Rincian Anggaran Pendapatan SKPD
DPA-BELANJA SKPD	Rincian Anggaran Belanja SKPD
DPA-BELANJA SKPD	Rincian Anggaran Pembiayaan Daerah SKPD

PEMERINTAH KABUPATEN NIAS SELATAN
"PPKD"
PEJABAT PENGELOLAAN KEUANGAN DAERAH

[illegible]

PEMERINTAH KABUPATEN NIAS SELATAN
KECAMATAN TOMA

ROMANUS WADUWU, S.Pd.,MM
NIP. 19730112[illegible]

DOKUMEN PELAKSANAAN ANGGARAN
SATUAN KERJA PERANGKAT DAERAH
PEMERINTAH KAB. NIAS SELATAN
TAHUN ANGGARAN 2025

DPA-SKPD

Nomor: DPA/A.1/7.01.0.00.0.00.12.0000/001/2025
Organisasi: 7.01.0.00.0.00.12.0000 - Kecamatan Tuna

Ringkasan Dokumen Pelaksanaan Anggaran Pendapatan dan Belanja Daerah
Satuan Kerja Perangkat Daerah

Kode Rekening			Uraian	Jumlah (Rp)
			Jumlah Pendapatan	Rp0,00
5	1		**BELANJA OPERASI**	**Rp250.000.000,00**
5	1	01	Belanja Pegawai	Rp119.194,00
5	1	02	Belanja Barang dan Jasa	Rp249.881.836,00
5	2		**BELANJA MODAL**	**Rp0,00**
5	2	02	Belanja Modal Peralatan dan Mesin	Rp0,00
			Jumlah Belanja	**Rp250.000.000,00**
			Total Surplus/(Defisit)	**(Rp250.000.000,00)**
			Jumlah Penerimaan Pembiayaan	**Rp0,00**
			Jumlah Pengeluaran Pembiayaan	**Rp0,00**
			Pembiayaan Netto	**Rp0,00**

Rencana Realisasi Penerimaan per Bulan*) (Rp)		Rencana Realisasi Rencana Penerimaan Dana per Bulan*) (Rp)	
Januari	Rp0,00	Januari	Rp21.771.064,00
Februari	Rp0,00	Februari	Rp32.462.213,00
Maret	Rp0,00	Maret	Rp27.050.000,00
April	Rp0,00	April	Rp25.630.000,00
Mei	Rp0,00	Mei	Rp11.430.000,00
Juni	Rp0,00	Juni	Rp11.380.075,00
Juli	Rp0,00	Juli	Rp44.785.624,00
Agustus	Rp0,00	Agustus	Rp8.880.000,00
September	Rp0,00	September	Rp12.946.815,00
Oktober	Rp0,00	Oktober	Rp17.343.000,00
November	Rp0,00	November	Rp8.886.000,00
Desember	Rp0,00	Desember	Rp10.997.400,00
Jumlah	**Rp0,00**	Jumlah	**Rp250.000.000,00**

Tuba Lasem, Tanggal 02 Januari 2025
CAMAT TUNA

BOMBANIS NADOWI, S.P.d., MM
NIP. 197701152009011022

Mengesahkan,
PPKD

MERAT HARITA, SE, MA
NIP. 196804052000021001

Tim Anggaran Pemerintah Daerah

No.	Nama	NIP	Jabatan	Tanda Tangan
1.	EDINA MARTURIANA DUHA, SE.,MM	197702132009032006	Sekretaris TAPD	
2.	FATALOZA GIANIA, SH.,MH	198707012002121004	Anggota TAPD	
3.	ERLINA HAREFA, S.Kom.,M.LP	198007162010012015	Anggota TAPD	
4.	ANTON NIUS TELAUMBANUA, SH	198204032009031007	Anggota TAPD	
5.	DESMAN HULU, ST	197013032010011010	Anggota TAPD	

DOKUMEN PELAKSANAAN ANGGARAN
SATUAN KERJA PERANGKAT DAERAH
KAB. NIAS SELATAN
TAHUN ANGGARAN 2025

FORMULIR
DPA-BELANJA
SKPD

Nomor DPA : DPA/A.1/7.01.0.00.0.00.12.0000/001/2025
SKPD : 7.01.0.00.0.00.12.0000 - Kecamatan Tuma
Rekapitulasi Dokumen Pelaksanaan Belanja Berdasarkan Program, Kegiatan dan Sub Kegiatan

Urusan	Bidang Urusan	Program	Kegiatan	Sub Kegiatan	Uraian	Sumber Dana	Lokasi	Jumlah					
								T-1	Tahun T					T+1
									Belanja Operasi	Belanja Modal	Belanja Tidak Terduga	Belanja Transfer	Jumlah	
7.01.0.00.0.00.12.0000 - Kecamatan Tuma									Rp250.080.008,80	Rp0,00	Rp0,00	Rp0,00	Rp250.080.008,80	
7					UNSUR KEWILAYAHAN				Rp250.080.008,80	Rp0,00	Rp0,00	Rp0,00	Rp250.080.008,80	
7	01				KECAMATAN				Rp250.080.008,80	Rp0,00	Rp0,00	Rp0,00	Rp250.080.008,80	
7	01	01			PROGRAM PEMENUHAN URUSAN PEMERINTAHAN DAERAH KABUPATEN/KOTA				Rp194.781.001,80	Rp0,00	Rp0,00	Rp0,00	Rp194.781.001,80	
7	01	01	2.01		Pelenggaraan, Penggunaan, dan Evaluasi Kinerja Perangkat Daerah				Rp6.380.906,80	Rp0,00	Rp0,00	Rp0,00	Rp6.380.906,80	
7	01	01	2.01	0001	Penyusunan Dokumen Perencanaan Perangkat Daerah		Kab. Nias Selatan, Tuma, Semua Kelurahan/Desa		Rp797.000,00	Rp0,00	Rp0,00	Rp0,00	Rp797.000,00	
7	01	01	2.01	0002	Koordinasi dan Penyusunan Dokumen RKA-SKPD		Kab. Nias Selatan, Tuma, Semua Kelurahan/Desa		Rp1.570.706,80	Rp0,00	Rp0,00	Rp0,00	Rp1.570.706,80	
7	01	01	2.01	0003	Koordinasi dan Penyusunan Dokumen Perubahan RKA-SKPD		Kab. Nias Selatan, Tuma, Semua Kelurahan/Desa		Rp1.671.008,80	Rp0,00	Rp0,00	Rp0,00	Rp1.671.008,80	
7	01	01	2.01	0004	Koordinasi dan Penyusunan DPA-SKPD		Kab. Nias Selatan, Tuma, Semua Kelurahan/Desa		Rp1.386.400,80	Rp0,00	Rp0,00	Rp0,00	Rp1.386.400,80	
7	01	01	2.01	0005	Koordinasi dan Penyusunan Perubahan DPA-SKPD		Kab. Nias Selatan, Tuma, Semua Kelurahan/Desa		Rp1.463.000,80	Rp0,00	Rp0,00	Rp0,00	Rp1.463.000,80	
7	01	01	2.01	0006	Koordinasi dan Penyusunan Laporan Capaian Kinerja dan Ikhtisar Realisasi Kinerja SKPD		Kab. Nias Selatan, Tuma, Semua Kelurahan/Desa		Rp684.000,00	Rp0,00	Rp0,00	Rp0,00	Rp684.000,00	
7	01	01	2.01	0007	Evaluasi Kinerja Perangkat Daerah		Kab. Nias Selatan, Tuma, Semua Kelurahan/Desa		Rp715.200,00	Rp0,00	Rp0,00	Rp0,00	Rp715.200,00	
7	01	01	2.02		Administrasi Keuangan Perangkat Daerah				Rp32.994.164,00	Rp0,00	Rp0,00	Rp0,00	Rp32.994.164,00	
7	01	01	2.02	0001	Penyelesaian Gaji dan Tunjangan ASN		Kab. Nias Selatan, Tuma, Semua Kelurahan/Desa		Rp28.879.164,00	Rp0,00	Rp0,00	Rp0,00	Rp28.879.164,00	
7	01	01	2.02	0002	Koordinasi dan Penyusunan Laporan Keuangan Akhir Tahun SKPD		Kab. Nias Selatan, Tuma, Semua Kelurahan/Desa		Rp1.501.000,00	Rp0,00	Rp0,00	Rp0,00	Rp1.501.000,00	
7	01	01	2.02	0007	Koordinasi dan Penyusunan Laporan Keuangan Bulanan/ Triwulanan/ Semesteran SKPD		Kab. Nias Selatan, Tuma, Semua Kelurahan/Desa		Rp1.435.000,00	Rp0,00	Rp0,00	Rp0,00	Rp1.435.000,00	
7	01	01	2.05		Administrasi Kepegawaian Perangkat Daerah				Rp8.335.000,00	Rp0,00	Rp0,00	Rp0,00	Rp8.335.000,00	
7	01	01	2.05	0002	Pengelolaan Pensiun Gaji beserta Artikel Kelengkapannya		Kab. Nias Selatan, Tuma, Semua Kelurahan/Desa		Rp8.335.000,00	Rp0,00	Rp0,00	Rp0,00	Rp8.335.000,00	
7	01	01	2.06		Administrasi Umum Perangkat Daerah				Rp34.386.467,80	Rp0,00	Rp0,00	Rp0,00	Rp34.386.467,80	
7	01	01	2.06	0001	Penyediaan Komponen Instalasi Listrik/Penerangan Bangunan Kantor		Kab. Nias Selatan, Tuma, Semua Kelurahan/Desa		Rp460.975,00	Rp0,00	Rp0,00	Rp0,00	Rp460.975,00	
7	01	01	2.06	0004	Penyediaan Bahan Logistik Kantor		Kab. Nias Selatan, Tuma, Semua Kelurahan/Desa		Rp50.634.512,80	Rp0,00	Rp0,00	Rp0,00	Rp50.634.512,80	
7	01	01	2.06	0005	Penyediaan Barang Cetakan dan Penggandaan		Kab. Nias Selatan, Tuma, Semua Kelurahan/Desa		Rp8.082.000,00	Rp0,00	Rp0,00	Rp0,00	Rp8.082.000,00	
7	01	01	2.06	0003	Penyelenggaraan Rapat Koordinasi dan Konsultasi SKPD		Kab. Nias Selatan, Tuma, Semua Kelurahan/Desa		Rp28.329.000,80	Rp0,00	Rp0,00	Rp0,00	Rp28.329.000,80	
7	01	01	2.07		Pengadaan Barang Milik Daerah Penunjang Urusan Pemerintah Daerah				Rp0,00	Rp0,00	Rp0,00	Rp0,00	Rp0,00	
7	01	01	2.07	0002	Pengadaan Peralatan dan Mesin Lainnya		Kab. Nias Selatan, Tuma, Semua Kelurahan/Desa		Rp0,00	Rp0,00	Rp0,00	Rp0,00	Rp0,00	
7	01	01	2.08		Penyediaan Jasa Penunjang Urusan Pemerintahan Daerah				Rp44.880.008,80	Rp0,00	Rp0,00	Rp0,00	Rp44.880.008,80	
7	01	01	2.08	0001	Penyediaan Jasa Surat Menyurat		Kab. Nias Selatan, Tuma, Semua Kelurahan/Desa		Rp500.000,00	Rp0,00	Rp0,00	Rp0,00	Rp500.000,00	
7	01	01	2.08	0004	Penyediaan Jasa Pelayanan Umum Kantor		Kab. Nias Selatan, Tuma, Semua Kelurahan/Desa		Rp44.400.000,00	Rp0,00	Rp0,00	Rp0,00	Rp44.400.000,00	
7	01	01	2.09		Pemeliharaan Barang Milik Daerah Penunjang Urusan Pemerintahan Daerah				Rp5.680.000,00	Rp0,00	Rp0,00	Rp0,00	Rp5.680.000,00	
7	01	01	2.09	0002	Pemeliharaan Peralatan dan Mesin Lainnya		Kab. Nias Selatan, Tuma, Semua Kelurahan/Desa		Rp5.680.000,00	Rp0,00	Rp0,00	Rp0,00	Rp5.680.000,00	
7	01	03			PROGRAM PENYELENGGARAAN PEMERINTAHAN DAN PELAYANAN PUBLIK				Rp5.733.700,00	Rp0,00	Rp0,00	Rp0,00	Rp5.733.700,00	
7	01	03	2.01		Koordinasi Penyelenggaraan Kegiatan Pemerintahan di Tingkat Kecamatan				Rp5.709.700,00	Rp0,00	Rp0,00	Rp0,00	Rp5.709.700,00	
7	01	03	2.01	0001	Koordinasi/Sinergi Perencanaan dan Pelaksanaan Kegiatan Pemerintahan dengan Perangkat Daerah dan Instansi Vertikal Terkait		Kab. Nias Selatan, Tuma, Semua Kelurahan/Desa		Rp5.733.700,00	Rp0,00	Rp0,00	Rp0,00	Rp5.733.700,00	
7	01	03			PROGRAM PEMBERDAYAAN MASYARAKAT DESA DAN KELURAHAN				Rp8.811.958,00	Rp0,00	Rp0,00	Rp0,00	Rp8.811.958,00	
7	01	03	2.01		Koordinasi Kegiatan Pemberdayaan Desa				Rp470.000,00	Rp0,00	Rp0,00	Rp0,00	Rp470.000,00	
7	01	03	2.01	0003	Peningkatan Efektifitas Kerjasama Pemberdayaan Masyarakat di Wilayah Kecamatan		Kab. Nias Selatan, Tuma, Semua Kelurahan/Desa		Rp470.000,00	Rp0,00	Rp0,00	Rp0,00	Rp470.000,00	
7	01	03	2.03		Pemberdayaan Lembaga Kemasyarakatan Tingkat Kecamatan				Rp8.141.958,00	Rp0,00	Rp0,00	Rp0,00	Rp8.141.958,00	
7	01	03	2.03	0004	Fasilitasi Pengembangan Usaha Ekonomi Masyarakat		Kab. Nias Selatan, Tuma, Semua Kelurahan/Desa		Rp8.141.958,00	Rp0,00	Rp0,00	Rp0,00	Rp8.141.958,00	
7	01	05			PROGRAM PENYELENGGARAAN URUSAN PEMERINTAHAN UMUM				Rp17.033.676,00	Rp0,00	Rp0,00	Rp0,00	Rp17.033.676,00	
7	01	05	2.01		Penyelenggaraan Urusan Pemerintahan Umum Sesuai Penugasan Kepala Daerah				Rp17.033.676,00	Rp0,00	Rp0,00	Rp0,00	Rp17.033.676,00	

Urusan	Bidang Urusan	Program	Kegiatan	Sub Kegiatan	Uraian	Sumber Dana	Lokasi	Jumlah					
								T-1	Tahun				T+1
									Belanja Operasi	Belanja Modal	Belanja Tidak Terduga	Belanja Transfer	Jumlah
7	01	01	2.01	0000	Pengembangan Kehidupan Demokrasi berlandaskan Pancasila		Kab. Nias Selatan, Toma, Semua Kabupaten/Desa		Rp17,053,479.00	Rp0.00	Rp0.00	Rp0.00	Rp17,333,479.00
7	01	06			PROGRAM PEMBINAAN DAN PENGAWASAN PEMERINTAHAN DESA				Rp22,918,715.00	Rp0.00	Rp0.00	Rp0.00	Rp22,918,715.00
7	01	06	2.01		Fasilitasi, Rekomendasi dan Koordinasi Pembinaan dan Pengawasan Pemerintahan Desa				Rp22,918,715.00	Rp0.00	Rp0.00	Rp0.00	Rp22,918,715.00
7	01	06	2.01	0002	Fasilitasi Administrasi Tata Pemerintahan Desa		Kab. Nias Selatan, Toma, Semua Kabupaten/Desa		Rp748,000.00	Rp0.00	Rp0.00	Rp0.00	Rp748,000.00
7	01	06	2.01	0003	Fasilitasi Pengelolaan Keuangan Desa dan Pendayagunaan Aset Desa		Kab. Nias Selatan, Toma, Semua Kabupaten/Desa		Rp21,000,000.00	Rp0.00	Rp0.00	Rp0.00	Rp21,000,000.00
7	01	06	2.01	0011	Fasilitasi Penyelenggaraan Ketentraman dan Ketertiban Umum		Kab. Nias Selatan, Toma, Semua Kabupaten/Desa		Rp170,715.00	Rp0.00	Rp0.00	Rp0.00	Rp170,715.00

Rencana Realisasi Belanja per Bulan*)
(Rp)

Januari	Rp25,770,504.00
Februari	Rp32,452,213.00
Maret	Rp27,052,509.00
April	Rp30,000,000.00
Mei	Rp11,426,009.00
Juni	Rp11,580,975.00
Juli	Rp44,730,804.00
Agustus	Rp8,940,000.00
September	Rp18,849,413.00
Oktober	Rp17,343,009.00
November	Rp8,280,000.00
Desember	Rp93,667,400.00
Jumlah	**Rp350,000,000.00**

Gosa Dalam, Tanggal 02 Januari 2021
CAMAT TOMA

ROBERNAS MADOWU, S.Pd., MM
NIP.197209102000031003

Mengetahui
PPKD

ADRIATI WARETA, ST, MA
NIP. 198804082005082001

Tim Anggaran Pemerintah Daerah

No.	Nama	NIP	Jabatan	Tanda Tangan
1.	ECIRA MARTURIANA DUHA, SE, MM	197701132000033003	Sekretaris TAPD	
2.	FATALOZA GAWA, SH, MH	196701012002121004	Anggota TAPD	
3.	ERLINA WARETA, S.Kom, M.I.P	198907102201012010	Anggota TAPD	
4.	ANTONIUS TELAUMBANUA, SH	196204202005021007	Anggota TAPD	
5.	DESMAN HULU, ST	197312202010121019	Anggota TAPD	

*) Sesuai peruntukan SPD

KABUPATEN NIAS SELATAN

PERSETUJUAN REKAPITULASI
DOKUMEN PELAKSANAAN ANGGARAN
SATUAN KERJA PERANGKAT DAERAH
(DPA-SKPD)

TAHUN ANGGARAN 2025

Berdasarkan hasil verifikasi Tim Anggaran Pemerintah Daerah atas seluruh dokumen pelaksanaan anggaran satuan kerja perangkat daerah:

a. Nama : CONNIBIUS ZAMILI, SE.,MAP
b. NIP : 197102212001121001
c. Jabatan : CAMAT MAZINO

menyetujui untuk dilakukan pengesahan atas dokumen pelaksanaan anggaran satuan kerja perangkat daerah Pemerintah Kab. Nias Selatan sebagai dasar pelaksanaan anggaran daerah Tahun Anggaran 2025

Kode	Nama Formulir
DPA-SKPD	Ringkasan DPA SKPD
DPA-PENDAPATAN SKPD	Rincian Anggaran Pendapatan SKPD
DPA-BELANJA SKPD	Rincian Anggaran Belanja SKPD
DPA-PEMBIAYAAN SKPD	Rincian Anggaran Pembiayaan Daerah SKPD

Demikian disampaikan dan dipergunakan sebagaimana mestinya.

Disetujui oleh,
Sekretaris Daerah

[redacted]

Teluk Dalam, Tanggal 02 Januari 2025
Disahkan oleh,
PPKD

[redacted]

KABUPATEN NIAS SELATAN

DOKUMEN PELAKSANAAN ANGGARAN
SATUAN KERJA PERANGKAT DAERAH
(DPA-SKPD)

TAHUN ANGGARAN 2025

URUSAN PEMERINTAHAN	: 7 - UNSUR KEWILAYAHAN
BIDANG URUSAN	: 7.01 - KECAMATAN
ORGANISASI	: 7.01.0.00.0.00.13.0000 - Kecamatan Mazino

a. Nama	: CONNIBIUS ZAMILI, SE ,MAP
b. NIP	: 197102212001121001
c. Jabatan	: CAMAT MAZINO

Kode	Nama Formulir
DPA-PENDAPATAN SKPD	Rincian Anggaran Pendapatan SKPD
DPA-BELANJA SKPD	Rincian Anggaran Belanja SKPD
DPA-BELANJA SKPD	Rincian Anggaran Pembiayaan Daerah SKPD

Disahkan oleh,
PPKD

AFERILI HARITA, SE, NA.
NIP. 196804082005021001

Teluk Dalam, Tanggal 10 Januari 2025
Pengguna Anggaran

CONNIBIUS ZAMILI, SE, MAP
NIP. 197102212001121001

DOKUMEN PELAKSANAAN ANGGARAN
SATUAN KERJA PERANGKAT DAERAH

PEMERINTAH KAB. NIAS SELATAN
TAHUN ANGGARAN 2025

DPA-SKPD

Nomor : DPA/A.1/7.01.0.00.0.00.13.0000/001/2025
Organisasi : 7.01.0.00.0.00.13.0000 - Kecamatan Mazino

Ringkasan Dokumen Pelaksanaan Anggaran Pendapatan dan Belanja Daerah
Satuan Kerja Perangkat Daerah

Kode Rekening			Uraian	Jumlah (Rp)
			Jumlah Pendapatan	**Rp0,00**
5	**1**		**BELANJA OPERASI**	**Rp243.041.000,00**
5	1	01	Belanja Pegawai	Rp385,00
5	1	02	Belanja Barang dan Jasa	Rp243.040.615,00
5	**2**		**BELANJA MODAL**	**Rp6.959.000,00**
5	2	02	Belanja Modal Peralatan dan Mesin	Rp6.959.000,00
			Jumlah Belanja	**Rp250.000.000,00**
			Total Surplus/(Defisit)	**(Rp250.000.000,00)**
			Jumlah Penerimaan Pembiayaan	**Rp0,00**
			Jumlah Pengeluaran Pembiayaan	**Rp0,00**
			Pembiayaan Neto	**Rp0,00**

Rencana Realisasi Penerimaan per Bulan*) (Rp)		Rencana Realisasi Rencana Penarikan Dana per Bulan*) (Rp)	
Januari	Rp0,00	Januari	Rp0,00
Februari	Rp0,00	Februari	Rp57.104.900,00
Maret	Rp0,00	Maret	Rp31.691.800,00
April	Rp0,00	April	Rp25.000.000,00
Mei	Rp0,00	Mei	Rp18.500.000,00
Juni	Rp0,00	Juni	Rp18.640.000,00
Juli	Rp0,00	Juli	Rp24.855.000,00
Agustus	Rp0,00	Agustus	Rp21.322.100,00
September	Rp0,00	September	Rp28.346.315,00
Oktober	Rp0,00	Oktober	Rp6.899.500,00
November	Rp0,00	November	Rp7.440.000,00
Desember	Rp0,00	Desember	Rp10.200.385,00
Jumlah	**Rp0,00**	**Jumlah**	**Rp250.000.000,00**

Teluk Dalam, Tanggal 02 Januari 2025
CAMAT MAZINO

CORNELIUS ZAMILI, SE.,MAP
NIP. 197102212001121001

Mengesahkan,
PPKD

AFERILI HARITA, SE.,MA.
NIP. 196804062005021001

Tim Anggaran Pemerintah Daerah

No.	Nama	NIP	Jabatan	Tanda Tangan
1.	EDINA MARTURIANA DUHA, SE.,MM	197703132006032006	Sekretaris TAPD	
2.	FATALOZA GIAWA, SH.,MH	196707012002121004	Anggota TAPD	

Tim Anggaran Pemerintah Daerah

No.	Nama	NIP	Jabatan	Tanda Tangan
3.	ERLINA HAREFA, S.Kom.,M.I.P	198007102010012015	Anggota TAPD	
4.	ANTON NIUS TELAUMBANUA, SH	198204032009031007	Anggota TAPD	
5.	DESMAN HULU, ST	197912232010011019	Anggota TAPD	

DOKUMEN PELAKSANAAN ANGGARAN
SATUAN KERJA PERANGKAT DAERAH

KAB. NIAS SELATAN
TAHUN ANGGARAN 2025

FORMULIR
DPA-BELANJA
SKPD

Nomor DPA : DPA/A.1/7.01.0.00.0.00.13.0000/001/2025

SKPD : 7.01.0.00.0.00.13.0000 - Kecamatan Mazino

Rekapitulasi Dokumen Pelaksanaan Belanja Berdasarkan Program, Kegiatan, dan Sub Kegiatan

Urusan	Bidang Urusan	Program	Kegiatan	Sub Kegiatan	Uraian	Sumber Dana	Lokasi	Jumlah						
								T-1	Tahun					T+1
									Belanja Operasi	Belanja Modal	Belanja Tidak Terduga	Belanja Transfer	Jumlah	
7.01.0.00.0.00.13.0000 - Kecamatan Mazino									Rp243.041.000,00	Rp6.959.000,00	Rp0,00	Rp0,00	Rp250.000.000,00	
7					**UNSUR KEWILAYAHAN**				Rp243.041.000,00	Rp6.959.000,00	Rp0,00	Rp0,00	Rp250.000.000,00	
7	**01**				**KECAMATAN**				Rp243.041.000,00	Rp6.959.000,00	Rp0,00	Rp0,00	Rp250.000.000,00	
7	**01**	**01**			**PROGRAM PENUNJANG URUSAN PEMERINTAHAN DAERAH KABUPATEN/KOTA**				Rp201.251.000,00	Rp6.959.000,00	Rp0,00	Rp0,00	Rp208.210.000,00	
7	**01**	**01**	**2.01**		**Perencanaan, Penganggaran, dan Evaluasi Kinerja Perangkat Daerah**				Rp11.826.000,00	Rp0,00	Rp0,00	Rp0,00	Rp11.826.000,00	
7	01	01	2.01	0001	Penyusunan Dokumen Perencanaan Perangkat Daerah		Kab. Nias Selatan, Mazino, Hilizalo'otano		Rp2.118.000,00	Rp0,00	Rp0,00	Rp0,00	Rp2.118.000,00	
7	01	01	2.01	0002	Koordinasi dan Penyusunan Dokumen RKA-SKPD		Kab. Nias Selatan, Mazino, Hilizalo'otano		Rp1.721.000,00	Rp0,00	Rp0,00	Rp0,00	Rp1.721.000,00	
7	01	01	2.01	0003	Koordinasi dan Penyusunan Dokumen Perubahan RKA-SKPD		Kab. Nias Selatan, Mazino, Hilizalo'otano		Rp2.571.900,00	Rp0,00	Rp0,00	Rp0,00	Rp2.571.900,00	
7	01	01	2.01	0004	Koordinasi dan Penyusunan DPA-SKPD		Kab. Nias Selatan, Mazino, Hilizalo'otano		Rp1.553.300,00	Rp0,00	Rp0,00	Rp0,00	Rp1.553.300,00	
7	01	01	2.01	0005	Koordinasi dan Penyusunan Perubahan DPA- SKPD		Kab. Nias Selatan, Mazino, Hilizalo'otano		Rp1.791.900,00	Rp0,00	Rp0,00	Rp0,00	Rp1.791.900,00	
7	01	01	2.01	0007	Evaluasi Kinerja Perangkat Daerah		Kab. Nias Selatan, Mazino, Hilizalo'otano		Rp2.069.900,00	Rp0,00	Rp0,00	Rp0,00	Rp2.069.900,00	
7	**01**	**01**	**2.02**		**Administrasi Keuangan Perangkat Daerah**				Rp36.678.585,00	Rp0,00	Rp0,00	Rp0,00	Rp36.678.585,00	
7	01	01	2.02	0001	Penyediaan Gaji dan Tunjangan ASN		Kab. Nias Selatan, Mazino, Hilizalo'otano		Rp29.760.385,00	Rp0,00	Rp0,00	Rp0,00	Rp29.760.385,00	
7	01	01	2.02	0005	Koordinasi dan Penyusunan Laporan Keuangan Akhir Tahun SKPD		Kab. Nias Selatan, Mazino, Hilizalo'otano		Rp3.564.300,00	Rp0,00	Rp0,00	Rp0,00	Rp3.564.300,00	

Urusan	Bidang Urusan	Program	Kegiatan	Sub Kegiatan	Uraian	Sumber Dana	Lokasi	Jumlah						
								T-1	Tahun					T+1
									Belanja Operasi	Belanja Modal	Belanja Tidak Terduga	Belanja Transfer	Jumlah	
7	01	01	2.02	0007	Koordinasi dan Penyusunan Laporan Keuangan Bulanan/ Triwulanan/ Semesteran SKPD		Kab. Nias Selatan, Mazino, Hilizalo'otano		Rp3.363.900,00	Rp0,00	Rp0,00	Rp0,00	Rp3.363.900,00	
7	**01**	**01**	**2.03**		**Administrasi Barang Milik Daerah pada Perangkat Daerah**				Rp0,00	Rp6.959.000,00	Rp0,00	Rp0,00	Rp6.959.000,00	
7	01	01	2.03	0001	Penyusunan Perencanaan Kebutuhan Barang Milik Daerah SKPD		Kab. Nias Selatan, Mazino, Hilizalo'otano		Rp0,00	Rp6.959.000,00	Rp0,00	Rp0,00	Rp6.959.000,00	
7	**01**	**01**	**2.05**		**Administrasi Kepegawaian Perangkat Daerah**				Rp0,00	Rp0,00	Rp0,00	Rp0,00	Rp0,00	
7	01	01	2.05	0002	Pengadaan Pakaian Dinas beserta Atribut Kelengkapannya		Kab. Nias Selatan, Mazino, Hilizalo'otano		Rp0,00	Rp0,00	Rp0,00	Rp0,00	Rp0,00	
7	**01**	**01**	**2.06**		**Administrasi Umum Perangkat Daerah**				Rp109.446.415,00	Rp0,00	Rp0,00	Rp0,00	Rp109.446.415,00	
7	01	01	2.06	0002	Penyediaan Peralatan dan Perlengkapan Kantor		Kab. Nias Selatan, Mazino, Hilizalo'otano		Rp2.178.000,00	Rp0,00	Rp0,00	Rp0,00	Rp2.178.000,00	
7	01	01	2.06	0004	Penyediaan Bahan Logistik Kantor		Kab. Nias Selatan, Mazino, Hilizalo'otano		Rp43.413.415,00	Rp0,00	Rp0,00	Rp0,00	Rp43.413.415,00	
7	01	01	2.06	0009	Penyelenggaraan Rapat Koordinasi dan Konsultasi SKPD		Kab. Nias Selatan, Semua Kecamatan, Semua Kelurahan/Desa		Rp63.855.000,00	Rp0,00	Rp0,00	Rp0,00	Rp63.855.000,00	
7	**01**	**01**	**2.08**		**Penyediaan Jasa Penunjang Urusan Pemerintahan Daerah**				Rp43.300.000,00	Rp0,00	Rp0,00	Rp0,00	Rp43.300.000,00	
7	01	01	2.08	0001	Penyediaan Jasa Surat Menyurat		Kab. Nias Selatan, Mazino, Hilizalo'otano		Rp2.500.000,00	Rp0,00	Rp0,00	Rp0,00	Rp2.500.000,00	
7	01	01	2.08	0004	Penyediaan Jasa Pelayanan Umum Kantor		Kab. Nias Selatan, Mazino, Hilizalo'otano		Rp40.800.000,00	Rp0,00	Rp0,00	Rp0,00	Rp40.800.000,00	
7	**01**	**02**			**PROGRAM PENYELENGGARAAN PEMERINTAHAN DAN PELAYANAN PUBLIK**				Rp41.790.000,00	Rp0,00	Rp0,00	Rp0,00	Rp41.790.000,00	
7	**01**	**02**	**2.01**		**Koordinasi Penyelenggaraan Kegiatan Pemerintahan di Tingkat Kecamatan**				Rp41.790.000,00	Rp0,00	Rp0,00	Rp0,00	Rp41.790.000,00	
7	01	02	2.01	0001	Koordinasi/Sinergi Perencanaan dan Pelaksanaan Kegiatan Pemerintahan dengan Perangkat Daerah dan Instansi Vertikal Terkait		Kab. Nias Selatan, Mazino, Hilizalo'otano		Rp20.467.900,00	Rp0,00	Rp0,00	Rp0,00	Rp20.467.900,00	
7	01	02	2.01	0002	Peningkatan Efektifitas Kegiatan Pemerintahan di Tingkat Kecamatan		Kab. Nias Selatan, Mazino, Hilizalo'otano		Rp21.322.100,00	Rp0,00	Rp0,00	Rp0,00	Rp21.322.100,00	

Rencana Realisasi Belanja per Bulan*)

(Rp)

Teluk Dalam, Tanggal 10 Januari 2025

Januari	Rp0,00
Februari	Rp57.104.900,00
Maret	Rp31.691.800,00
April	Rp25.000.000,00
Mei	Rp18.500.000,00
Juni	Rp18.640.000,00
Juli	Rp24.855.000,00
Agustus	Rp21.322.100,00
September	Rp28.346.315,00
Oktober	Rp6.899.500,00
November	Rp7.440.000,00
Desember	Rp10.200.385,00
Jumlah	**Rp250,000,000,00**

CAMAT MAZINO

CONNIBIUS ZAMILI, SE, MAP
NIP. 197102212001121001

Mengesahkan,
PPKD

AFERILI HARITA, SE, MA
NIP. 196604[illegible]021001

Tim Anggaran Pemerintah Daerah

No.	Nama	NIP	Jabatan	Tanda Tangan
1.	EDINA MARTURIANA DUHA, SE.,MM	197703132009032006	Sekretaris TAPD	
2.	FATALOZA GIAWA, SH.,MH	196707012002121004	Anggota TAPD	
3.	ERLINA HAREFA, S.Kom.,M.I.P	198007102010012015	Anggota TAPD	
4.	ANTON NIUS TELAUMBANUA, SH	198204032009031007	Anggota TAPD	
5.	DESMAN HULU, ST	197912232010011019	Anggota TAPD	

) Sesuai periodisasi SPD

KABUPATEN NIAS SELATAN

PERSETUJUAN REKAPITULASI
DOKUMEN PELAKSANAAN ANGGARAN
SATUAN KERJA PERANGKAT DAERAH
(DPA-SKPD)

TAHUN ANGGARAN 2025

Berdasarkan hasil verifikasi Tim Anggaran Pemerintah Daerah atas seluruh dokumen pelaksanaan anggaran satuan kerja perangkat daerah:

a. Nama : APRIANUS GIAWA, S.Pd
b. NIP : 198104032005021002
c. Jabatan : CAMAT UMBUNASI

menyetujui untuk dilakukan pengesahan atas dokumen pelaksanaan anggaran satuan kerja perangkat daerah Pemerintah Kab. Nias Selatan sebagai dasar pelaksanaan anggaran daerah Tahun Anggaran 2025

Kode	Nama Formulir
DPA-SKPD	Ringkasan DPA SKPD
DPA-PENDAPATAN SKPD	Rincian Anggaran Pendapatan SKPD
DPA-BELANJA SKPD	Rincian Anggaran Belanja SKPD
DPA-PEMBIAYAAN SKPD	Rincian Anggaran Pembiayaan Daerah SKPD

Demikian disampaikan dan dipergunakan sebagaimana mestinya.

Disetujui oleh,
Sekretaris Daerah

M. IKHTIAR DUHA, MM
NIP: 196604121992031022

Teluk Dalam, Tanggal 16 Januari 2025
Disahkan oleh,
PPKD

AFERILI HARITA, SE, MA.
NIP: 196804082005021001

DOKUMEN PELAKSANAAN ANGGARAN
SATUAN KERJA PERANGKAT DAERAH

KAB. NIAS SELATAN
TAHUN ANGGARAN 2025

FORMULIR DPA-PENDAPATAN SKPD

Nomor : DPA/A.1/7.01.0.00.0.00.14.0000/002/2025
Organisasi : 7.01.0.00.0.00.14.0000 - CAMAT UMBUNASI

Ringkasan Dokumen Pelaksanaan Anggaran Pendapatan dan Belanja Daerah
Satuan Kerja Perangkat Daerah

Kode Rekening	Uraian	Rincian Perhitungan			Jumlah
		Volume	Satuan	Tarif/Harga	(Rp)
7.01.0.00.0.00.14.0000	Kecamatan Umbunasi				Rp2.500.000,00
4	PENDAPATAN DAERAH				Rp2.500.000,00
4.1	PENDAPATAN ASLI DAERAH (PAD)				Rp2.500.000,00
4.1.02	Retribusi Daerah				Rp2.500.000,00
4.1.02.01	Retribusi Jasa Umum				Rp2.500.000,00
4.1.02.01.05	Retribusi Pelayanan Pasar				Rp2.500.000,00
4.1.02.01.05.0001	Retribusi Pelataran				Rp2.500.000,00
	:: Retribusi Pelataran				
	::: Retribusi Pelataran				
	Retribusi Pelataran	1	Tahun	1 Tahun	Rp2.500.000,00
				Jumlah	Rp2.500.000,00
				Jumlah	Rp2.500.000,00

Rencana Realisasi Pendapatan per Bulan*) (Rp)	
Januari	Rp0,00
Februari	Rp0,00
Maret	Rp2.500.000,00
April	Rp0,00
Mei	Rp0,00
Juni	Rp0,00
Juli	Rp0,00
Agustus	Rp0,00
September	Rp0,00
Oktober	Rp0,00
November	Rp0,00
Desember	Rp0,00
Jumlah	**Rp2.500.000,00**

Teluk Dalam, Tanggal 09 Januari 2025
CAMAT UMBUNASI

AFRIANUS GIAWA, S.Pd
NIP. 19810403200502100?

Mengesahkan,
PPKD

AFERIU HARITA, SE, MA
NIP. 196804082005021001

Tim Anggaran Pemerintah Daerah

No.	Nama	NIP	Jabatan	Tanda Tangan
1.	EDINA MARTURIANA DUHA, SE.,MM	197703132009032006	Sekretaris TAPD	
2.	FATALOZA GIAWA, SH.,MH	196707012002121004	Anggota TAPD	
3.	ERLINA HAREFA, S.Kom.,M.I.P	198007102010012015	Anggota TAPD	
4.	ANTON NIUS TELAUMBANUA, SH	198204032009031007	Anggota TAPD	
5.	DESMAN HULU, ST	197912232010011010	Anggota TAPD	

*) Sesuai periodisasi SPD

DOKUMEN PELAKSANAAN ANGGARAN
SATUAN KERJA PERANGKAT DAERAH
KAB. NIAS SELATAN
TAHUN ANGGARAN 2025

FORMULIR
DPA-BELANJA
SKPD

Nomor DPA : DPA/A.1/7.01.0.00.0.00.14.0000/002/2025

SKPD : 7.01.0.00.0.00.14.0000 - Kecamatan Umbunasi

Rekapitulasi Dokumen Pelaksanaan Belanja Berdasarkan Program, Kegiatan, dan Sub Kegiatan

Urusan	Bidang Urusan	Program	Kegiatan	Sub Kegiatan	Uraian	Sumber Dana	Lokasi	Jumlah					
								T-1	Tahun				T+1
									Belanja Operasi	Belanja Modal	Belanja Tidak Terduga	Belanja Transfer	Jumlah
7.01.0.00.0.00.14.0000 - Kecamatan Umbunasi									Rp242.320.000,00	Rp7.680.000,00	Rp0,00	Rp0,00	Rp250.000.000,00	
7					**UNSUR KEWILAYAHAN**				Rp242.320.000,00	Rp7.680.000,00	Rp0,00	Rp0,00	Rp250.000.000,00	
7	01				**KECAMATAN**				Rp242.320.000,00	Rp7.680.000,00	Rp0,00	Rp0,00	Rp250.000.000,00	
7	01	01			**PROGRAM PENUNJANG URUSAN PEMERINTAHAN DAERAH KABUPATEN/KOTA**				Rp205.890.500,00	Rp7.680.000,00	Rp0,00	Rp0,00	Rp213.570.500,00	
7	01	01	2.01		**Perencanaan, Penganggaran, dan Evaluasi Kinerja Perangkat Daerah**				Rp10.535.000,00	Rp0,00	Rp0,00	Rp0,00	Rp10.535.000,00	
7	01	01	2.01	0001	Penyusunan Dokumen Perencanaan Perangkat Daerah		Kab. Nias Selatan, Semua Kecamatan, Semua Kelurahan/Desa		Rp2.266.000,00	Rp0,00	Rp0,00	Rp0,00	Rp2.266.000,00	
7	01	01	2.01	0002	Koordinasi dan Penyusunan Dokumen RKA-SKPD		Kab. Nias Selatan, Semua Kecamatan, Semua Kelurahan/Desa		Rp2.269.000,00	Rp0,00	Rp0,00	Rp0,00	Rp2.269.000,00	
7	01	01	2.01	0003	Koordinasi dan Penyusunan Dokumen Perubahan RKA-SKPD		Kab. Nias Selatan, Semua Kecamatan, Semua Kelurahan/Desa		Rp2.000.000,00	Rp0,00	Rp0,00	Rp0,00	Rp2.000.000,00	
7	01	01	2.01	0004	Koordinasi dan Penyusunan DPA-SKPD		Kab. Nias Selatan, Semua Kecamatan, Semua Kelurahan/Desa		Rp2.000.000,00	Rp0,00	Rp0,00	Rp0,00	Rp2.000.000,00	
7	01	01	2.01	0005	Koordinasi dan Penyusunan Perubahan DPA- SKPD		Kab. Nias Selatan, Semua Kecamatan, Semua Kelurahan/Desa		Rp2.000.000,00	Rp0,00	Rp0,00	Rp0,00	Rp2.000.000,00	
7	01	01	2.02		**Administrasi Keuangan Perangkat Daerah**				Rp39.563.260,00	Rp0,00	Rp0,00	Rp0,00	Rp39.563.260,00	

Urusan	Bidang Urusan	Program	Kegiatan	Sub Kegiatan	Uraian	Sumber Dana	Lokasi	Jumlah						
								T-1	Tahun					T+1
									Belanja Operasi	Belanja Modal	Belanja Tidak Terduga	Belanja Transfer	Jumlah	
7	01	01	2.02	0001	Penyediaan Gaji dan Tunjangan ASN		Kab. Nias Selatan, Semua Kecamatan, Semua Kelurahan/Desa		Rp30.961.060,00	Rp0,00	Rp0,00	Rp0,00	Rp30.961.060,00	
7	01	01	2.02	0005	Koordinasi dan Penyusunan Laporan Keuangan Akhir Tahun SKPD		Kab. Nias Selatan, Semua Kecamatan, Semua Kelurahan/Desa		Rp3.999.200,00	Rp0,00	Rp0,00	Rp0,00	Rp3.999.200,00	
7	01	01	2.02	0007	Koordinasi dan Penyusunan Laporan Keuangan Bulanan/ Triwulanan/ Semesteran SKPD		Kab. Nias Selatan, Semua Kecamatan, Semua Kelurahan/Desa		Rp4.603.000,00	Rp0,00	Rp0,00	Rp0,00	Rp4.603.000,00	
7	**01**	**01**	**2.05**		**Administrasi Kepegawaian Perangkat Daerah**				Rp6.000.000,00	Rp0,00	Rp0,00	Rp0,00	Rp6.000.000,00	
7	01	01	2.05	0002	Pengadaan Pakaian Dinas beserta Atribut Kelengkapannya		Kab. Nias Selatan, Semua Kecamatan, Semua Kelurahan/Desa		Rp6.000.000,00	Rp0,00	Rp0,00	Rp0,00	Rp6.000.000,00	
7	**01**	**01**	**2.06**		**Administrasi Umum Perangkat Daerah**				Rp122.395.520,00	Rp0,00	Rp0,00	Rp0,00	Rp122.395.520,00	
7	01	01	2.06	0002	Penyediaan Peralatan dan Perlengkapan Kantor		Kab. Nias Selatan, Semua Kecamatan, Semua Kelurahan/Desa		Rp2.000.600,00	Rp0,00	Rp0,00	Rp0,00	Rp2.000.600,00	
7	01	01	2.06	0004	Penyediaan Bahan Logistik Kantor		Kab. Nias Selatan, Semua Kecamatan, Semua Kelurahan/Desa		Rp36.294.920,00	Rp0,00	Rp0,00	Rp0,00	Rp36.294.920,00	
7	01	01	2.06	0005	Penyediaan Barang Cetakan dan Penggandaan		Kab. Nias Selatan, Umbunasi, Semua Kelurahan/Desa		Rp5.000.000,00	Rp0,00	Rp0,00	Rp0,00	Rp5.000.000,00	
7	01	01	2.06	0009	Penyelenggaraan Rapat Koordinasi dan Konsultasi SKPD		Kab. Nias Selatan, Umbunasi, Semua Kelurahan/Desa		Rp79.100.000,00	Rp0,00	Rp0,00	Rp0,00	Rp79.100.000,00	
7	**01**	**01**	**2.07**		**Pengadaan Barang Milik Daerah Penunjang Urusan Pemerintah Daerah**				Rp0,00	Rp7.680.000,00	Rp0,00	Rp0,00	Rp7.680.000,00	
7	01	01	2.07	0006	Pengadaan Peralatan dan Mesin Lainnya		Kab. Nias Selatan, Semua Kecamatan, Semua Kelurahan/Desa		Rp0,00	Rp7.680.000,00	Rp0,00	Rp0,00	Rp7.680.000,00	

Urusan	Bidang Urusan	Program	Kegiatan	Sub Kegiatan	Uraian	Sumber Dana	Lokasi	Jumlah						
								T-1	Tahun					T+1
									Belanja Operasi	Belanja Modal	Belanja Tidak Terduga	Belanja Transfer	Jumlah	
7	**01**	**01**	**2.08**		**Penyediaan Jasa Penunjang Urusan Pemerintahan Daerah**				Rp27.396.720,00	Rp0,00	Rp0,00	Rp0,00	Rp27.396.720,00	
7	01	01	2.08	0001	Penyediaan Jasa Surat Menyurat		Kab. Nias Selatan, Umbunasi, Semua Kelurahan/Desa		Rp1.500.000,00	Rp0,00	Rp0,00	Rp0,00	Rp1.500.000,00	
7	01	01	2.08	0002	Penyediaan Jasa Komunikasi, Sumber Daya Air dan Listrik		Kab. Nias Selatan, Semua Kecamatan, Semua Kelurahan/Desa		Rp1.896.720,00	Rp0,00	Rp0,00	Rp0,00	Rp1.896.720,00	
7	01	01	2.08	0004	Penyediaan Jasa Pelayanan Umum Kantor		Kab. Nias Selatan, Semua Kecamatan, Semua Kelurahan/Desa		Rp24.000.000,00	Rp0,00	Rp0,00	Rp0,00	Rp24.000.000,00	
7	**01**	**02**			**PROGRAM PENYELENGGARAAN PEMERINTAHAN DAN PELAYANAN PUBLIK**				Rp15.815.000,00	Rp0,00	Rp0,00	Rp0,00	Rp15.815.000,00	
7	**01**	**02**	**2.01**		**Koordinasi Penyelenggaraan Kegiatan Pemerintahan di Tingkat Kecamatan**				Rp15.815.000,00	Rp0,00	Rp0,00	Rp0,00	Rp15.815.000,00	
7	01	02	2.01	0001	Koordinasi/Sinergi Perencanaan dan Pelaksanaan Kegiatan Pemerintahan dengan Perangkat Daerah dan Instansi Vertikal Terkait		Kab. Nias Selatan, Semua Kecamatan, Semua Kelurahan/Desa		Rp15.815.000,00	Rp0,00	Rp0,00	Rp0,00	Rp15.815.000,00	
7	**01**	**05**			**PROGRAM PENYELENGGARAAN URUSAN PEMERINTAHAN UMUM**				Rp20.614.500,00	Rp0,00	Rp0,00	Rp0,00	Rp20.614.500,00	
7	**01**	**05**	**2.01**		**Penyelenggaraan Urusan Pemerintahan Umum Sesuai Penugasan Kepala Daerah**				Rp20.614.500,00	Rp0,00	Rp0,00	Rp0,00	Rp20.614.500,00	
7	01	05	2.01	0001	Pembinaan Wawasan Kebangsaan dan Ketahanan Nasional dalam rangka Memantapkan Pengamalan Pancasila, Pelaksanaan Undang-Undang Dasar Negara Republik Indonesia Tahun 1945, Pelestarian Bhinneka Tunggal Ika serta Pemertahanan dan Pemeliharaan Keutuhan Negara Kesatuan Republik Indonesia		Kab. Nias Selatan, Semua Kecamatan, Semua Kelurahan/Desa		Rp20.614.500,00	Rp0,00	Rp0,00	Rp0,00	Rp20.614.500,00	

Rencana Realisasi Belanja per Bulan*) (Rp)	
Januari	Rp8.349.000,00
Februari	Rp26.661.600,00
Maret	Rp9.580.000,00
April	Rp30.924.000,00
Mei	Rp12.260.000,00
Juni	Rp33.263.000,00
Juli	Rp24.427.640,00
Agustus	Rp27.194.500,00
September	Rp31.480.000,00
Oktober	Rp36.680.260,00
November	Rp4.580.000,00
Desember	Rp4.580.000,00
Jumlah	**Rp250.000.000,00**

Teluk Dalam, Tanggal 16 Januari 2025
CAMAT UMBUNASI

APRIANUS GIAWA, S.Pd
NIP. 19810403200902100[illegible]

Mengesahkan,
PPKD

AFERULI HARITA, SE, MA
NIP. 19680408200902100[illegible]

Tim Anggaran Pemerintah Daerah

No.	Nama	NIP	Jabatan	Tanda Tangan
1.	EDINA MARTURIANA DUHA, SE.,MM	19770313200903200[illegible]	Sekretaris TAPD	
2.	FATALOZA GIAWA, SH.,MH	19670701200212100[illegible]	Anggota TAPD	
3.	ERLINA HAREFA, S.Kom.,M.I.P	19800710201001201[illegible]	Anggota TAPD	
4.	ANTON NIUS TELAUMBANUA, SH	19820403200903100[illegible]	Anggota TAPD	
5.	DESMAN HULU, ST	19791223201001101[illegible]	Anggota TAPD	

*) Sesuai periodisasi SPD

KABUPATEN NIAS SELATAN

DOKUMEN PELAKSANAAN ANGGARAN
SATUAN KERJA PERANGKAT DAERAH
(DPA-SKPD)

TAHUN ANGGARAN 2025

URUSAN PEMERINTAHAN	: 7 - UNSUR KEWILAYAHAN
BIDANG URUSAN	: 7.01 - KECAMATAN
ORGANISASI	: 7.01.0.00.0.00.15.0000 - Kecamatan Aramo

a. Nama	: SOKHIONEKHE NDRURU, S.Pd., MA
b. NIP	: 197208011994121002
c. Jabatan	: CAMAT ARAMO

Kode	Nama Formulir
DPA-PENDAPATAN SKPD	Rincian Anggaran Pendapatan SKPD
DPA-BELANJA SKPD	Rincian Anggaran Belanja SKPD
DPA-BELANJA SKPD	Rincian Anggaran Pembiayaan Daerah SKPD

Disahkan oleh
PPKD

AFERILI HARITA, SE, MA.
NIP: 196804082005021001

Telah Dibuat Tanggal 2 Januari 2025
Penanggung Jawab Anggaran

SOKHIONEKHE NDRURU, S.Pd., MA
NIP: 197208011994121002

DOKUMEN PELAKSANAAN ANGGARAN SATUAN KERJA PERANGKAT DAERAH	DPA-SKPD
PEMERINTAH KAB. NIAS SELATAN TAHUN ANGGARAN 2025	
Nomor : DPA/A.1/7.01.0.00.0.00.15.0000/001/2025	
Organisasi : 7.01.0.00.0.00.15.0000 - Kecamatan Aramo	

Ringkasan Dokumen Pelaksanaan Anggaran Pendapatan dan Belanja Daerah
Satuan Kerja Perangkat Daerah

Kode Rekening			Uraian	Jumlah (Rp)
4	1		**PENDAPATAN ASLI DAERAH (PAD)**	**Rp2.500.000,00**
4	1	02	Retribusi Daerah	Rp2.500.000,00
			Jumlah Pendapatan	**Rp2.500.000,00**
5	1		**BELANJA OPERASI**	**Rp250.000.000,00**
5	1	01	Belanja Pegawai	Rp300,00
5	1	02	Belanja Barang dan Jasa	Rp249.999.700,00
			Jumlah Belanja	**Rp250.000.000,00**
			Total Surplus/(Defisit)	**(Rp247.500.000,00)**
			Jumlah Penerimaan Pembiayaan	**Rp0,00**
			Jumlah Pengeluaran Pembiayaan	**Rp0,00**
			Pembiayaan Neto	**Rp0,00**

Rencana Realisasi Penerimaan per Bulan*) (Rp)		Rencana Realisasi Rencana Penarikan Dana per Bulan*) (Rp)	
Januari	Rp2.500.000,00	Januari	Rp11.500.300,00
Februari	Rp0,00	Februari	Rp3.807.000,00
Maret	Rp0,00	Maret	Rp90.378.350,00
April	Rp0,00	April	Rp14.321.500,00
Mei	Rp0,00	Mei	Rp18.500.000,00
Juni	Rp0,00	Juni	Rp39.340.350,00
Juli	Rp0,00	Juli	Rp24.837.500,00
Agustus	Rp0,00	Agustus	Rp21.100.000,00
September	Rp0,00	September	Rp15.360.000,00
Oktober	Rp0,00	Oktober	Rp4.855.000,00
November	Rp0,00	November	Rp6.000.000,00
Desember	Rp0,00	Desember	Rp0,00
Jumlah	**Rp2.500.000,00**	**Jumlah**	**Rp250.000.000,00**

Telek Datam, Tanggal 2 Januari 2025
CAMAT ARAMO

SOAHIONEKE INDRURO, S.Pd, MA
NIP. 197208011994121002

Mengesahkan,
PPKD

AFERILI HARITA, SE.,MA.
NIP. 196804082005021001

Tim Anggaran Pemerintah Daerah

No.	Nama	NIP	Jabatan	Tanda Tangan
1.	EDINA MARTURIANA DUHA, SE.,MM	197703132009032006	Sekretaris TAPD	
2.	FATALOZA GIAWA, SH.,MH	196707012002121004	Anggota TAPD	
3.	ERLINA HAREFA, S.Kom.,M.I.P	198007102010012015	Anggota TAPD	
4.	ANTON NIUS TELAUMBANUA, SH	198204032009031007	Anggota TAPD	
5.	DESMAN HULU, ST	197912232010011019	Anggota TAPD	

DOKUMEN PELAKSANAAN ANGGARAN
SATUAN KERJA PERANGKAT DAERAH

KAB. NIAS SELATAN
TAHUN ANGGARAN 2025

FORMULIR DPA-PENDAPATAN SKPD

Nomor : DPA/A.1/7.01.0.00.0.00.15.0000/001/2025
Organisasi : 7.01.0.00.0.00.15.0000 - CAMAT ARAMO

Ringkasan Dokumen Pelaksanaan Anggaran Pendapatan dan Belanja Daerah
Satuan Kerja Perangkat Daerah

Kode Rekening	Uraian	Rincian Perhitungan			Jumlah
		Volume	Satuan	Tarif/Harga	(Rp)
7.01.0.00.0.00.15.0000	**Kecamatan Aramo**				**Rp2.500.000,00**
4	**PENDAPATAN DAERAH**				**Rp2.500.000,00**
4.1	**PENDAPATAN ASLI DAERAH (PAD)**				**Rp2.500.000,00**
4.1.02	**Retribusi Daerah**				**Rp2.500.000,00**
4.1.02.01	**Retribusi Jasa Umum**				**Rp2.500.000,00**
4.1.02.01.05	**Retribusi Pelayanan Pasar**				**Rp2.500.000,00**
4.1.02.01.05.0001	**Retribusi Pelataran**				**Rp2.500.000,00**
	:: Retribusi Pelataran				
	::: Retribusi Pelataran				
	Retribusi Pelataran	1	Tahun	1 Tahun	Rp2.500.000,00
				Jumlah	**Rp2.500.000,00**
				Jumlah	**Rp2.500.000,00**

Rencana Realisasi Pendapatan per Bulan*) (Rp)	
Januari	Rp2.500.000,00
Februari	Rp0,00
Maret	Rp0,00
April	Rp0,00
Mei	Rp0,00
Juni	Rp0,00
Juli	Rp0,00
Agustus	Rp0,00
September	Rp0,00
Oktober	Rp0,00
November	Rp0,00
Desember	Rp0,00
Jumlah	**Rp2.500.000,00**

Teluk Dalam, Tanggal 2 Januari 2025
CAMAT ARAMO

SONGOMBER ARUNDRU, S.Pd, MA
NIP. 19720812004121002

Mengesahkan,
PPKD

AFERILI HARTA, SE, MA
NIP. 196804062005021001

Tim Anggaran Pemerintah Daerah

No.	Nama	NIP	Jabatan	Tanda Tangan
1.	EDINA MARTURIANA DUHA, SE.,MM	19770313200903200 6	Sekretaris TAPD	
2.	FATALOZA GIAWA, SH.,MH	19670701200212100 4	Anggota TAPD	
3.	ERLINA HAREFA, S.Kom.,M.I.P	19600710201001201 5	Anggota TAPD	
4.	ANTON NIUS TELAUMBANUA, SH	19620403200903100 7	Anggota TAPD	
5.	DESMAN HULU, ST	19791223201001101 9	Anggota TAPD	

*) Sesuai periodisasi SPD

DOKUMEN PELAKSANAAN ANGGARAN SATUAN KERJA PERANGKAT DAERAH KAB. NIAS SELATAN TAHUN ANGGARAN 2025	FORMULIR DPA-BELANJA SKPD

Nomor DPA : DPA/A.1/7.01.0.00.0.00.15.0000/001/2025

SKPD : 7.01.0.00.0.00.15.0000 - Kecamatan Aramo

Rekapitulasi Dokumen Pelaksanaan Belanja Berdasarkan Program, Kegiatan, dan Sub Kegiatan

Urusan	Bidang Urusan	Program	Kegiatan	Sub Kegiatan	Uraian	Sumber Dana	Lokasi	Jumlah						
								T-1	Tahun					T+1
									Belanja Operasi	Belanja Modal	Belanja Tidak Terduga	Belanja Transfer	Jumlah	
7.01.0.00.0.00.15.0000 - Kecamatan Aramo									Rp250.000.000,00	Rp0,00	Rp0,00	Rp0,00	Rp250.000.000,00	
7					**UNSUR KEWILAYAHAN**				Rp250.000.000,00	Rp0,00	Rp0,00	Rp0,00	Rp250.000.000,00	
7	**01**				**KECAMATAN**				Rp250.000.000,00	Rp0,00	Rp0,00	Rp0,00	Rp250.000.000,00	
7	**01**	**01**			**PROGRAM PENUNJANG URUSAN PEMERINTAHAN DAERAH KABUPATEN/KOTA**				Rp208.148.500,00	Rp0,00	Rp0,00	Rp0,00	Rp208.148.500,00	
7	**01**	**01**	**2.01**		**Perencanaan, Penganggaran, dan Evaluasi Kinerja Perangkat Daerah**				Rp13.145.350,00	Rp0,00	Rp0,00	Rp0,00	Rp13.145.350,00	
7	01	01	2.01	0001	Penyusunan Dokumen Perencanaan Perangkat Daerah		Kab. Nias Selatan, Aramo, Semua Kelurahan/Desa		Rp4.478.100,00	Rp0,00	Rp0,00	Rp0,00	Rp4.478.100,00	
7	01	01	2.01	0002	Koordinasi dan Penyusunan Dokumen RKA-SKPD		Kab. Nias Selatan, Aramo, Semua Kelurahan/Desa		Rp1.595.600,00	Rp0,00	Rp0,00	Rp0,00	Rp1.595.600,00	
7	01	01	2.01	0003	Koordinasi dan Penyusunan Dokumen Perubahan RKA-SKPD		Kab. Nias Selatan, Aramo, Semua Kelurahan/Desa		Rp2.257.000,00	Rp0,00	Rp0,00	Rp0,00	Rp2.257.000,00	
7	01	01	2.01	0004	Koordinasi dan Penyusunan DPA-SKPD		Kab. Nias Selatan, Aramo, Semua Kelurahan/Desa		Rp1.553.800,00	Rp0,00	Rp0,00	Rp0,00	Rp1.553.800,00	
7	01	01	2.01	0005	Koordinasi dan Penyusunan Perubahan DPA- SKPD		Kab. Nias Selatan, Aramo, Semua Kelurahan/Desa		Rp1.720.750,00	Rp0,00	Rp0,00	Rp0,00	Rp1.720.750,00	
7	01	01	2.01	0006	Koordinasi dan Penyusunan Laporan Capaian Kinerja dan Ikhtisar Realisasi Kinerja SKPD		Kab. Nias Selatan, Aramo, Semua Kelurahan/Desa		Rp1.540.100,00	Rp0,00	Rp0,00	Rp0,00	Rp1.540.100,00	
7	**01**	**01**	**2.02**		**Administrasi Keuangan Perangkat Daerah**				Rp43.649.800,00	Rp0,00	Rp0,00	Rp0,00	Rp43.649.800,00	
7	01	01	2.02	0001	Penyediaan Gaji dan Tunjangan ASN		Kab. Nias Selatan, Aramo, Semua Kelurahan/Desa		Rp30.360.300,00	Rp0,00	Rp0,00	Rp0,00	Rp30.360.300,00	
7	01	01	2.02	0005	Koordinasi dan Penyusunan Laporan Keuangan Akhir Tahun SKPD		Kab. Nias Selatan, Aramo, Semua Kelurahan/Desa		Rp4.980.000,00	Rp0,00	Rp0,00	Rp0,00	Rp4.980.000,00	
7	01	01	2.02	0007	Koordinasi dan Penyusunan Laporan Keuangan Bulanan/ Triwulanan/ Semesteran SKPD		Kab. Nias Selatan, Aramo, Semua Kelurahan/Desa		Rp8.309.500,00	Rp0,00	Rp0,00	Rp0,00	Rp8.309.500,00	
7	**01**	**01**	**2.06**		**Administrasi Umum Perangkat Daerah**				Rp100.853.350,00	Rp0,00	Rp0,00	Rp0,00	Rp100.853.350,00	
7	01	01	2.06	0004	Penyediaan Bahan Logistik Kantor		Kab. Nias Selatan, Aramo, Semua Kelurahan/Desa		Rp21.545.350,00	Rp0,00	Rp0,00	Rp0,00	Rp21.545.350,00	
7	01	01	2.06	0005	Penyediaan Barang Cetakan dan Penggandaan		Kab. Nias Selatan, Aramo, Semua Kelurahan/Desa		Rp3.620.000,00	Rp0,00	Rp0,00	Rp0,00	Rp3.620.000,00	

Urusan	Bidang Urusan	Program	Kegiatan	Sub Kegiatan	Uraian	Sumber Dana	Lokasi	Jumlah						
								T-1	Tahun					T+1
									Belanja Operasi	Belanja Modal	Belanja Tidak Terduga	Belanja Transfer	Jumlah	
7	01	01	2.06	0009	Penyelenggaraan Rapat Koordinasi dan Konsultasi SKPD		Kab. Nias Selatan, Aramo, Semua Kelurahan/Desa		Rp75.688.000,00	Rp0,00	Rp0,00	Rp0,00	Rp75.688.000,00	
7	**01**	**01**	**2.08**		**Penyediaan Jasa Penunjang Urusan Pemerintahan Daerah**				Rp50.500.000,00	Rp0,00	Rp0,00	Rp0,00	Rp50.500.000,00	
7	01	01	2.08	0001	Penyediaan Jasa Surat Menyurat		Kab. Nias Selatan, Aramo, Semua Kelurahan/Desa		Rp2.500.000,00	Rp0,00	Rp0,00	Rp0,00	Rp2.500.000,00	
7	01	01	2.08	0004	Penyediaan Jasa Pelayanan Umum Kantor		Kab. Nias Selatan, Aramo, Semua Kelurahan/Desa		Rp48.000.000,00	Rp0,00	Rp0,00	Rp0,00	Rp48.000.000,00	
7	**01**	**02**			**PROGRAM PENYELENGGARAAN PEMERINTAHAN DAN PELAYANAN PUBLIK**				Rp19.414.000,00	Rp0,00	Rp0,00	Rp0,00	Rp19.414.000,00	
7	**01**	**02**	**2.01**		**Koordinasi Penyelenggaraan Kegiatan Pemerintahan di Tingkat Kecamatan**				Rp19.414.000,00	Rp0,00	Rp0,00	Rp0,00	Rp19.414.000,00	
7	01	02	2.01	0001	Koordinasi/Sinergi Perencanaan dan Pelaksanaan Kegiatan Pemerintahan dengan Perangkat Daerah dan Instansi Vertikal Terkait		Kab. Nias Selatan, Aramo, Semua Kelurahan/Desa		Rp11.037.500,00	Rp0,00	Rp0,00	Rp0,00	Rp11.037.500,00	
7	01	02	2.01	0002	Peningkatan Efektifitas Kegiatan Pemerintahan di Tingkat Kecamatan		Kab. Nias Selatan, Aramo, Semua Kelurahan/Desa		Rp8.376.500,00	Rp0,00	Rp0,00	Rp0,00	Rp8.376.500,00	
7	**01**	**05**			**PROGRAM PENYELENGGARAAN URUSAN PEMERINTAHAN UMUM**				Rp22.437.500,00	Rp0,00	Rp0,00	Rp0,00	Rp22.437.500,00	
7	**01**	**05**	**2.01**		**Penyelenggaraan Urusan Pemerintahan Umum Sesuai Penugasan Kepala Daerah**				Rp22.437.500,00	Rp0,00	Rp0,00	Rp0,00	Rp22.437.500,00	
7	01	05	2.01	0006	Pengembangan Kehidupan Demokrasi berdasarkan Pancasila		Kab. Nias Selatan, Aramo, Semua Kelurahan/Desa		Rp22.437.500,00	Rp0,00	Rp0,00	Rp0,00	Rp22.437.500,00	

Rencana Realisasi Belanja per Bulan*) (Rp)	
Januari	Rp11.500.300,00
Februari	Rp3.807.000,00
Maret	Rp90.378.350,00
April	Rp14.321.500,00
Mei	Rp18.500.000,00
Juni	Rp39.340.350,00
Juli	Rp24.837.500,00
Agustus	Rp21.100.000,00
September	Rp15.360.000,00
Oktober	Rp4.855.000,00
November	Rp6.000.000,00
Desember	Rp0,00
Jumlah	**Rp250.000.000,00**

Telukdalam, Tanggal 2 Januari 2025
CAMAT ARAMO

JOB HONEKO PANDURU, S.Pd., MA
NIP. 197208011994121002

Mengesahkan,
PPKD

AFERILI HARITA, SE, MA
NIP. 196804082005021001

KABUPATEN NIAS SELATAN

PERSETUJUAN REKAPITULASI
DOKUMEN PELAKSANAAN ANGGARAN
SATUAN KERJA PERANGKAT DAERAH
(DPA-SKPD)

TAHUN ANGGARAN 2025

Berdasarkan hasil verifikasi Tim Anggaran Pemerintah Daerah atas seluruh dokumen pelaksanaan anggaran satuan kerja perangkat daerah:

a. Nama : INSAFI WALI
b. NIP : 196708232001031001
c. Jabatan : CAMAT PULAU-PULAU BATU TIMUR

menyetujui untuk dilakukan pengesahan atas dokumen pelaksanaan anggaran satuan kerja perangkat daerah Pemerintah Kab. Nias Selatan sebagai dasar pelaksanaan anggaran daerah Tahun Anggaran 2025

Kode	Nama Formulir
DPA-SKPD	Ringkasan DPA SKPD
DPA-PENDAPATAN SKPD	Rincian Anggaran Pendapatan SKPD
DPA-BELANJA SKPD	Rincian Anggaran Belanja SKPD
DPA-PEMBIAYAAN SKPD	Rincian Anggaran Pembiayaan Daerah SKPD

Demikian disampaikan dan dipergunakan sebagaimana mestinya.

Disetujui oleh,
Sekretaris Daerah

Dr. [illegible] HA, MM
NIP: [illegible]4121992031022

Telok Dalam, Tanggal 02 Januari 2025
Disetujui oleh,
PPKD

AFERIJI HARITA, SE.,NA.
NIP: 196804062005021001

KABUPATEN NIAS SELATAN

DOKUMEN PELAKSANAAN ANGGARAN
SATUAN KERJA PERANGKAT DAERAH
(DPA-SKPD)

TAHUN ANGGARAN 2025

URUSAN PEMERINTAHAN	: 7 - UNSUR KEWILAYAHAN
BIDANG URUSAN	: 7.01 - KECAMATAN
ORGANISASI	: 7.01.0.00.0.00.16.0000 - Kecamatan Pulau-Pulau Batu Timur

B. Nama	: INSAFI WAU
b. NIP	: 196709232001031001
C. Jabatan	: CAMAT PULAU-PULAU BATU TIMUR

Kode	Nama Formulir
DPA-PENDAPATAN SKPD	Rincian Anggaran Pendapatan SKPD
DPA-BELANJA SKPD	Rincian Anggaran Belanja SKPD
DPA-BELANJA SKPD	Rincian Anggaran Pembiayaan Daerah SKPD

Disahkan oleh,
PPKD

AFERILI HARITA, SE.MA.
NIP. 196[illegible]005021001

[illegible], Tanggal 02 Januari 2025
[illegible]na Anggaran

INSAFI WAU
NIP. 196709232001031001

DOKUMEN PELAKSANAAN ANGGARAN SATUAN KERJA PERANGKAT DAERAH PEMERINTAH KAB. NIAS SELATAN TAHUN ANGGARAN 2025	DPA-SKPD
Nomor : DPA/A.1/7.01.0.00.0.00.16.0000/001/2025	
Organisasi : 7.01.0.00.0.00.16.0000 - Kecamatan Pulau-Pulau Batu Timur	

Ringkasan Dokumen Pelaksanaan Anggaran Pendapatan dan Belanja Daerah
Satuan Kerja Perangkat Daerah

Kode Rekening			Uraian	Jumlah (Rp)
			Jumlah Pendapatan	Rp0,00
5	1		**BELANJA OPERASI**	**Rp266.040.000,00**
5	1	02	Belanja Barang dan Jasa	Rp266.040.000,00
5	2		**BELANJA MODAL**	**Rp8.960.000,00**
5	2	02	Belanja Modal Peralatan dan Mesin	Rp8.960.000,00
			Jumlah Belanja	Rp275.000.000,00
			Total Surplus/(Defisit)	(Rp275.000.000,00)
			Jumlah Penerimaan Pembiayaan	Rp0,00
			Jumlah Pengeluaran Pembiayaan	Rp0,00
			Pembiayaan Neto	Rp0,00

Rencana Realisasi Penerimaan per Bulan*) (Rp)		Rencana Realisasi Rencana Penerikan Dana per Bulan*) (Rp)	
Januari	Rp0,00	Januari	Rp54.005.300,00
Februari	Rp0,00	Februari	Rp22.080.000,00
Maret	Rp0,00	Maret	Rp10.580.000,00
April	Rp0,00	April	Rp24.830.000,00
Mei	Rp0,00	Mei	Rp22.080.000,00
Juni	Rp0,00	Juni	Rp19.580.000,00
Juli	Rp0,00	Juli	Rp24.460.300,00
Agustus	Rp0,00	Agustus	Rp32.214.400,00
September	Rp0,00	September	Rp18.580.000,00
Oktober	Rp0,00	Oktober	Rp21.430.000,00
November	Rp0,00	November	Rp8.580.000,00
Desember	Rp0,00	Desember	Rp7.580.000,00
Jumlah	**Rp0,00**	**Jumlah**	**Rp275.000.000,00**

Tanda Dalam, [illegible] 02 Januari 2025
[illegible] BATU TIMUR

INSET WAL
NIP. [illegible]

Mengesahkan,
PPKD

APERLI HARITA, SE.,MA.
NIP. [illegible]

Tim Anggaran Pemerintah Daerah

No.	Nama	NIP	Jabatan	Tanda Tangan
1.	EDINA MARTURIANA DUHA, SE.,MM	197703132009032006	Sekretaris TAPD	
2.	FATALOZA GIAWA, SH.,MH	196707012002121004	Anggota TAPD	
3.	ERLINA HAREFA, S.Kom.,M.I.P	198007102010012015	Anggota TAPD	
4.	ANTON NIUS TELAUMBANUA, SH	198204032009031007	Anggota TAPD	
5.	DESMAN HULU, ST	197012232010011019	Anggota TAPD	

DOKUMEN PELAKSANAAN ANGGARAN SATUAN KERJA PERANGKAT DAERAH KAB. NIAS SELATAN TAHUN ANGGARAN 2025	FORMULIR DPA - PEMBIAYAAN SKPD
Nomor : DPA/A.1/7.01.0.00.0.00.16.0000/001/2025 Organisasi : 7.01.0.00.0.00.16.0000 - CAMAT PULAU-PULAU BATU TIMUR	

Ringkasan Dokumen Pelaksanaan Anggaran Pembiayaan
Satuan Kerja Perangkat Daerah

Kode Rekening	Uraian	Jumlah (Rp)
	Jumlah Penerimaan Pembiayaan	Rp0,00
	Jumlah Pengeluaran Pembiayaan	Rp0,00

Rencana Realisasi Penerimaan Pembiayaan per Bulan*) (Rp)		Rencana Realisasi Pengeluaran Pembiayaan per Bulan*) (Rp)	
Januari	Rp0,00	Januari	Rp0,00
Februari	Rp0,00	Februari	Rp0,00
Maret	Rp0,00	Maret	Rp0,00
April	Rp0,00	April	Rp0,00
Mei	Rp0,00	Mei	Rp0,00
Juni	Rp0,00	Juni	Rp0,00
Juli	Rp0,00	Juli	Rp0,00
Agustus	Rp0,00	Agustus	Rp0,00
September	Rp0,00	September	Rp0,00
Oktober	Rp0,00	Oktober	Rp0,00
November	Rp0,00	November	Rp0,00
Desember	Rp0,00	Desember	Rp0,00
Jumlah	**Rp0,00**	**Jumlah**	**Rp0,00**

Tanggal 02 Januari 2025
CAMAT PULAU-PULAU BATU TIMUR

INSEPTIAWAU
NIP. [illegible]2001031001

Mengesahkan,
PPKD

AFERILI HARIA, SE.MA.
NIP. [illegible]

Tim Anggaran Pemerintah Daerah

No.	Nama	NIP	Jabatan	Tanda Tangan
1.	EDINA MARTURIANA DUHA, SE.,MM	197703132009032006	Sekretaris TAPD	
2.	FATALOZA GIAWA, SH.,MH	196707012002121004	Anggota TAPD	
3.	ERLINA HAREFA, S.Kom.,M.I.P	196907102010012015	Anggota TAPD	
4.	ANTON NIUS TELAUMBANUA, SH	198204032009031007	Anggota TAPD	
5.	DESMAN HULU, ST	197812232010011019	Anggota TAPD	

*) Sesuai periodisasi SPD

DOKUMEN PELAKSANAAN ANGGARAN
SATUAN KERJA PERANGKAT DAERAH
KAB. NIAS SELATAN
TAHUN ANGGARAN 2025

FORMULIR DPA-BELANJA SKPD

Nomor DPA : DPA/A.1/7.01.0.00.0.00.16.0000/001/2025

SKPD : 7.01.0.00.0.00.16.0000 - Kecamatan Pulau-Pulau Batu Timur

Rekapitulasi Dokumen Pelaksanaan Belanja Berdasarkan Program, Kegiatan, dan Sub Kegiatan

Urusan	Bidang Urusan	Program	Kegiatan	Sub Kegiatan	Uraian	Sumber Dana	Lokasi	Jumlah					
								T-1	Tahun				T+1
									Belanja Operasi	Belanja Modal	Belanja Tidak Terduga	Belanja Transfer	Jumlah
7.01.0.00.0.00.16.0000 - Kecamatan Pulau-Pulau Batu Timur									Rp266.040.000,00	Rp8.960.000,00	Rp0,00	Rp0,00	Rp275.000.000,00	
7					UNSUR KEWILAYAHAN				Rp266.040.000,00	Rp8.960.000,00	Rp0,00	Rp0,00	Rp275.000.000,00	
7	01				KECAMATAN				Rp266.040.000,00	Rp8.960.000,00	Rp0,00	Rp0,00	Rp275.000.000,00	
7	01	01			PROGRAM PENUNJANG URUSAN PEMERINTAHAN DAERAH KABUPATEN/KOTA				Rp249.347.100,00	Rp8.960.000,00	Rp0,00	Rp0,00	Rp258.307.100,00	
7	01	01	2.01		Perencanaan, Penganggaran, dan Evaluasi Kinerja Perangkat Daerah				Rp9.000.200,00	Rp0,00	Rp0,00	Rp0,00	Rp9.000.200,00	
7	01	01	2.01	0001	Penyusunan Dokumen Perencanaan Perangkat Daerah		Kab. Nias Selatan, Pulau-Pulau Batu Timur, Semua Kelurahan/Desa		Rp1.500.600,00	Rp0,00	Rp0,00	Rp0,00	Rp1.500.600,00	
7	01	01	2.01	0002	Koordinasi dan Penyusunan Dokumen RKA-SKPD		Kab. Nias Selatan, Pulau-Pulau Batu Timur, Semua Kelurahan/Desa		Rp1.500.300,00	Rp0,00	Rp0,00	Rp0,00	Rp1.500.300,00	
7	01	01	2.01	0003	Koordinasi dan Penyusunan Dokumen Perubahan RKA-SKPD		Kab. Nias Selatan, Pulau-Pulau Batu Timur, Semua Kelurahan/Desa		Rp1.500.300,00	Rp0,00	Rp0,00	Rp0,00	Rp1.500.300,00	
7	01	01	2.01	0004	Koordinasi dan Penyusunan DPA-SKPD		Kab. Nias Selatan, Pulau-Pulau Batu Timur, Semua Kelurahan/Desa		Rp1.499.700,00	Rp0,00	Rp0,00	Rp0,00	Rp1.499.700,00	
7	01	01	2.01	0005	Koordinasi dan Penyusunan Perubahan DPA- SKPD		Kab. Nias Selatan, Pulau-Pulau Batu Timur, Semua Kelurahan/Desa		Rp1.500.000,00	Rp0,00	Rp0,00	Rp0,00	Rp1.500.000,00	
7	01	01	2.01	0006	Koordinasi dan Penyusunan Laporan Capaian Kinerja dan Ikhtisar Realisasi Kinerja SKPD		Kab. Nias Selatan, Pulau-Pulau Batu Timur, Semua Kelurahan/Desa		Rp1.499.300,00	Rp0,00	Rp0,00	Rp0,00	Rp1.499.300,00	
7	01	01	2.02		Administrasi Keuangan Perangkat Daerah				Rp26.999.300,00	Rp0,00	Rp0,00	Rp0,00	Rp26.999.300,00	
7	01	01	2.02	0001	Penyediaan Gaji dan Tunjangan ASN		Kab. Nias Selatan, Pulau-Pulau Batu Timur, Semua Kelurahan/Desa		Rp24.960.000,00	Rp0,00	Rp0,00	Rp0,00	Rp24.960.000,00	
7	01	01	2.02	0005	Koordinasi dan Penyusunan Laporan Keuangan Akhir Tahun SKPD		Kab. Nias Selatan, Pulau-Pulau Batu Timur, Semua Kelurahan/Desa		Rp2.039.300,00	Rp0,00	Rp0,00	Rp0,00	Rp2.039.300,00	
7	01	01	2.05		Administrasi Kepegawaian Perangkat Daerah				Rp6.000.000,00	Rp0,00	Rp0,00	Rp0,00	Rp6.000.000,00	
7	01	01	2.05	0002	Pengadaan Pakaian Dinas beserta Atribut Kelengkapannya		Kab. Nias Selatan, Pulau Pulau Batu Timur, Semua Kelurahan/Desa		Rp6.000.000,00	Rp0,00	Rp0,00	Rp0,00	Rp6.000.000,00	
7	01	01	2.06		Administrasi Umum Perangkat Daerah				Rp142.347.600,00	Rp8.960.000,00	Rp0,00	Rp0,00	Rp151.307.600,00	

Urusan	Bidang Urusan	Program	Kegiatan	Sub Kegiatan	Uraian	Sumber Dana	Lokasi	Jumlah						
								T-1	Tahun					T+1
									Belanja Operasi	Belanja Modal	Belanja Tidak Terduga	Belanja Transfer	Jumlah	
7	01	01	2.06	0002	Penyediaan Peralatan dan Perlengkapan Kantor		Kab. Nias Selatan, Pulau-Pulau Batu Timur, Semua Kelurahan/Desa		Rp0,00	Rp8.960.000,00	Rp0,00	Rp0,00	Rp8.960.000,00	
7	01	01	2.06	0004	Penyediaan Bahan Logistik Kantor		Kab. Nias Selatan, Pulau-Pulau Batu Timur, Semua Kelurahan/Desa		Rp12.980.100,00	Rp0,00	Rp0,00	Rp0,00	Rp12.980.100,00	
7	01	01	2.06	0005	Penyediaan Barang Cetakan dan Penggandaan		Kab. Nias Selatan, Pulau-Pulau Batu Timur, Semua Kelurahan/Desa		Rp3.137.500,00	Rp0,00	Rp0,00	Rp0,00	Rp3.137.500,00	
7	01	01	2.06	0008	Fasilitasi Kunjungan Tamu		Kab. Nias Selatan, Pulau-Pulau Batu Timur, Semua Kelurahan/Desa		Rp26.130.000,00	Rp0,00	Rp0,00	Rp0,00	Rp26.130.000,00	
7	01	01	2.06	0009	Penyelenggaraan Rapat Koordinasi dan Konsultasi SKPD		Kab. Nias Selatan, Pulau-Pulau Batu Timur, Semua Kelurahan/Desa		Rp100.100.000,00	Rp0,00	Rp0,00	Rp0,00	Rp100.100.000,00	
7	01	01	2.08		Penyediaan Jasa Penunjang Urusan Pemerintahan Daerah				Rp66.000.000,00	Rp0,00	Rp0,00	Rp0,00	Rp66.000.000,00	
7	01	01	2.08	0001	Penyediaan Jasa Surat Menyurat		Kab. Nias Selatan, Pulau-Pulau Batu Timur, Semua Kelurahan/Desa		Rp3.000.000,00	Rp0,00	Rp0,00	Rp0,00	Rp3.000.000,00	
7	01	01	2.08	0002	Penyediaan Jasa Komunikasi, Sumber Daya Air dan Listrik		Kab. Nias Selatan, Pulau-Pulau Batu Timur, Semua Kelurahan/Desa		Rp20.000.000,00	Rp0,00	Rp0,00	Rp0,00	Rp20.000.000,00	
7	01	01	2.08	0004	Penyediaan Jasa Pelayanan Umum Kantor		Kab. Nias Selatan, Pulau-Pulau Batu Timur, Semua Kelurahan/Desa		Rp43.000.000,00	Rp0,00	Rp0,00	Rp0,00	Rp43.000.000,00	
7	01	02			PROGRAM PENYELENGGARAAN PEMERINTAHAN DAN PELAYANAN PUBLIK				Rp5.058.500,00	Rp0,00	Rp0,00	Rp0,00	Rp5.058.500,00	
7	01	02	2.01		Koordinasi Penyelenggaraan Kegiatan Pemerintahan di Tingkat Kecamatan				Rp5.058.500,00	Rp0,00	Rp0,00	Rp0,00	Rp5.058.500,00	
7	01	02	2.01	0001	Koordinasi/Sinergi Perencanaan dan Pelaksanaan Kegiatan Pemerintahan dengan Perangkat Daerah dan Instansi Vertikal Terkait		Kab. Nias Selatan, Pulau-Pulau Batu Timur, Semua Kelurahan/Desa		Rp5.058.500,00	Rp0,00	Rp0,00	Rp0,00	Rp5.058.500,00	
7	01	05			PROGRAM PENYELENGGARAAN URUSAN PEMERINTAHAN UMUM				Rp10.053.200,00	Rp0,00	Rp0,00	Rp0,00	Rp10.053.200,00	
7	01	05	2.01		Penyelenggaraan Urusan Pemerintahan Umum Sesuai Penugasan Kepala Daerah				Rp10.053.200,00	Rp0,00	Rp0,00	Rp0,00	Rp10.053.200,00	
7	01	05	2.01	0005	Pengembangan Kehidupan Demokrasi berdasarkan Pancasila		Kab. Nias Selatan, Pulau-Pulau Batu Timur, Semua Kelurahan/Desa		Rp10.053.200,00	Rp0,00	Rp0,00	Rp0,00	Rp10.053.200,00	
7	01	06			PROGRAM PEMBINAAN DAN PENGAWASAN PEMERINTAHAN DESA				Rp1.581.200,00	Rp0,00	Rp0,00	Rp0,00	Rp1.581.200,00	
7	01	06	2.01		Fasilitasi, Rekomendasi dan Koordinasi Pembinaan dan Pengawasan Pemerintahan Desa				Rp1.581.200,00	Rp0,00	Rp0,00	Rp0,00	Rp1.581.200,00	

Urusan	Bidang Urusan	Program	Kegiatan	Sub Kegiatan	Uraian	Sumber Dana	Lokasi	Jumlah						
								T-1	Tahun					T+1
									Belanja Operasi	Belanja Modal	Belanja Tidak Terduga	Belanja Transfer	Jumlah	
7	01	06	2.01	0003	Fasilitasi Pengelolaan Keuangan Desa dan Pendayagunaan Aset Desa		Kab. Nias Selatan, Pulau-Pulau Batu Timur, Semua Kelurahan/Desa		Rp1.581.200,00	Rp0,00	Rp0,00	Rp0,00	Rp1.581.200,00	

Rencana Realisasi Belanja per Bulan*) (Rp)	
Januari	Rp54.005.300,00
Februari	Rp32.080.000,00
Maret	Rp18.580.000,00
April	Rp24.830.000,00
Mei	Rp22.080.000,00
Juni	Rp19.580.000,00
Juli	Rp24.460.300,00
Agustus	Rp32.214.400,00
September	Rp16.580.000,00
Oktober	Rp21.430.000,00
November	Rp6.580.000,00
Desember	Rp7.580.000,00
Jumlah	**Rp275.000.000,00**

Teluk Dalam, Tanggal 02 Januari 2025
KABUPATEN PULAU-PULAU BATU TIMUR

PEMERINTAH KABUPATEN NIAS SELATAN

[illegible] WAU
NIP. [illegible]703232001031001

Mengesahkan,
PPKD

PEMERINTAH NIAS SELATAN

AFERILI HARITA, SE., MA.
NIP. 19[illegible]04002005031001

Tim Anggaran Pemerintah Daerah

No.	Nama	NIP	Jabatan	Tanda Tangan
1.	EDINA MARTURIANA DUHA, SE.,MM	197703132006032006	Sekretaris TAPD	
2.	FATALOZA DIAWA, SH.,MH	196707012002121004	Anggota TAPD	
3.	ERLINA HAREFA, S.Kom.,M.I.P	198007102010012015	Anggota TAPD	
4.	ANTON NIUS TELAUMBANUA, SH	198204032006031007	Anggota TAPD	
5.	DESMAN HULU, ST	197912232010011019	Anggota TAPD	

*) Sesuai periodisasi SPD

KABUPATEN NIAS SELATAN

DOKUMEN PELAKSANAAN ANGGARAN
SATUAN KERJA PERANGKAT DAERAH
(DPA-SKPD)

TAHUN ANGGARAN 2025

URUSAN PEMERINTAHAN	: 7 - UNSUR KEWILAYAHAN
BIDANG URUSAN	: 7.01 - KECAMATAN
ORGANISASI	: 7.01.0.00.0.00.17.0000 - Kecamatan Mazo

a. Nama : HERIUS LASE, S.Pd
b. NIP : 198606172011011001
c. Jabatan : CAMAT MAZO

Kode	Nama Formulir
DPA-PENDAPATAN SKPD	Rincian Anggaran Pendapatan SKPD
DPA-BELANJA SKPD	Rincian Anggaran Belanja SKPD
DPA-BELANJA SKPD	Rincian Anggaran Pembiayaan Daerah SKPD

Disahkan oleh
PPKD

AFERILI HARTA, SE.,MA.
NIP. 19680308200503 1001

Teluk Dalam, Tanggal 02 Januari 2025
Pengguna Anggaran

HERIUS LASE, S.Pd
NIP. 198606172011011001

DOKUMEN PELAKSANAAN ANGGARAN
SATUAN KERJA PERANGKAT DAERAH

PEMERINTAH KAB. NIAS SELATAN
TAHUN ANGGARAN 2025

DPA-SKPD

Nomor : DPA/A.1/7.01.0.00.0.00.17.0000/001/2025
Organisasi : 7.01.0.00.0.00.17.0000 - Kecamatan Mazo

Ringkasan Dokumen Pelaksanaan Anggaran Pendapatan dan Belanja Daerah
Satuan Kerja Perangkat Daerah

Kode Rekening			Uraian	Jumlah (Rp)
			Jumlah Pendapatan	**Rp0,00**
5	**1**		**BELANJA OPERASI**	**Rp250.000.000,00**
5	1	01	Belanja Pegawai	Rp186.350,00
5	1	02	Belanja Barang dan Jasa	Rp249.813.650,00
			Jumlah Belanja	**Rp250.000.000,00**
			Total Surplus/(Defisit)	**(Rp250.000.000,00)**
			Jumlah Penerimaan Pembiayaan	**Rp0,00**
			Jumlah Pengeluaran Pembiayaan	**Rp0,00**
			Pembiayaan Neto	**Rp0,00**

Rencana Realisasi Penerimaan per Bulan*) (Rp)		Rencana Realisasi Rencana Penarikan Dana per Bulan*) (Rp)	
Januari	Rp0,00	Januari	Rp27.500.000,00
Februari	Rp0,00	Februari	Rp3.250.000,00
Maret	Rp0,00	Maret	Rp38.703.600,00
April	Rp0,00	April	Rp16.168.500,00
Mei	Rp0,00	Mei	Rp17.107.250,00
Juni	Rp0,00	Juni	Rp24.000.000,00
Juli	Rp0,00	Juli	Rp35.000.000,00
Agustus	Rp0,00	Agustus	Rp20.000.000,00
September	Rp0,00	September	Rp19.000.000,00
Oktober	Rp0,00	Oktober	Rp28.760.000,00
November	Rp0,00	November	Rp20.510.650,00
Desember	Rp0,00	Desember	Rp0,00
Jumlah	**Rp0,00**	**Jumlah**	**Rp250.000.000,00**

Teluk Dalam, Tanggal 02 Januari 2025
CAMAT MAZO

HERIJS LASE, S.Pd
NIP. 198606172011011001

Mengesahkan,
PPKD

AFERILI HARITA, SE.,MA.
NIP. 196804082005021001

Tim Anggaran Pemerintah Daerah

No.	Nama	NIP	Jabatan	Tanda Tangan
1	EDINA MARTURIANA DUHA, SE.,MM	197703132009032006	Sekretaris TAPD	
2	FATALOZA GIAWA, SH.,MH	196707012002121004	Anggota TAPD	
3	ERLINA HAREFA, S.Kom.,M.I.P	198007102010012015	Anggota TAPD	
4	ANTON NIUS TELAUMBANUA, SH	198204032009031007	Anggota TAPD	
5	DESMAN HULU, ST	197912232010011019	Anggota TAPD	

DOKUMEN PELAKSANAAN ANGGARAN
SATUAN KERJA PERANGKAT DAERAH

KAB. NIAS SELATAN
TAHUN ANGGARAN 2025

FORMULIR
DPA-BELANJA
SKPD

Nomor DPA : DPA/A.1/7.01.0.00.0.00.17.0000/001/2025

SKPD : 7.01.0.00.0.00.17.0000 - Kecamatan Mazo

Rekapitulasi Dokumen Pelaksanaan Belanja Berdasarkan Program, Kegiatan, dan Sub Kegiatan

Urusan	Bidang Urusan	Program	Kegiatan	Sub Kegiatan	Uraian	Sumber Dana	Lokasi	Jumlah					
								T-1	Tahun				T+1
									Belanja Operasi	Belanja Modal	Belanja Tidak Terduga	Belanja Transfer	Jumlah
7.01.0.00.0.00.17.0000 - Kecamatan Mazo									Rp250.000.000,00	Rp0,00	Rp0,00	Rp0,00	Rp250.000.000,00	
7					UNSUR KEWILAYAHAN				Rp250.000.000,00	Rp0,00	Rp0,00	Rp0,00	Rp250.000.000,00	
7	01				KECAMATAN				Rp250.000.000,00	Rp0,00	Rp0,00	Rp0,00	Rp250.000.000,00	
7	01	01			PROGRAM PENUNJANG URUSAN PEMERINTAHAN DAERAH KABUPATEN/KOTA				Rp235.986.400,00	Rp0,00	Rp0,00	Rp0,00	Rp235.986.400,00	
7	01	01	2.01		Perencanaan, Penganggaran, dan Evaluasi Kinerja Perangkat Daerah				Rp13.238.000,00	Rp0,00	Rp0,00	Rp0,00	Rp13.238.000,00	
7	01	01	2.01	0002	Koordinasi dan Penyusunan Dokumen RKA-SKPD		Kab. Nias Selatan, Semua Kecamatan, Semua Kelurahan/Desa		Rp2.343.500,00	Rp0,00	Rp0,00	Rp0,00	Rp2.343.500,00	
7	01	01	2.01	0003	Koordinasi dan Penyusunan Dokumen Perubahan RKA-SKPD		Kab. Nias Selatan, Semua Kecamatan, Semua Kelurahan/Desa		Rp2.319.500,00	Rp0,00	Rp0,00	Rp0,00	Rp2.319.500,00	
7	01	01	2.01	0004	Koordinasi dan Penyusunan DPA-SKPD		Kab. Nias Selatan, Semua Kecamatan, Semua Kelurahan/Desa		Rp2.596.000,00	Rp0,00	Rp0,00	Rp0,00	Rp2.596.000,00	
7	01	01	2.01	0005	Koordinasi dan Penyusunan Perubahan DPA- SKPD		Kab. Nias Selatan, Semua Kecamatan, Semua Kelurahan/Desa		Rp2.541.500,00	Rp0,00	Rp0,00	Rp0,00	Rp2.541.500,00	
7	01	01	2.01	0006	Koordinasi dan Penyusunan Laporan Capaian Kinerja dan Ikhtisar Realisasi Kinerja SKPD		Kab. Nias Selatan, Semua Kecamatan, Semua Kelurahan/Desa		Rp3.437.500,00	Rp0,00	Rp0,00	Rp0,00	Rp3.437.500,00	
7	01	01	2.02		Administrasi Keuangan Perangkat Daerah				Rp36.237.750,00	Rp0,00	Rp0,00	Rp0,00	Rp36.237.750,00	
7	01	01	2.02	0001	Penyediaan Gaji dan Tunjangan ASN		Kab. Nias Selatan, Semua Kecamatan, Semua Kelurahan/Desa		Rp29.946.350,00	Rp0,00	Rp0,00	Rp0,00	Rp29.946.350,00	
7	01	01	2.02	0005	Koordinasi dan Penyusunan Laporan Keuangan Akhir Tahun SKPD		Kab. Nias Selatan, Semua Kecamatan, Semua Kelurahan/Desa		Rp3.174.650,00	Rp0,00	Rp0,00	Rp0,00	Rp3.174.650,00	

Urusan	Bidang Urusan	Program	Kegiatan	Sub Kegiatan	Uraian	Sumber Dana	Lokasi	Jumlah						
								T-1	Tahun					T+1
									Belanja Operasi	Belanja Modal	Belanja Tidak Terduga	Belanja Transfer	Jumlah	
7	01	01	2.02	0007	Koordinasi dan Penyusunan Laporan Keuangan Bulanan/ Triwulanan/ Semesteran SKPD		Kab. Nias Selatan, Semua Kecamatan, Semua Kelurahan/Desa		Rp3.116.750,00	Rp0,00	Rp0,00	Rp0,00	Rp3.116.750,00	
7	**01**	**01**	**2.06**		**Administrasi Umum Perangkat Daerah**				Rp150.510.650,00	Rp0,00	Rp0,00	Rp0,00	Rp150.510.650,00	
7	01	01	2.06	0004	Penyediaan Bahan Logistik Kantor		Kab. Nias Selatan, Semua Kecamatan, Semua Kelurahan/Desa		Rp40.410.650,00	Rp0,00	Rp0,00	Rp0,00	Rp40.410.650,00	
7	01	01	2.06	0009	Penyelenggaraan Rapat Koordinasi dan Konsultasi SKPD		Kab. Nias Selatan, Semua Kecamatan, Semua Kelurahan/Desa		Rp110.100.000,00	Rp0,00	Rp0,00	Rp0,00	Rp110.100.000,00	
7	**01**	**01**	**2.08**		**Penyediaan Jasa Penunjang Urusan Pemerintahan Daerah**				Rp36.000.000,00	Rp0,00	Rp0,00	Rp0,00	Rp36.000.000,00	
7	01	01	2.08	0004	Penyediaan Jasa Pelayanan Umum Kantor		Kab. Nias Selatan, Semua Kecamatan, Semua Kelurahan/Desa		Rp36.000.000,00	Rp0,00	Rp0,00	Rp0,00	Rp36.000.000,00	
7	**01**	**02**			**PROGRAM PENYELENGGARAAN PEMERINTAHAN DAN PELAYANAN PUBLIK**				Rp3.893.500,00	Rp0,00	Rp0,00	Rp0,00	Rp3.893.500,00	
7	**01**	**02**	**2.01**		**Koordinasi Penyelenggaraan Kegiatan Pemerintahan di Tingkat Kecamatan**				Rp3.893.500,00	Rp0,00	Rp0,00	Rp0,00	Rp3.893.500,00	
7	01	02	2.01	0001	Koordinasi/Sinergi Perencanaan dan Pelaksanaan Kegiatan Pemerintahan dengan Perangkat Daerah dan Instansi Vertikal Terkait		Kab. Nias Selatan, Mazo, Semua Kelurahan/Desa		Rp3.893.500,00	Rp0,00	Rp0,00	Rp0,00	Rp3.893.500,00	
7	**01**	**05**			**PROGRAM PENYELENGGARAAN URUSAN PEMERINTAHAN UMUM**				Rp8.020.100,00	Rp0,00	Rp0,00	Rp0,00	Rp8.020.100,00	
7	**01**	**05**	**2.01**		**Penyelenggaraan Urusan Pemerintahan Umum Sesuai Penugasan Kepala Daerah**				Rp8.020.100,00	Rp0,00	Rp0,00	Rp0,00	Rp8.020.100,00	
7	01	05	2.01	0006	Pengembangan Kehidupan Demokrasi berdasarkan Pancasila		Kab. Nias Selatan, Semua Kecamatan, Semua Kelurahan/Desa		Rp8.020.100,00	Rp0,00	Rp0,00	Rp0,00	Rp8.020.100,00	
7	**01**	**06**			**PROGRAM PEMBINAAN DAN PENGAWASAN PEMERINTAHAN DESA**				Rp2.100.000,00	Rp0,00	Rp0,00	Rp0,00	Rp2.100.000,00	
7	**01**	**06**	**2.01**		**Fasilitasi, Rekomendasi dan Koordinasi Pembinaan dan Pengawasan Pemerintahan Desa**				Rp2.100.000,00	Rp0,00	Rp0,00	Rp0,00	Rp2.100.000,00	
7	01	06	2.01	0002	Fasilitasi Administrasi Tata Pemerintahan Desa		Kab. Nias Selatan, Semua Kecamatan, Semua Kelurahan/Desa		Rp2.100.000,00	Rp0,00	Rp0,00	Rp0,00	Rp2.100.000,00	

Rencana Realisasi Belanja per Bulan*) (Rp)	
Rp27.500.000,00	
Februari	Rp3.250.000,00

Maret	Rp38.703.600,00
April	Rp16.168.500,00
Mei	Rp17.197.250,00
Juni	Rp24.000.000,00
Juli	Rp35.000.000,00
Agustus	Rp20.000.000,00
September	Rp19.000.000,00
Oktober	Rp28.760.000,00
November	Rp20.510.650,00
Desember	Rp0,00
Jumlah	**Rp250.000.000,00**

Telukdalam, 02 Januari 2025
CAMAT MAZO

HERMAN LAGE, S.Pd
NIP. 19[illegible]72011011001

Mengesahkan,
PPKD

AFERILI HARITA, SE, MA
NIP. 19[illegible]0021001

Tim Anggaran Pemerintah Daerah

No.	Nama	NIP	Jabatan	Tanda Tangan
1.	EDINA MARTURIANA DUHA, SE.,MM	197703132009032006	Sekretaris TAPD	
2.	FATALOZA GIAWA, SH.,MH	196707012002121004	Anggota TAPD	
3.	ERLINA HAREFA, S.Kom.,M.I.P	198007102010012015	Anggota TAPD	
4.	ANTON NIUS TELAUMBANUA, SH	198204032009031007	Anggota TAPD	
5.	DESMAN HULU, ST	197912232010011019	Anggota TAPD	

*) Sesuai periodisasi SPD

KABUPATEN NIAS SELATAN

PERSETUJUAN REKAPITULASI
DOKUMEN PELAKSANAAN ANGGARAN
SATUAN KERJA PERANGKAT DAERAH
(DPA-SKPD)

TAHUN ANGGARAN 2025

Berdasarkan hasil verifikasi Tim Anggaran Pemerintah Daerah atas seluruh dokumen pelaksanaan anggaran satuan kerja perangkat daerah

a. Nama RONALDIN FAU, SH.,MH.
b. NIP 198405222010011018
c. Jabatan CAMAT FANAYAMA

menyetujui untuk dilakukan pengesahan atas dokumen pelaksanaan anggaran satuan kerja perangkat daerah Pemerintah Kab. Nias Selatan sebagai dasar pelaksanaan anggaran daerah Tahun Anggaran 2025

Kode	Nama Formulir
DPA-SKPD	Ringkasan DPA SKPD
DPA-PENDAPATAN SKPD	Rincian Anggaran Pendapatan SKPD
DPA-BELANJA SKPD	Rincian Anggaran Belanja SKPD
DPA-PEMBIAYAAN SKPD	Rincian Anggaran Pembiayaan Daerah SKPD

Demikian disampaikan dan dipergunakan sebagaimana mestinya.

Disetujui oleh,
Sekretaris Daerah

PEMERINTAH KABUPATEN NIAS SELATAN SEKRETARIAT DAERAH

K. AKHTIAR ZUHRI, MH
NIP. [illegible]1022

Teluk Dalam, Tanggal 02 Januari 2025
Disahkan oleh,
PPKD

PEMERINTAH KABUPATEN NIAS SELATAN "PPKD" PEJABAT PENGELOLAAN KEUANGAN DAERAH

AFERIL HARITA, SE.,MA.
NIP: 196804082005021001

KABUPATEN NIAS SELATAN

DOKUMEN PELAKSANAAN ANGGARAN
SATUAN KERJA PERANGKAT DAERAH
(DPA SKPD)

TAHUN ANGGARAN 2025

URUSAN PEMERINTAHAN	7 - UNSUR KEWILAYAHAN
BIDANG URUSAN	7.01 - KECAMATAN
ORGANISASI	7.01.0.00.0.00.18.0000 - Kecamatan Fanayama

a. Nama	RONALDIN FAU, SH.,MH
b. NIP	198408222510011018
c. Jabatan	CAMAT FANAYAMA

Kode	Nama Formulir
DPA PENDAPATAN SKPD	Rincian Anggaran Pendapatan SKPD
DPA BELANJA SKPD	Rincian Anggaran Belanja SKPD
DPA BELANJA SKPD	Rincian Anggaran Pembiayaan Daerah SKPD

Dilakukan oleh
PPKD

AFLIGHT HARITA, SE.,MA.
NIP. 198808282005021004

Tanggal 02 Januari 2025
Pengguna Anggaran

RONALDIN FAU, SH.,MH.
NIP. 198408222510011018

PEMERINTAH KABUPATEN NIAS SELATAN
KANTOR CAMAT FANAYAMA

Alamat : Jl. Raya Desa Bawomataluo - Bawofanayama

SURAT PERNYATAAN TANGGUNG JAWAB MUTLAK

Yang bertanda tangan di bawah ini :

Nama	:	**RONALDIN FAU, SH.,MH.**
NIP	:	198406222010011018
Pangkat/Gol	:	Pembina / IV-B
Jabatan	:	Pengguna Anggaran Kantor Camat Fanayama Kabupaten Nias Selatan

Menyatakan dengan sesungguhnya bahwa :

1. Saya selaku Pengguna Anggaran (PA) Kantor Camat Fanayama Kab. Nias Selatan bertanggungjawab penuh atas perencanaan serta penganggaran program dan kegiatan sebagaimana tertuang pada Dokumen Pelaksana Anggaran (DPA) SKPD Tahun Anggaran 2024 dengan Nomor : DPA/A.1/7.01.0.00.0.00.18.0000/001/2025 Tanggal 2 Januari 2025;
2. Penginputan pembagian anggaran kas telah disesuaikan dengan program dan kegiatan sesuai dengan kebutuhan per-triwulan.
3. Pagu anggaran kegiatan yang ada di Dokumen Pelaksana Anggaran (DPA) Kantor Camat Fanayama Kab. Nias Selatan Tahun Anggaran 2025 terdiri dari :

Jumlah Belanja	: Rp.	250.000.000
Belanja Operasi	: Rp.	250.000.000
Belanja Modal	: Rp.	0

4. Segala konsekuensi hukum yang diakibatkan oleh kesalahan perencanaan, penganggaran, penyusunan dan penginputan Dokumen Pelaksana Anggaran (DPA) Kantor Camat Fanayama Kabupaten Nias Selatan Tahun Anggaran 2025 adalah menjadi tanggungjawab penuh kami selaku OPD teknis.
5. Demikian Surat Pernyataan ini dibuat dengan penuh tanggungjawab.

Fanayama, Januari 2025
Pengguna Anggaran
Kantor Camat Fanayama
Kabupaten Nias Selatan

RONALDIN FAU, SH.,MH.
NIP. 198406222010011018

DOKUMEN PELAKSANAAN ANGGARAN
SATUAN KERJA PERANGKAT DAERAH

KAB. NIAS SELATAN
TAHUN ANGGARAN 2025

FORMULIR
DPA - PENGUASAYAAN
SKPD

Nomor: DPA/A.1/7.01.0.00.0.00.18.0000/001/2025
Organisasi: 7.01.0.00.0.00.18.0023 - CAMAT FANAYAMA

Ringkasan Dokumen Pelaksanaan Anggaran Pembiayaan
Satuan Kerja Perangkat Daerah

Kode Rekening	Uraian	Jumlah (Rp)
	Jumlah Penerimaan Pembiayaan	Rp0,00
	Jumlah Pengeluaran Pembiayaan	Rp0,00

Rencana Realisasi Penerimaan Pembiayaan per Bulan*) (Rp)		Rencana Realisasi Pengeluaran Pembiayaan per Bulan*) (Rp)	
Januari	Rp0,00	Januari	Rp0,00
Februari	Rp0,00	Februari	Rp0,00
Maret	Rp0,00	Maret	Rp0,00
April	Rp0,00	April	Rp0,00
Mei	Rp0,00	Mei	Rp0,00
Juni	Rp0,00	Juni	Rp0,00
Juli	Rp0,00	Juli	Rp0,00
Agustus	Rp0,00	Agustus	Rp0,00
September	Rp0,00	September	Rp0,00
Oktober	Rp0,00	Oktober	Rp0,00
November	Rp0,00	November	Rp0,00
Desember	Rp0,00	Desember	Rp0,00
Jumlah	Rp0,00	Jumlah	Rp0,00

12 Januari 2025

PEMERINTAH KABUPATEN NIAS SELATAN
KECAMATAN FANAYAMA

NIP. 19840622220100110[illegible]

PEMERINTAH KABUPATEN NIAS SELATAN

NIP. 19850408200502100[illegible]

Tim Anggaran Pemerintah Daerah

No.	Nama	NIP	Jabatan	Tanda Tangan
1	[illegible]	[illegible]	Sekretaris TAPD	
2	[illegible]	[illegible]	Anggota TAPD	
3	[illegible]	[illegible]	Anggota TAPD	
4	[illegible]	[illegible]	Anggota TAPD	
5	[illegible]	[illegible]	Anggota TAPD	

*) Sesuai usulan SPD

DOKUMEN PELAKSANAAN ANGGARAN
SATUAN KERJA PERANGKAT DAERAH

PEMERINTAH KAB. NIAS SELATAN
TAHUN ANGGARAN 2025

DPA-SKPD

Nomor : DPA/A-1/7.01.5.00.5.00.14.0000/001/2025
Tanggal : 7.01.5.00.5.00.14.0000 - Kecamatan Lahusa

Rangkuman Dokumen Pelaksanaan Anggaran Pendapatan dan Belanja Daerah
Satuan Kerja Perangkat Daerah

Kode Rekening			Uraian	Jumlah (Rp)
			Jumlah Pendapatan	Rp0,00
5	1		BELANJA OPERASI	Rp250.000.000,00
5	1	01	Belanja Pegawai	Rp[illegible]
5	1	02	Belanja Barang dan Jasa	Rp[illegible]
			Jumlah Belanja	Rp250.000.000,00
			Total Surplus/(Defisit)	(Rp250.000.000,00)
			Jumlah Penerimaan Pembiayaan	Rp0,00
			Jumlah Pengeluaran Pembiayaan	Rp0,00
			Pembiayaan N[illegible]	Rp0,00

Rencana Realisasi Penerimaan per Bulan*) (Rp)		Rencana Realisasi Rencana Penarikan Dana per Bulan*) (Rp)	
Januari	Rp0,00	Januari	Rp229.125.000,00
Februari	Rp0,00	Februari	Rp0,00
Maret	Rp0,00	Maret	Rp0,00
April	Rp0,00	April	Rp0,00
Mei	Rp0,00	Mei	Rp0,00
Juni	Rp0,00	Juni	Rp0,00
Juli	Rp0,00	Juli	Rp0,00
Agustus	Rp0,00	Agustus	Rp20.274.500,00
September	Rp0,00	September	Rp0,00
Oktober	Rp0,00	Oktober	Rp0,00
November	Rp0,00	November	Rp0,00
Desember	Rp0,00	Desember	Rp0,00
Jumlah	Rp0,00	Jumlah	Rp251.000.000,00

[illegible], 14 Januari 2025

[illegible]

NIP. [illegible]

Mengetahui,

[illegible]

PERMAHARTA, SE, MA.

NIP. 196804082005021001

Tim Anggaran Pemerintah Daerah

No.	Nama	NIP	Jabatan	Tanda Tangan
1.	EDINA MARTURIANA DAHA, SE.,MM	197705132006032006	Sekretaris TAPD	
2.	FATALIZA GAEA, SH.,MH	197701012002121004	Anggota TAPD	
3.	ERLINA HAREFA, S.Kom.,M.I.P	198007192010012015	Anggota TAPD	
4.	ANTONI NIUS TELAUMBANUA, SH	196204032009031007	Anggota TAPD	
5.	DESMAN HULU, ST	197912232010011019	Anggota TAPD	

DOKUMEN PELAKSANAAN ANGGARAN SATUAN KERJA PERANGKAT DAERAH KAB. NIAS SELATAN TAHUN ANGGARAN 2023	FORMULIR DPA-BELANJA SKPD

Nomor DPA : DPA/A.1/7.01.0.00.0.00.18.0000/001/2023

SKPD : 7.01.0.00.0.00.18.0000 - Kecamatan Fanayama

Rekapitulasi Dokumen Pelaksanaan Belanja Berdasarkan Program, Kegiatan, dan Sub Kegiatan

Urusan	Bidang Urusan	Program	Kegiatan	Sub Kegiatan	Uraian	Sumber Dana	Lokasi	Jumlah					
								T-1	Tahun				T+1
									Belanja Operasi	Belanja Modal	Belanja Tidak Terduga	Belanja Transfer	Jumlah
7.01.0.00.0.00.18.0000 - Kecamatan Fanayama									Rp250.000.000,00	Rp0,00	Rp0,00	Rp0,00	Rp250.000.000,00	
7					UNSUR KEWILAYAHAN				Rp250.000.000,00	Rp0,00	Rp0,00	Rp0,00	Rp250.000.000,00	
7	01				KECAMATAN				Rp250.000.000,00	Rp0,00	Rp0,00	Rp0,00	Rp250.000.000,00	
7	01	01			PROGRAM PENUNJANG URUSAN PEMERINTAHAN DAERAH KABUPATEN/KOTA				Rp175.641.200,00	Rp0,00	Rp0,00	Rp0,00	Rp175.641.200,00	
7	01	01	2.01		Perencanaan, Penganggaran, dan Evaluasi Kinerja Perangkat Daerah				Rp2.262.000,00	Rp0,00	Rp0,00	Rp0,00	Rp2.262.000,00	
7	01	01	2.01	0003	Koordinasi dan Penyusunan Dokumen Perubahan RKA-SKPD		Kab. Nias Selatan, Fanayama, Semua Kelurahan/Desa, Kab. Nias Selatan, Semua Kecamatan, Semua Kelurahan/Desa		Rp1.196.000,00	Rp0,00	Rp0,00	Rp0,00	Rp1.196.000,00	
7	01	01	2.01	0005	Koordinasi dan Penyusunan Perubahan DPA- SKPD		Kab. Nias Selatan, Fanayama, Semua Kelurahan/Desa		Rp1.066.000,00	Rp0,00	Rp0,00	Rp0,00	Rp1.066.000,00	
7	01	01	2.02		Administrasi Keuangan Perangkat Daerah				Rp27.360.200,00	Rp0,00	Rp0,00	Rp0,00	Rp27.360.200,00	
7	01	01	2.02	0001	Penyediaan Gaji dan Tunjangan ASN		Kab. Nias Selatan, Fanayama, Semua Kelurahan/Desa		Rp27.360.200,00	Rp0,00	Rp0,00	Rp0,00	Rp27.360.200,00	
7	01	01	2.05		Administrasi Kepegawaian Perangkat Daerah				Rp0,00	Rp0,00	Rp0,00	Rp0,00	Rp0,00	
7	01	01	2.05	0002	Pendidikan dan Pelatihan Pegawai Berdasarkan Tugas dan Fungsi		Kab. Nias Selatan, Semua Kecamatan, Semua Kelurahan/Desa		Rp0,00	Rp0,00	Rp0,00	Rp0,00	Rp0,00	
7	01	01	2.06		Administrasi Umum Perangkat Daerah				Rp58.019.000,00	Rp0,00	Rp0,00	Rp0,00	Rp58.019.000,00	
7	01	01	2.06	0004	Penyediaan Sarana Logistik Kantor		Kab. Nias Selatan, Fanayama, Semua Kelurahan/Desa		Rp47.171.500,00	Rp0,00	Rp0,00	Rp0,00	Rp47.171.500,00	
7	01	01	2.06	0005	Penyediaan Barang Cetakan dan Penggandaan		Kab. Nias Selatan, Semua Kecamatan, Semua Kelurahan/Desa		Rp7.695.500,00	Rp0,00	Rp0,00	Rp0,00	Rp7.695.500,00	
7	01	01	2.06	0006	Penyelenggaraan Rapat Koordinasi dan Konsultasi SKPD		Kab. Nias Selatan, Semua Kecamatan, Semua Kelurahan/Desa		Rp43.152.000,00	Rp0,00	Rp0,00	Rp0,00	Rp43.152.000,00	
7	01	01	2.08		Penyediaan Jasa Penunjang Urusan Pemerintahan Daerah				Rp48.000.000,00	Rp0,00	Rp0,00	Rp0,00	Rp48.000.000,00	
7	01	01	2.08	0004	Penyediaan Jasa Pelayanan Umum Kantor		Kab. Nias Selatan, Semua Kecamatan, Semua Kelurahan/Desa		Rp48.000.000,00	Rp0,00	Rp0,00	Rp0,00	Rp48.000.000,00	
7	01	02			PROGRAM PENYELENGGARAAN PEMERINTAHAN DAN PELAYANAN PUBLIK				Rp6.462.500,00	Rp0,00	Rp0,00	Rp0,00	Rp6.462.500,00	
7	01	02	2.01		Koordinasi Penyelenggaraan Kegiatan Pemerintahan di Tingkat Kecamatan				Rp6.462.500,00	Rp0,00	Rp0,00	Rp0,00	Rp6.462.500,00	
7	01	02	2.01	0001	Koordinasi Sinergi Perencanaan dan Pelaksanaan Kegiatan Pemerintahan dengan Perangkat Daerah dan Instansi Vertikal Terkait		Kab. Nias Selatan, Fanayama, Semua Kelurahan/Desa		Rp6.462.500,00	Rp0,00	Rp0,00	Rp0,00	Rp6.462.500,00	
7	01	03			PROGRAM PEMBERDAYAAN MASYARAKAT DESA DAN KELURAHAN				Rp6.208.000,00	Rp0,00	Rp0,00	Rp0,00	Rp6.208.000,00	
7	01	03	2.01		Koordinasi Kegiatan Pemberdayaan Desa				Rp5.000.000,00	Rp0,00	Rp0,00	Rp0,00	Rp5.000.000,00	

Urusan	Bidang Urusan	Program	Kegiatan	Sub Kegiatan	Uraian	Sumber Dana	Lokasi	Jumlah						
								T-1	Tahun					T+1
									Belanja Operasi	Belanja Modal	Belanja Tidak Terduga	Belanja Transfer	Jumlah	
7	01	03	2.01	0003	Peningkatan Efektifitas Kegiatan Pemberdayaan Masyarakat di Wilayah Kecamatan		Kab. Nias Selatan, Fanayama, Semua Kelurahan/Desa		Rp6.000.000,00	Rp0,00	Rp0,00	Rp0,00	Rp6.000.000,00	
7	01	03	2.03		Pemberdayaan Lembaga Kemasyarakatan Tingkat Kecamatan				Rp1.208.000,00	Rp0,00	Rp0,00	Rp0,00	Rp1.208.000,00	
7	01	03	2.03	0002	Peningkatan Kapasitas Lembaga Kemasyarakatan		Kab. Nias Selatan, Fanayama, Semua Kelurahan/Desa		Rp1.208.000,00	Rp0,00	Rp0,00	Rp0,00	Rp1.208.000,00	
7	01	05			PROGRAM PENYELENGGARAAN URUSAN PEMERINTAHAN UMUM				Rp32.490.500,00	Rp0,00	Rp0,00	Rp0,00	Rp32.490.500,00	
7	01	05	2.01		Penyelenggaraan Urusan Pemerintahan Umum Sesuai Penugasan Kepala Daerah				Rp32.490.500,00	Rp0,00	Rp0,00	Rp0,00	Rp32.490.500,00	
7	01	05	2.01	0003	Pembinaan Persatuan dan Kesatuan Bangsa		Kab. Nias Selatan, Fanayama, Semua Kelurahan/Desa		Rp1.266.000,00	Rp0,00	Rp0,00	Rp0,00	Rp1.266.000,00	
7	01	05	2.01	0006	Pengembangan Kehidupan Demokrasi berdasarkan Pancasila		Kab. Nias Selatan, Fanayama, Semua Kelurahan/Desa		Rp29.274.500,00	Rp0,00	Rp0,00	Rp0,00	Rp29.274.500,00	
7	01	05	2.01	0008	Pelaksanaan Tugas Forum Koordinasi Pimpinan di Kecamatan		Kab. Nias Selatan, Fanayama, Semua Kelurahan/Desa		Rp1.960.000,00	Rp0,00	Rp0,00	Rp0,00	Rp1.960.000,00	
7	01	06			PROGRAM PEMBINAAN DAN PENGAWASAN PEMERINTAHAN DESA				Rp29.197.800,00	Rp0,00	Rp0,00	Rp0,00	Rp29.197.800,00	
7	01	06	2.01		Fasilitasi, Rekomendasi dan Koordinasi Pembinaan dan Pengawasan Pemerintahan Desa				Rp29.197.800,00	Rp0,00	Rp0,00	Rp0,00	Rp29.197.800,00	
7	01	06	2.01	0001	Fasilitasi Penyusunan Peraturan Desa dan Peraturan Kepala Desa		Kab. Nias Selatan, Semua Kecamatan, Semua Kelurahan/Desa		Rp19.578.100,00	Rp0,00	Rp0,00	Rp0,00	Rp19.578.100,00	
7	01	06	2.01	0002	Fasilitasi Administrasi Tata Pemerintahan Desa		Kab. Nias Selatan, Fanayama, Semua Kelurahan/Desa		Rp2.130.500,00	Rp0,00	Rp0,00	Rp0,00	Rp2.130.500,00	
7	01	06	2.01	0009	Fasilitasi Sinkronisasi Perencanaan Pembangunan Daerah dengan Pembangunan Desa		Kab. Nias Selatan, Fanayama, Semua Kelurahan/Desa		Rp1.266.000,00	Rp0,00	Rp0,00	Rp0,00	Rp1.266.000,00	
7	01	06	2.01	0016	Fasilitasi Penyusunan Program dan Pelaksanaan Pemberdayaan Masyarakat Desa		Kab. Nias Selatan, Fanayama, Semua Kelurahan/Desa		[illegible]	Rp0,00	Rp0,00	Rp0,00	Rp6.223.200,00	

Rencana Realisasi Belanja per Bulan*) (Rp)	
Januari	Rp229.725.500,00
Februari	Rp0,00
Maret	Rp0,00
April	Rp0,00
Mei	Rp0,00
Juni	Rp0,00
Juli	Rp0,00
Agustus	Rp29.274.500,00
September	Rp0,00
Oktober	Rp0,00
November	Rp0,00
Desember	Rp0,00

[illegible] Tanggal [illegible] Januari 2025
CAMAT FANAYAMA

PEMERINTAH KABUPATEN NIAS SELATAN KECAMATAN FANAYAMA

RONALDIN FAU, S.H.,M.H.
NIP. 196406222010011018

Mengetahui
PPKD
PEJABAT PENGELOLAAN KEUANGAN DAERAH

AFERIU HARITA, SE.,MA.

DOKUMEN PELAKSANAAN ANGGARAN
SATUAN KERJA PERANGKAT DAERAH

KAB. NIAS SELATAN

TAHUN ANGGARAN 2025

FORMULIR DPA-PENDAPATAN SKPD

Nomor: DPA/A.1/7.01.0.00.0.00.19.0000/001/2025

Organisasi: 7.01.0.00.0.00.19.0000 - CAMAT ULUNOYO

Ringkasan Dokumen Pelaksanaan Anggaran Pendapatan dan Belanja Daerah
Satuan Kerja Perangkat Daerah

Kode Rekening	Uraian	Rincian Perhitungan			Jumlah
		Volume	Satuan	Tarif/Harga	(Rp)
7.01.0.00.0.00.19.0000	Kecamatan Ulunoyo				Rp2.500.000,00
4	PENDAPATAN DAERAH				Rp2.500.000,00
4.1	PENDAPATAN ASLI DAERAH (PAD)				Rp2.500.000,00
4.1.02	Retribusi Daerah				Rp2.500.000,00
4.1.02.01	Retribusi Jasa Umum				Rp2.500.000,00
4.1.02.01.05	Retribusi Pelayanan Pasar				Rp2.500.000,00
4.1.02.01.05.0001	Retribusi Pelataran				Rp2.500.000,00
	::: Retribusi Pelataran				
	::: Retribusi Pelataran				
	Retribusi Pelataran	1	Tahun	1 Tahun	Rp2.500.000,00
				Jumlah	Rp2.500.000,00
				Jumlah	Rp2.500.000,00

Rencana Realisasi Pendapatan per Bulan*) (Rp)	
Januari	Rp2.500.000,00
Februari	Rp0,00
Maret	Rp0,00
April	Rp0,00
Mei	Rp0,00
Juni	Rp0,00
Juli	Rp0,00
Agustus	Rp0,00
September	Rp0,00
Oktober	Rp0,00
November	Rp0,00
Desember	Rp0,00
Jumlah	**Rp2.500.000,00**

Teluk Dalam, Tanggal 02 Januari 2025

CAMAT ULUNOYO

BAZIDUHU HAGAWA

NIP. 19[illegible]1087121001

Mengesahkan,

PPKD

AFERILI HARETA, SE.,MA.

NIP. 19680[illegible]2005021001

Tim Anggaran Pemerintah Daerah

No.	Nama	NIP	Jabatan	Tanda Tangan
1.	EDINA MARTURIANA DUHA, SE.,MM	197703132009032006	Sekretaris TAPD	
2.	FATALOZA GIAWA, SH.,MH	196707012002121004	Anggota TAPD	
3.	ERLINA HAREFA, S.Kom.,M.I.P	198007102010012015	Anggota TAPD	
4.	ANTON NIUS TELAUMBANUA, SH	198204032009021007	Anggota TAPD	
5.	DESMAN HULU, ST	197912232010011019	Anggota TAPD	

*) Sesuai periodesasi SPD

Dipindai dengan CamScanner

DOKUMEN PELAKSANAAN ANGGARAN
SATUAN KERJA PERANGKAT DAERAH

PEMERINTAH KAB. NIAS SELATAN
TAHUN ANGGARAN 2025

DPA-SKPD

Nomor : DPA/A.1/7.01.8.00.0.00.19.0000/001/2025
Organisasi : 7.01.0.00.0.00.19.0000 - Kecamatan Ulunoyo

Ringkasan Dokumen Pelaksanaan Anggaran Pendapatan dan Belanja Daerah
Satuan Kerja Perangkat Daerah

Kode Rekening			Uraian	Jumlah (Rp)
4	1		**PENDAPATAN ASLI DAERAH (PAD)**	Rp2.500.000,0
4	1	03	Retribusi Daerah	Rp2.500.000,0
			Jumlah Pendapatan	Rp2.500.000,0
5	1		**BELANJA OPERASI**	Rp250.000.000,0
5	1	01	Belanja Pegawai	Rp185,0
5	1	02	Belanja Barang dan Jasa	Rp249.999.815,0
5	2		**BELANJA MODAL**	Rp0,0
5	2	02	Belanja Modal Peralatan dan Mesin	Rp0,0
			Jumlah Belanja	Rp250.000.000,0
			Total Surplus/(Defisit)	(Rp247.500.000,00
			Jumlah Penerimaan Pembiayaan	Rp0,0
			Jumlah Pengeluaran Pembiayaan	Rp0,0
			Pembiayaan Neto	Rp0,0

Rencana Realisasi Penerimaan per Bulan*) (Rp)		Rencana Realisasi Rencana Penarikan Dana per Bulan*) (Rp)	
Januari	Rp2.500.000,00	Januari	Rp184.105.185,00
Februari	Rp0,00	Februari	Rp0,00
Maret	Rp0,00	Maret	Rp0,00
April	Rp0,00	April	Rp0,00
Mei	Rp0,00	Mei	Rp0,00
Juni	Rp0,00	Juni	Rp0,00
Juli	Rp0,00	Juli	Rp123.526.315,00
Agustus	Rp0,00	Agustus	Rp0,00
September	Rp0,00	September	Rp0,00
Oktober	Rp0,00	Oktober	Rp22.368.500,00
November	Rp0,00	November	Rp0,00
Desember	Rp0,00	Desember	Rp0,00
Jumlah	**Rp2.500.000,00**	**Jumlah**	**Rp250.000.000,00**

Teluk Dalam, Tanggal 07 Januari 2025
CAMAT ULUNOYO

BAZRIL PERTAMA
NIP. 196801121987121001

Mengesahkan,
PPKD

AFERILI HARITA, SE, MA.
NIP. 196804082005021001

Tim Anggaran Pemerintah Daerah

Dipindai dengan CamScanner

DOKUMEN PELAKSANAAN ANGGARAN
SATUAN KERJA PERANGKAT DAERAH
KAB. NIAS SELATAN
TAHUN ANGGARAN 2025

FORMULIR
DPA-BELANJA
SKPD

Nomor DPA : DPA/A.1/7.01.0.00.0.00.19.0000/001/2025

SKPD : 7.01.0.00.0.00.19.0000 - Kecamatan Ulunoyo

Rekapitulasi Dokumen Pelaksanaan Belanja Berdasarkan Program, Kegiatan, dan Sub Kegiatan

Urusan	Bidang Urusan	Program	Kegiatan	Sub Kegiatan	Uraian	Sumber Dana	Lokasi	Jumlah						
								T-1	Tahun					T+1
									Belanja Operasi	Belanja Modal	Belanja Tidak Terduga	Belanja Transfer	Jumlah	
7.01.0.00.0.00.19.0000 - Kecamatan Ulunoyo									Rp250.000.000,00	Rp0,00	Rp0,00	Rp0,00	Rp250.000.000,00	
7					UNSUR KEWILAYAHAN				Rp250.000.000,00	Rp0,00	Rp0,00	Rp0,00	Rp250.000.000,00	
7	01				KECAMATAN				Rp250.000.000,00	Rp0,00	Rp0,00	Rp0,00	Rp250.000.000,00	
7	01	01			PROGRAM PENUNJANG URUSAN PEMERINTAHAN DAERAH KABUPATEN/KOTA				Rp222.682.900,00	Rp0,00	Rp0,00	Rp0,00	Rp222.682.900,00	
7	01	01	2.01		Perencanaan, Penganggaran, dan Evaluasi Kinerja Perangkat Daerah				Rp3.236.000,00	Rp0,00	Rp0,00	Rp0,00	Rp3.236.000,00	
7	01	01	2.01	0001	Penyusunan Dokumen Perencanaan Perangkat Daerah		Kab. Nias Selatan, Semua Kecamatan, Semua Kelurahan/Desa		Rp1.510.000,00	Rp0,00	Rp0,00	Rp0,00	Rp1.510.000,00	
7	01	01	2.01	0002	Koordinasi dan Penyusunan Dokumen RKA-SKPD		Kab. Nias Selatan, Semua Kecamatan, Semua Kelurahan/Desa		Rp0,00	Rp0,00	Rp0,00	Rp0,00	Rp0,00	
7	01	01	2.01	0003	Koordinasi dan Penyusunan Dokumen Perubahan RKA-SKPD		Kab. Nias Selatan, Semua Kecamatan, Semua Kelurahan/Desa		Rp1.726.000,00	Rp0,00	Rp0,00	Rp0,00	Rp1.726.000,00	
7	01	01	2.01	0004	Koordinasi dan Penyusunan DPA-SKPD		Kab. Nias Selatan, Semua Kecamatan, Semua Kelurahan/Desa		Rp0,00	Rp0,00	Rp0,00	Rp0,00	Rp0,00	
7	01	01	2.01	0007	Evaluasi Kinerja Perangkat Daerah		Kab. Nias Selatan, Semua Kecamatan, Semua Kelurahan/Desa		Rp0,00	Rp0,00	Rp0,00	Rp0,00	Rp0,00	
7	01	01	2.02		Administrasi Keuangan Perangkat Daerah				Rp38.233.685,00	Rp0,00	Rp0,00	Rp0,00	Rp38.233.685,00	
7	01	01	2.02	0001	Penyediaan Gaji dan Tunjangan ASN		Kab. Nias Selatan, Semua Kecamatan, Semua Kelurahan/Desa		Rp33.840.185,00	Rp0,00	Rp0,00	Rp0,00	Rp33.840.185,00	
7	01	01	2.02	0005	Koordinasi dan Penyusunan Laporan Keuangan Akhir Tahun SKPD		Kab. Nias Selatan, Semua Kecamatan, Semua Kelurahan/Desa		Rp2.368.500,00	Rp0,00	Rp0,00	Rp0,00	Rp2.368.500,00	
7	01	01	2.02	0007	Koordinasi dan Penyusunan Laporan Keuangan Bulanan/ Triwulanan/ Semesteran SKPD		Kab. Nias Selatan, Semua Kecamatan, Semua Kelurahan/Desa		Rp2.025.000,00	Rp0,00	Rp0,00	Rp0,00	Rp2.025.000,00	
7	01	01	2.06		Administrasi Umum Perangkat Daerah				Rp140.213.215,00	Rp0,00	Rp0,00	Rp0,00	Rp140.213.215,00	
7	01	01	2.06	0001	Penyediaan Komponen Instalasi Listrik/Penerangan Bangunan Kantor		Kab. Nias Selatan, Semua Kecamatan, Semua Kelurahan/Desa		Rp6.153.715,00	Rp0,00	Rp0,00	Rp0,00	Rp6.153.715,00	
7	01	01	2.06	0003	Penyediaan Peralatan Rumah Tangga		Kab. Nias Selatan, Semua Kecamatan, Semua Kelurahan/Desa		Rp3.901.200,00	Rp0,00	Rp0,00	Rp0,00	Rp3.901.200,00	
7	01	01	2.06	0004	Penyediaan Bahan Logistik Kantor		Kab. Nias Selatan, Semua Kecamatan, Semua Kelurahan/Desa		Rp59.622.300,00	Rp0,00	Rp0,00	Rp0,00	Rp59.622.300,00	
7	01	01	2.06	0005	Penyediaan Barang Cetakan dan Penggandaan		Kab. Nias Selatan, Semua Kecamatan, Semua Kelurahan/Desa		Rp11.536.000,00	Rp0,00	Rp0,00	Rp0,00	Rp11.536.000,00	
7	01	01	2.06	0009	Penyelenggaraan Rapat Koordinasi dan Konsultasi SKPD		Kab. Nias Selatan, Semua Kecamatan, Semua Kelurahan/Desa		Rp60.000.000,00	Rp0,00	Rp0,00	Rp0,00	Rp60.000.000,00	
7	01	01	2.07		Pengadaan Barang Milik Daerah Penunjang Urusan Pemerintah Daerah				Rp0,00	Rp0,00	Rp0,00	Rp0,00	Rp0,00	

Dipindai dengan CamScanner

Urusan	Bidang Urusan	Program	Kegiatan	Sub Kegiatan	Urutan	Sumber Dana	Lokasi	T-1	Jumlah					T+1
									Tahun					
									Belanja Operasi	Belanja Modal	Belanja Tidak Terduga	Belanja Transfer	Jumlah	
7	01	01	2.07	0002	Pengadaan Kendaraan Dinas Operasional atau Lapangan		Kab. Nias Selatan, Semua Kecamatan, Semua Kelurahan/Desa		Rp0,00	Rp0,00	Rp0,00	Rp0,00	Rp0,00	
7	**01**	**01**	**2.08**		**Penyediaan Jasa Penunjang Urusan Pemerintahan Daerah**				Rp41.000.000,00	Rp0,00	Rp0,00	Rp0,00	Rp41.000.000,00	
7	01	01	2.08	0001	Penyediaan Jasa Surat Menyurat		Kab. Nias Selatan, Semua Kecamatan, Semua Kelurahan/Desa		Rp5.000.000,00	Rp0,00	Rp0,00	Rp0,00	Rp5.000.000,00	
7	01	01	2.08	0004	Penyediaan Jasa Pelayanan Umum Kantor		Kab. Nias Selatan, Semua Kecamatan, Semua Kelurahan/Desa		Rp36.000.000,00	Rp0,00	Rp0,00	Rp0,00	Rp36.000.000,00	
7	**01**	**02**			**PROGRAM PENYELENGGARAAN PEMERINTAHAN DAN PELAYANAN PUBLIK**				Rp5.095.000,00	Rp0,00	Rp0,00	Rp0,00	Rp5.095.000,00	
7	**01**	**02**	**2.01**		**Koordinasi Penyelenggaraan Kegiatan Pemerintahan di Tingkat Kecamatan**				Rp5.095.000,00	Rp0,00	Rp0,00	Rp0,00	Rp5.095.000,00	
7	01	02	2.01	0001	Koordinasi/Sinergi Perencanaan dan Pelaksanaan Kegiatan Pemerintahan dengan Perangkat Daerah dan Instansi Vertikal Terkait		Kab. Nias Selatan, Semua Kecamatan, Semua Kelurahan/Desa		Rp5.095.000,00	Rp0,00	Rp0,00	Rp0,00	Rp5.095.000,00	
7	**01**	**05**			**PROGRAM PENYELENGGARAAN URUSAN PEMERINTAHAN UMUM**				Rp22.222.100,00	Rp0,00	Rp0,00	Rp0,00	Rp22.222.100,00	
7	**01**	**05**	**2.01**		**Penyelenggaraan Urusan Pemerintahan Umum Sesuai Penugasan Kepala Daerah**				Rp22.222.100,00	Rp0,00	Rp0,00	Rp0,00	Rp22.222.100,00	
7	01	05	2.01	0006	Pengembangan Kehidupan Demokrasi berdasarkan Pancasila		Kab. Nias Selatan, Semua Kecamatan, Semua Kelurahan/Desa		Rp22.222.100,00	Rp0,00	Rp0,00	Rp0,00	Rp22.222.100,00	

Rencana Realisasi Belanja per Bulan*)
(Rp)

Januari	Rp104.105.185,00
Februari	Rp0,00
Maret	Rp0,00
April	Rp0,00
Mei	Rp0,00
Juni	Rp0,00
Juli	Rp123.526.315,00
Agustus	Rp0,00
September	Rp0,00
Oktober	Rp22.368.500,00
November	Rp0,00
Desember	Rp0,00
Jumlah	**Rp250.000.000,00**

Teluk Dalam, Tanggal 16 Januari 2025
CAMAT ULUNOYO

BAZIDUHU HALAWA
NIP. 196[illegible]121987121001

Mengesahkan,
PPKD.

AFERILI HARITA, SE., MA.
NIP. 196604062005021001

Tim Anggaran Pemerintah Daerah

No.	Nama	NIP	Jabatan	Tanda Tangan
1.	EDINA MARTURIANA DUHA, SE.,MM	197703132009032006	Sekretaris TAPD	
2.	FATALOZA GIAWA, SH.,MH	196707012002121004	Anggota TAPD	
3.	ERLINA HAREFA, S.Kom.,M.I.P	198007102010012015	Anggota TAPD	
4.	ANTON NIUS TELAUMBAWUA, SH	198204032009031007	Anggota TAPD	
5.	DESMAN HULU, ST	197912232010011019	Anggota TAPD	

*) Sesuai periodisasi SPD

Dipindai dengan CamScanner

DOKUMEN PELAKSANAAN ANGGARAN
SATUAN KERJA PERANGKAT DAERAH
KAB. NIAS SELATAN
TAHUN ANGGARAN 2025

FORMULIR
DPA-BELANJA
SKPD

Nomor DPA : DPASK/7.01.0.00.0.00.19.0000/001/2025

SKPD : 7.01.0.00.0.00.19.0000 - Kecamatan Ulunoyo

Rekapitulasi Dokumen Pelaksanaan Belanja Berdasarkan Program, Kegiatan, dan Sub Kegiatan

Urusan	Bidang Urusan	Program	Kegiatan	Sub Kegiatan	Uraian	Sumber Dana	Lokasi	Jumlah					
								T-1	Tahun				T+1
									Belanja Operasi	Belanja Modal	Belanja Tidak Terduga	Belanja Transfer	Jumlah
7.01.0.00.0.00.19.0000 - Kecamatan Ulunoyo									Rp250.000.000,00	Rp0,00	Rp0,00	Rp0,00	Rp250.000.000,00
7					UNSUR KEWILAYAHAN				Rp250.000.000,00	Rp0,00	Rp0,00	Rp0,00	Rp250.000.000,00
7	01				KECAMATAN				Rp250.000.000,00	Rp0,00	Rp0,00	Rp0,00	Rp250.000.000,00
7	01	01			PROGRAM PENUNJANG URUSAN PEMERINTAHAN DAERAH KABUPATEN/KOTA				Rp222.682.900,00	Rp0,00	Rp0,00	Rp0,00	Rp222.682.900,00
7	01	01	2.01		Perencanaan, Penganggaran, dan Evaluasi Kinerja Perangkat Daerah				Rp3.236.000,00	Rp0,00	Rp0,00	Rp0,00	Rp3.236.000,00
7	01	01	2.01	0001	Penyusunan Dokumen Perencanaan Perangkat Daerah		Kab. Nias Selatan, Semua Kecamatan, Semua Kelurahan/Desa		Rp1.510.000,00	Rp0,00	Rp0,00	Rp0,00	Rp1.510.000,00
7	01	01	2.01	0002	Koordinasi dan Penyusunan Dokumen RKA-SKPD		Kab. Nias Selatan, Semua Kecamatan, Semua Kelurahan/Desa		Rp0,00	Rp0,00	Rp0,00	Rp0,00	Rp0,00
7	01	01	2.01	0003	Koordinasi dan Penyusunan Dokumen Perubahan RKA-SKPD		Kab. Nias Selatan, Semua Kecamatan, Semua Kelurahan/Desa		Rp1.726.000,00	Rp0,00	Rp0,00	Rp0,00	Rp1.726.000,00
7	01	01	2.01	0004	Koordinasi dan Penyusunan DPA-SKPD		Kab. Nias Selatan, Semua Kecamatan, Semua Kelurahan/Desa		Rp0,00	Rp0,00	Rp0,00	Rp0,00	Rp0,00
7	01	01	2.01	0007	Evaluasi Kinerja Perangkat Daerah		Kab. Nias Selatan, Semua Kecamatan, Semua Kelurahan/Desa		Rp0,00	Rp0,00	Rp0,00	Rp0,00	Rp0,00
7	01	01	2.02		Administrasi Keuangan Perangkat Daerah				Rp36.233.665,00	Rp0,00	Rp0,00	Rp0,00	Rp36.233.665,00
7	01	01	2.02	0001	Penyediaan Gaji dan Tunjangan ASN		Kab. Nias Selatan, Semua Kecamatan, Semua Kelurahan/Desa		Rp33.840.165,00	Rp0,00	Rp0,00	Rp0,00	Rp33.840.165,00
7	01	01	2.02	0005	Koordinasi dan Penyusunan Laporan Keuangan Akhir Tahun SKPD		Kab. Nias Selatan, Semua Kecamatan, Semua Kelurahan/Desa		Rp2.368.500,00	Rp0,00	Rp0,00	Rp0,00	Rp2.368.500,00
7	01	01	2.02	0007	Koordinasi dan Penyusunan Laporan Keuangan Bulanan/ Triwulanan/ Semesteran SKPD		Kab. Nias Selatan, Semua Kecamatan, Semua Kelurahan/Desa		Rp2.025.000,00	Rp0,00	Rp0,00	Rp0,00	Rp2.025.000,00
7	01	01	2.06		Administrasi Umum Perangkat Daerah				Rp140.213.215,00	Rp0,00	Rp0,00	Rp0,00	Rp140.213.215,00
7	01	01	2.06	0001	Penyediaan Komponen Instalasi Listrik/Penerangan Bangunan Kantor		Kab. Nias Selatan, Semua Kecamatan, Semua Kelurahan/Desa		Rp5.153.715,00	Rp0,00	Rp0,00	Rp0,00	Rp5.153.715,00
7	01	01	2.06	0003	Penyediaan Perlatan Rumah Tangga		Kab. Nias Selatan, Semua Kecamatan, Semua Kelurahan/Desa		Rp3.901.200,00	Rp0,00	Rp0,00	Rp0,00	Rp3.901.200,00
7	01	01	2.06	0004	Penyediaan Bahan Logistik Kantor		Kab. Nias Selatan, Semua Kecamatan, Semua Kelurahan/Desa		Rp59.622.300,00	Rp0,00	Rp0,00	Rp0,00	Rp59.622.300,00
7	01	01	2.06	0005	Penyediaan Barang Cetakan dan Penggandaan		Kab. Nias Selatan, Semua Kecamatan, Semua Kelurahan/Desa		Rp11.536.000,00	Rp0,00	Rp0,00	Rp0,00	Rp11.536.000,00
7	01	01	2.06	0009	Penyelenggaraan Rapat Koordinasi dan Konsultasi SKPD		Kab. Nias Selatan, Semua Kecamatan, Semua Kelurahan/Desa		Rp60.000.000,00	Rp0,00	Rp0,00	Rp0,00	Rp60.000.000,00
7	01	01	2.07		Pengadaan Barang Milik Daerah Penunjang Urusan Pemerintah Daerah				Rp0,00	Rp0,00	Rp0,00	Rp0,00	Rp0,00

Dipindai dengan CamScanner

Urusan	Bidang Urusan	Program	Kegiatan	Sub Kegiatan	Uraian	Sumber Dana	Lokasi	Jumlah						
								T-1	Tahun					T+1
									Belanja Operasi	Belanja Modal	Belanja Tidak Terduga	Belanja Transfer	Jumlah	
7	01	01	2.07	0002	Pengadaan Kendaraan Dinas Operasional atau Lapangan		Kab. Nias Selatan, Semua Kecamatan, Semua Kelurahan/Desa		Rp0,00	Rp0,00	Rp0,00	Rp0,00	Rp0,00	
7	**01**	**01**	**2.08**		**Penyediaan Jasa Penunjang Urusan Pemerintahan Daerah**				Rp41.000.000,00	Rp0,00	Rp0,00	Rp0,00	Rp41.000.000,00	
7	01	01	2.08	0001	Penyediaan Jasa Surat Menyurat		Kab. Nias Selatan, Semua Kecamatan, Semua Kelurahan/Desa		Rp5.000.000,00	Rp0,00	Rp0,00	Rp0,00	Rp5.000.000,00	
7	01	01	2.08	0004	Penyediaan Jasa Pelayanan Umum Kantor		Kab. Nias Selatan, Semua Kecamatan, Semua Kelurahan/Desa		Rp36.000.000,00	Rp0,00	Rp0,00	Rp0,00	Rp36.000.000,00	
7	**01**	**02**			**PROGRAM PENYELENGGARAAN PEMERINTAHAN DAN PELAYANAN PUBLIK**				Rp5.095.000,00	Rp0,00	Rp0,00	Rp0,00	Rp5.095.000,00	
7	**01**	**02**	**2.01**		**Koordinasi Penyelenggaraan Kegiatan Pemerintahan di Tingkat Kecamatan**				Rp5.095.000,00	Rp0,00	Rp0,00	Rp0,00	Rp5.095.000,00	
7	01	02	2.01	0001	Koordinasi/Sinergi Perencanaan dan Pelaksanaan Kegiatan Pemerintahan dengan Perangkat Daerah dan Instansi Vertikal Terkait		Kab. Nias Selatan, Semua Kecamatan, Semua Kelurahan/Desa		Rp5.095.000,00	Rp0,00	Rp0,00	Rp0,00	Rp5.095.000,00	
7	**01**	**05**			**PROGRAM PENYELENGGARAAN URUSAN PEMERINTAHAN UMUM**				Rp22.222.100,00	Rp0,00	Rp0,00	Rp0,00	Rp22.222.100,00	
7	**01**	**05**	**2.01**		**Penyelenggaraan Urusan Pemerintahan Umum Sesuai Penugasan Kepala Daerah**				Rp22.222.100,00	Rp0,00	Rp0,00	Rp0,00	Rp22.222.100,00	
7	01	05	2.01	0006	Pengembangan Kehidupan Demokrasi berdasarkan Pancasila		Kab. Nias Selatan, Semua Kecamatan, Semua Kelurahan/Desa		Rp22.222.100,00	Rp0,00	Rp0,00	Rp0,00	Rp22.222.100,00	

Rencana Realisasi Belanja per Bulan*) (Rp)	
Januari	Rp104.105.185,00
Februari	Rp0,00
Maret	Rp0,00
April	Rp0,00
Mei	Rp0,00
Juni	Rp0,00
Juli	Rp123.526.315,00
Agustus	Rp0,00
September	Rp0,00
Oktober	Rp22.368.500,00
November	Rp0,00
Desember	Rp0,00
Jumlah	**Rp250.000.000,00**

Teluk Dalam, Tanggal 16 Januari 2025
CAMAT ULUNOYO

BADDUHU HALAWA
NIP. 196801121997121001

Mengesahkan,
PPKD

AFERILI HARITA, SE.MA.
NIP. 196804082005021001

Tim Anggaran Pemerintah Daerah

No.	Nama	NIP	Jabatan	Tanda Tangan
1.	EDINA MARTURIANA DUHA, SE.,MM	197703132009032006	Sekretaris TAPD	
2.	FATALOZA GIAWA, SH.,MH	196707012002121004	Anggota TAPD	
3.	ERLINA HAREFA, S.Kom.,M.I.P	198007102010012018	Anggota TAPD	
4.	ANTON NIUS TELAUMBANUA, SH	198204032009031007	Anggota TAPD	
5.	DESMAN HULU, ST	197912232010011018	Anggota TAPD	

*) Sesuai periodisasi SPD

Dipindai dengan CamScanner

KABUPATEN NIAS SELATAN

PERSETUJUAN REKAPITULASI
DOKUMEN PELAKSANAAN ANGGARAN
SATUAN KERJA PERANGKAT DAERAH
(DPA-SKPD)

TAHUN ANGGARAN 2025

Berdasarkan hasil verifikasi Tim Anggaran Pemerintah Daerah atas seluruh dokumen pelaksanaan anggaran satuan kerja perangkat daerah:

a. Nama : FAOMASOKHI GULO,S.Pd
b. NIP : 19760901200502 1001
c. Jabatan : CAMAT HURUNA

menyetujui untuk dilakukan pengesahan atas dokumen pelaksanaan anggaran satuan kerja perangkat daerah Pemerintah Kab. Nias Selatan sebagai dasar pelaksanaan anggaran daerah Tahun Anggaran 2025

Kode	Nama Formulir
DPA-SKPD	Ringkasan DPA SKPD
DPA-PENDAPATAN SKPD	Rincian Anggaran Pendapatan SKPD
DPA-BELANJA SKPD	Rincian Anggaran Belanja SKPD
DPA-PEMBIAYAAN SKPD	Rincian Anggaran Pembiayaan Daerah SKPD

Demikian disampaikan dan dipergunakan sebagaimana mestinya.

Disetujui oleh,
Sekretaris Daerah

Ir. KHTIAR DUHA, MM
NIP. 196604121992031022

Teluk Dalam, Tanggal 02 Januari 2025
Disahkan oleh,
PPKD

AFERILI HARITA, SE, MA.
NIP. 196904082005021001

KABUPATEN NIAS SELATAN

DOKUMEN PELAKSANAAN ANGGARAN
SATUAN KERJA PERANGKAT DAERAH
(DPA-SKPD)

TAHUN ANGGARAN 2025

URUSAN PEMERINTAHAN	: 7 - UNSUR KEWILAYAHAN
BIDANG URUSAN	: 7.01 - KECAMATAN
ORGANISASI	: 7.01.0.00.0.00.20.0000 - Kecamatan Hununa

a. Nama	: FAOMASOKHI GULO,S.Pd
b. NIP	: 197609012005021001
C. Jabatan	: CAMAT HURUNA

Kode	Nama Formulir
DPA-PENDAPATAN SKPD	Rincian Anggaran Pendapatan SKPD
DPA-BELANJA SKPD	Rincian Anggaran Belanja SKPD
DPA-BELANJA SKPD	Rincian Anggaran Pembiayaan Daerah SKPD

Disahkan oleh,
PPKD

AFERILI HARITA, SE.,MA.
NIP. 196604082005021001

Teluk Dalam, Tanggal 02 Januari 2025
Pengguna Anggaran

FAOMASOKHI GULO,S.Pd
NIP. 197609012005021001

DOKUMEN PELAKSANAAN ANGGARAN
SATUAN KERJA PERANGKAT DAERAH

PEMERINTAH KAB. NIAS SELATAN
TAHUN ANGGARAN 2025

DPA-SKPD

Nomor : DPA/A.1/7.01.0.00.0.00.20.0000/001/2025

Organisasi : 7.01.0.00.0.00.20.0000 - Kecamatan Hununa

Ringkasan Dokumen Pelaksanaan Anggaran Pendapatan dan Belanja Daerah
Satuan Kerja Perangkat Daerah

Kode Rekening			Uraian	Jumlah (Rp)
4	**1**		**PENDAPATAN ASLI DAERAH (PAD)**	**Rp5.000.000,00**
4	1	02	Retribusi Daerah	Rp5.000.000,00
			Jumlah Pendapatan	**Rp5.000.000,00**
5	**1**		**BELANJA OPERASI**	**Rp250.000.000,00**
5	1	01	Belanja Pegawai	Rp500,00
5	1	02	Belanja Barang dan Jasa	Rp249.999.500,00
			Jumlah Belanja	**Rp250.000.000,00**
			Total Surplus/(Defisit)	**(Rp245.000.000,00)**
			Jumlah Penerimaan Pembiayaan	**Rp0,00**
			Jumlah Pengeluaran Pembiayaan	**Rp0,00**
			Pembiayaan Neto	**Rp0,00**

Rencana Realisasi Penerimaan per Bulan*) (Rp)		Rencana Realisasi Rencana Penarikan Dana per Bulan*) (Rp)	
Januari	Rp1.000.000,00	Januari	Rp189.818.400,00
Februari	Rp0,00	Februari	Rp3.220.000,00
Maret	Rp0,00	Maret	Rp0,00
April	Rp2.000.000,00	April	Rp9.840.000,00
Mei	Rp0,00	Mei	Rp0,00
Juni	Rp0,00	Juni	Rp0,00
Juli	Rp1.000.000,00	Juli	Rp43.121.600,00
Agustus	Rp0,00	Agustus	Rp0,00
September	Rp0,00	September	Rp0,00
Oktober	Rp1.000.000,00	Oktober	Rp4.000.000,00
November	Rp0,00	November	Rp0,00
Desember	Rp0,00	Desember	Rp0,00
Jumlah	**Rp5.000.000,00**	**Jumlah**	**Rp250.000.000,00**

Teluk Dalam, Tanggal 02 Januari 2025

CAMAT HURUNA

FAOMASOKHI GULO,S.Pd

NIP. 197109012005021001

Mengesahkan,

PPKD

AFEPILI HARITA, SE.,MA.

NIP. 196804062005021001

Tim Anggaran Pemerintah Daerah

No.	Nama	NIP	Jabatan	Tanda Tangan
1.	EDINA MARTURIANA DUHA, SE.,MM	197703132009032006	Sekretaris TAPD	
2.	FATALOZA GIANA, SH.,MH	196707012002121004	Anggota TAPD	
3.	ERLINA HAREFA, S.Kom.,M.I.P	198007102010012015	Anggota TAPD	
4.	ANTON NIUS TELAUMBANUA, SH	198204032009031007	Anggota TAPD	

Tim Anggaran Pemerintah Daerah				
No.	Nama	NIP	Jabatan	Tanda Tangan
5.	DESMAN HULU, ST	197912232010011019	Anggota TAPD	

KABUPATEN NIAS SELATAN

PERSETUJUAN REKAPITULASI
DOKUMEN PELAKSANAAN ANGGARAN
SATUAN KERJA PERANGKAT DAERAH
(DPA-SKPD)

TAHUN ANGGARAN 2025

Berdasarkan hasil verifikasi Tim Anggaran Pemerintah Daerah atas seluruh dokumen pelaksanaan anggaran satuan kerja perangkat daerah:

a. Nama : RICAMAN HALAWA, SP
b. NIP : 197803152007011014
c. Jabatan : CAMAT O'OU

menyetujui untuk dilakukan pengesahan atas dokumen pelaksanaan anggaran satuan kerja perangkat daerah Pemerintah Kab. Nias Selatan sebagai dasar pelaksanaan anggaran daerah Tahun Anggaran 2025

Kode	Nama Formulir
DPA-SKPD	Ringkasan DPA SKPD
DPA-PENDAPATAN SKPD	Rincian Anggaran Pendapatan SKPD
DPA-BELANJA SKPD	Rincian Anggaran Belanja SKPD
DPA-PEMBIAYAAN SKPD	Rincian Anggaran Pembiayaan Daerah SKPD

Demikian disampaikan dan dipergunakan sebagaimana mestinya.

Disetujui oleh,
Sekretaris Daerah

Ir. KHTIAR DUHA, MM
NIP. 196604121992031022

Teluk Dalam, Tanggal 02 Januari 2025
Disahkan oleh,
PPKD

AFERILI HARITA, SE, MA.
NIP. 196804082005021001

KABUPATEN NIAS SELATAN

DOKUMEN PELAKSANAAN ANGGARAN
SATUAN KERJA PERANGKAT DAERAH
(DPA-SKPD)

TAHUN ANGGARAN 2025

URUSAN PEMERINTAHAN	: 7 - UNSUR KEWILAYAHAN
BIDANG URUSAN	: 7.01 - KECAMATAN
ORGANISASI	: 7.01.0.00.0.00.21.0000 - Kecamatan O'O'U

a. Nama : RICAMAN HALAWA, SP
b. NIP : 197803152007011014
c. Jabatan : CAMAT O'O'U

Kode	Nama Formulir
DPA-PENDAPATAN SKPD	Rincian Anggaran Pendapatan SKPD
DPA-BELANJA SKPD	Rincian Anggaran Belanja SKPD
DPA-BELANJA SKPD	Rincian Anggaran Pembiayaan Daerah SKPD

Disahkan oleh,
PPKD

AFERIU HARITA, SE, MA.
NIP. 196804082005021001

Teluk Dalam, Tanggal 02 Januari 2025
Pengguna Anggaran

RICAMAN HALAWA, SP
NIP. 197803152007011014

DOKUMEN PELAKSANAAN ANGGARAN
SATUAN KERJA PERANGKAT DAERAH

PEMERINTAH KAB. NIAS SELATAN
TAHUN ANGGARAN 2025

DPA-SKPD

Nomor : DPA/A.1/7.01.0.00.0.00.21.0000/001/2025
Organisasi : 7.01.0.00.0.00.21.0000 - Kecamatan O'O'U

Ringkasan Dokumen Pelaksanaan Anggaran Pendapatan dan Belanja Daerah
Satuan Kerja Perangkat Daerah

Kode Rekening			Uraian	Jumlah (Rp)
4	1		**PENDAPATAN ASLI DAERAH (PAD)**	**Rp3.000.000,00**
4	1	02	Retribusi Daerah	Rp3.000.000,00
			Jumlah Pendapatan	**Rp3.000.000,00**
5	1		**BELANJA OPERASI**	**Rp250.000.000,00**
5	1	02	Belanja Barang dan Jasa	Rp250.000.000,00
			Jumlah Belanja	**Rp250.000.000,00**
			Total Surplus/(Defisit)	**(Rp247.000.000,00)**
			Jumlah Penerimaan Pembiayaan	**Rp0,00**
			Jumlah Pengeluaran Pembiayaan	**Rp0,00**
			Pembiayaan Neto	**Rp0,00**

Rencana Realisasi Penerimaan per Bulan*) (Rp)		Rencana Realisasi Rencana Penarikan Dana per Bulan*) (Rp)	
Januari	Rp1.000.000,00	Januari	Rp159.845.200,00
Februari	Rp0,00	Februari	Rp0,00
Maret	Rp0,00	Maret	Rp0,00
April	Rp1.000.000,00	April	Rp34.000.000,00
Mei	Rp0,00	Mei	Rp0,00
Juni	Rp0,00	Juni	Rp0,00
Juli	Rp1.000.000,00	Juli	Rp37.314.800,00
Agustus	Rp0,00	Agustus	Rp0,00
September	Rp0,00	September	Rp0,00
Oktober	Rp0,00	Oktober	Rp18.840.000,00
November	Rp0,00	November	Rp0,00
Desember	Rp0,00	Desember	Rp0,00
Jumlah	**Rp3.000.000,00**	**Jumlah**	**Rp250.000.000,00**

Teluk Dalam, Tanggal 02 Januari 2025
CAMAT O'O'U

RICAMAN HALAWA, SP
NIP. 197803152007011014

Mengesahkan,
PPKD

AFERILI HARITA, SE.,MA.
NIP. 196804082005021001

Tim Anggaran Pemerintah Daerah

No.	Nama	NIP	Jabatan	Tanda Tangan
1.	EDNA MARTURIANA DUHA, SE.,MM	197703132009032006	Sekretaris TAPD	
2.	FATALOZA GIAWA, SH.,MH	196707012002121004	Anggota TAPD	
3.	ERLINA HAREFA, S.Kom.,M.I.P	198007102010012015	Anggota TAPD	
4.	ANTON NIUS TELAUMBANUA, SH	198204032009031007	Anggota TAPD	
5.	DESMAN HULU, ST	197912232013011019	Anggota TAPD	

DOKUMEN PELAKSANAAN ANGGARAN
SATUAN KERJA PERANGKAT DAERAH

KAB. NIAS SELATAN
TAHUN ANGGARAN 2025

FORMULIR DPA-PENDAPATAN SKPD

Nomor : DPAA.1/7.01.0.00.0.00.21.0000/001/2025
Organisasi : 7.01.0.00.0.00.21.0000 - CAMAT O'O'U

Ringkasan Dokumen Pelaksanaan Anggaran Pendapatan dan Belanja Daerah
Satuan Kerja Perangkat Daerah

Kode Rekening	Uraian	Rincian Perhitungan			Jumlah
		Volume	Satuan	Tarif/Harga	(Rp)
7.01.0.00.0.00.21.0000	**Kecamatan O'O'U**				**Rp3.000.000,00**
4	**PENDAPATAN DAERAH**				**Rp3.000.000,00**
4.1	**PENDAPATAN ASLI DAERAH (PAD)**				**Rp3.000.000,00**
4.1.02	**Retribusi Daerah**				**Rp3.000.000,00**
4.1.02.01	**Retribusi Jasa Umum**				**Rp3.000.000,00**
4.1.02.01.05	**Retribusi Pelayanan Pasar**				**Rp3.000.000,00**
4.1.02.01.05.0001	**Retribusi Pelataran**				**Rp3.000.000,00**
	:: Retribusi Pelataran				
	::: Retribusi Pelataran				
	Retribusi Pelataran	1	Tahun	1 Tahun	Rp3.000.000,00
				Jumlah	**Rp3.000.000,00**
				Jumlah	**Rp3.000.000,00**

Rencana Realisasi Pendapatan per Bulan*) (Rp)	
Januari	Rp1.000.000,00
Februari	Rp0,00
Maret	Rp0,00
April	Rp1.000.000,00
Mei	Rp0,00
Juni	Rp0,00
Juli	Rp1.000.000,00
Agustus	Rp0,00
September	Rp0,00
Oktober	Rp0,00
November	Rp0,00
Desember	Rp0,00
Jumlah	**Rp3.000.000,00**

Teluk Dalam, Tanggal 02 Januari 2025
CAMAT O'O'U

RICARMAN HALAWA, SP
NIP. 197803152007011014

Mengesahkan,
PPKD

AFERILI HARTA, SE,MA
NIP. 196804082005021001

Tim Anggaran Pemerintah Daerah

No.	Nama	NIP	Jabatan	Tanda Tangan
1.	EDNA MARTURIANA DUHA, SE.,MM	197703132009032006	Sekretaris TAPD	
2.	FATALOZA GIAWA, SH.,MH	196707012002121004	Anggota TAPD	
3.	ERLINA HAREFA, S.Kom.,M.I.P	198007102010012015	Anggota TAPD	
4.	ANTON NIUS TELAUMBANUA, SH	198204032009031007	Anggota TAPD	
5.	DESMAN HULU, ST	197912232010011019	Anggota TAPD	

*) Sesuai periodisasi SPD

DOKUMEN PELAKSANAAN ANGGARAN SATUAN KERJA PERANGKAT DAERAH	FORMULIR DPA-BELANJA SKPD
KAB. NIAS SELATAN TAHUN ANGGARAN 2025	

Nomor DPA : DPA/A.1/7.01.0.00.0.00.21.0000/001/2025

SKPD : 7.01.0.00.0.00.21.0000 - Kecamatan O'O'U

Rekapitulasi Dokumen Pelaksanaan Belanja Berdasarkan Program, Kegiatan, dan Sub Kegiatan

Urusan	Bidang Urusan	Program	Kegiatan	Sub Kegiatan	Uraian	Sumber Dana	Lokasi	Jumlah						
								T-1	Tahun					T+1
									Belanja Operasi	Belanja Modal	Belanja Tidak Terduga	Belanja Transfer	Jumlah	
7.01.0.00.0.00.21.0000 - Kecamatan O'O'U									Rp250.000.000,00	Rp0,00	Rp0,00	Rp0,00	Rp250.000.000,00	
7					**UNSUR KEWILAYAHAN**				Rp250.000.000,00	Rp0,00	Rp0,00	Rp0,00	Rp250.000.000,00	
7	**01**				**KECAMATAN**				Rp250.000.000,00	Rp0,00	Rp0,00	Rp0,00	Rp250.000.000,00	
7	**01**	**01**			**PROGRAM PENUNJANG URUSAN PEMERINTAHAN DAERAH KABUPATEN/KOTA**				Rp206.657.450,00	Rp0,00	Rp0,00	Rp0,00	Rp206.657.450,00	
7	**01**	**01**	**2.01**		**Perencanaan, Penganggaran, dan Evaluasi Kinerja Perangkat Daerah**				Rp2.500.500,00	Rp0,00	Rp0,00	Rp0,00	Rp2.500.500,00	
7	01	01	2.01	0002	Koordinasi dan Penyusunan Dokumen RKA-SKPD		Kab. Nias Selatan, O'o'u, Semua Kelurahan/Desa		Rp1.250.500,00	Rp0,00	Rp0,00	Rp0,00	Rp1.250.500,00	
7	01	01	2.01	0004	Koordinasi dan Penyusunan DPA-SKPD		Kab. Nias Selatan, O'o'u, Semua Kelurahan/Desa		Rp1.250.000,00	Rp0,00	Rp0,00	Rp0,00	Rp1.250.000,00	
7	**01**	**01**	**2.02**		**Administrasi Keuangan Perangkat Daerah**				Rp33.840.000,00	Rp0,00	Rp0,00	Rp0,00	Rp33.840.000,00	
7	01	01	2.02	0001	Penyediaan Gaji dan Tunjangan ASN		Kab. Nias Selatan, O'o'u, Semua Kelurahan/Desa		Rp33.840.000,00	Rp0,00	Rp0,00	Rp0,00	Rp33.840.000,00	
7	**01**	**01**	**2.06**		**Administrasi Umum Perangkat Daerah**				Rp142.336.950,00	Rp0,00	Rp0,00	Rp0,00	Rp142.336.950,00	
7	01	01	2.06	0004	Penyediaan Bahan Logistik Kantor		Kab. Nias Selatan, O'o'u, Semua Kelurahan/Desa		Rp51.576.500,00	Rp0,00	Rp0,00	Rp0,00	Rp51.576.500,00	
7	01	01	2.06	0005	Penyediaan Barang Cetakan dan Penggandaan		Kab. Nias Selatan, O'o'u, Semua Kelurahan/Desa		Rp12.760.450,00	Rp0,00	Rp0,00	Rp0,00	Rp12.760.450,00	
7	01	01	2.06	0009	Penyelenggaraan Rapat Koordinasi dan Konsultasi SKPD		Kab. Nias Selatan, O'o'u, Semua Kelurahan/Desa		Rp78.000.000,00	Rp0,00	Rp0,00	Rp0,00	Rp78.000.000,00	
7	**01**	**01**	**2.08**		**Penyediaan Jasa Penunjang Urusan Pemerintahan Daerah**				Rp27.980.000,00	Rp0,00	Rp0,00	Rp0,00	Rp27.980.000,00	
7	01	01	2.08	0001	Penyediaan Jasa Surat Menyurat		Kab. Nias Selatan, O'o'u, Semua Kelurahan/Desa		Rp2.690.000,00	Rp0,00	Rp0,00	Rp0,00	Rp2.690.000,00	
7	01	01	2.08	0002	Penyediaan Jasa Komunikasi, Sumber Daya Air dan Listrik		Kab. Nias Selatan, O'o'u, Semua Kelurahan/Desa		Rp1.290.000,00	Rp0,00	Rp0,00	Rp0,00	Rp1.290.000,00	
7	01	01	2.08	0004	Penyediaan Jasa Pelayanan Umum Kantor		Kab. Nias Selatan, O'o'u, Semua Kelurahan/Desa		Rp24.000.000,00	Rp0,00	Rp0,00	Rp0,00	Rp24.000.000,00	
7	**01**	**02**			**PROGRAM PENYELENGGARAAN PEMERINTAHAN DAN PELAYANAN PUBLIK**				Rp13.616.500,00	Rp0,00	Rp0,00	Rp0,00	Rp13.616.500,00	
7	**01**	**02**	**2.01**		**Koordinasi Penyelenggaraan Kegiatan Pemerintahan di Tingkat Kecamatan**				Rp13.616.500,00	Rp0,00	Rp0,00	Rp0,00	Rp13.616.500,00	
7	01	02	2.01	0001	Koordinasi/Sinergi Perencanaan dan Pelaksanaan Kegiatan		Kab. Nias Selatan, O'o'u, Semua		Rp13.616.500,00	Rp0,00	Rp0,00	Rp0,00	Rp13.616.500,00	

Urusan	Bidang Urusan	Program	Kegiatan	Sub Kegiatan	Uraian	Sumber Dana	Lokasi	Jumlah						
								T-1	Tahun					T+1
									Belanja Operasi	Belanja Modal	Belanja Tidak Terduga	Belanja Transfer	Jumlah	
					Pemerintahan dengan Perangkat Daerah dan Instansi Vertikal Terkait		Kelurahan/Desa							
7	01	05			**PROGRAM PENYELENGGARAAN URUSAN PEMERINTAHAN UMUM**				Rp15.314.800,00	Rp0,00	Rp0,00	Rp0,00	Rp15.314.800,00	
7	01	05	2.01		**Penyelenggaraan Urusan Pemerintahan Umum Sesuai Penugasan Kepala Daerah**				Rp15.314.800,00	Rp0,00	Rp0,00	Rp0,00	Rp15.314.800,00	
7	01	05	2.01	0006	Pengembangan Kehidupan Demokrasi berdasarkan Pancasila		Kab. Nias Selatan, O'o'u, Semua Kelurahan/Desa		Rp15.314.800,00	Rp0,00	Rp0,00	Rp0,00	Rp15.314.800,00	
7	01	06			**PROGRAM PEMBINAAN DAN PENGAWASAN PEMERINTAHAN DESA**				Rp14.411.250,00	Rp0,00	Rp0,00	Rp0,00	Rp14.411.250,00	
7	01	06	2.01		**Fasilitasi, Rekomendasi dan Koordinasi Pembinaan dan Pengawasan Pemerintahan Desa**				Rp14.411.250,00	Rp0,00	Rp0,00	Rp0,00	Rp14.411.250,00	
7	01	06	2.01	0002	Fasilitasi Administrasi Tata Pemerintahan Desa		Kab. Nias Selatan, O'o'u, Semua Kelurahan/Desa		Rp7.683.000,00	Rp0,00	Rp0,00	Rp0,00	Rp7.683.000,00	
7	01	06	2.01	0003	Fasilitasi Pengelolaan Keuangan Desa dan Pendayagunaan Aset Desa		Kab. Nias Selatan, O'o'u, Semua Kelurahan/Desa		Rp6.728.250,00	Rp0,00	Rp0,00	Rp0,00	Rp6.728.250,00	

Rencana Realisasi Belanja per Bulan*) (Rp)	
Januari	Rp159.845.200,00
Februari	Rp0,00
Maret	Rp0,00
April	Rp34.000.000,00
Mei	Rp0,00
Juni	Rp0,00
Juli	Rp37.314.800,00
Agustus	Rp0,00
September	Rp0,00
Oktober	Rp18.840.000,00
November	Rp0,00
Desember	Rp0,00
Jumlah	**Rp250.000.000,00**

Teluk Dalam, Tanggal 02 Januari 2025

CAMAT O'O'U

IRFRMAN HALAWA, SP

NIP. 197803152007011014

Mengesahkan,

PPKD

AFERILI HARITA, SE, MA

NIP. 196804082005021001

Tim Anggaran Pemerintah Daerah

No.	Nama	NIP	Jabatan	Tanda Tangan
1.	EDINA MARTURIANA DUHA, SE.,MM	197703132009032006	Sekretaris TAPD	
2.	FATALOZA GIAWA, SH.,MH	196707012002121004	Anggota TAPD	
3.	ERLINA HAREFA, S.Kom.,M.I.P	198007102010012015	Anggota TAPD	
4.	ANTON NIUS TELAUMBANUA, SH	198204032009031007	Anggota TAPD	
5.	DESMAN HULU, ST	197912232010011019	Anggota TAPD	

KABUPATEN NIAS SELATAN

PERSETUJUAN REKAPITULASI
DOKUMEN PELAKSANAAN ANGGARAN
SATUAN KERJA PERANGKAT DAERAH
(DPA-SKPD)

TAHUN ANGGARAN 2025

Berdasarkan hasil verifikasi Tim Anggaran Pemerintah Daerah atas seluruh dokumen pelaksanaan anggaran satuan kerja perangkat daerah:

a. Nama : ONEKHESI HALAWA, S.Pd
b. NIP : 197709012007011004
c. Jabatan : CAMAT ONOHAZUMBA

menyetujui untuk dilakukan pengesahan atas dokumen pelaksanaan anggaran satuan kerja perangkat daerah Pemerintah Kab. Nias Selatan sebagai dasar pelaksanaan anggaran daerah Tahun Anggaran 2025

Kode	Nama Formulir
DPA-SKPD	Ringkasan DPA SKPD
DPA-PENDAPATAN SKPD	Rincian Anggaran Pendapatan SKPD
DPA-BELANJA SKPD	Rincian Anggaran Belanja SKPD
DPA-PEMBIAYAAN SKPD	Rincian Anggaran Pembiayaan Daerah SKPD

Demikian disampaikan dan dipergunakan sebagaimana mestinya.

Disetujui oleh,
Sekretaris Daerah

Teluk Dalam, Tanggal 02 Januari 2025
Disahkan oleh,
PPKD

Ir. IKHTIAR DURA, MM
NIP. [illegible]1022

AFERILI HARITA, SE.,MA.
NIP. 196804082005021001

KABUPATEN NIAS SELATAN

DOKUMEN PELAKSANAAN ANGGARAN
SATUAN KERJA PERANGKAT DAERAH
(DPA-SKPD)

TAHUN ANGGARAN 2025

URUSAN PEMERINTAHAN	: 7 - UNSUR KEWILAYAHAN
BIDANG URUSAN	: 7.01 - KECAMATAN
ORGANISASI	: 7.01.0.00.0.00.22.0000 - Kecamatan Onohazumba

a. Nama : ONEKHESI HALAWA, S.Pd
b. NIP : 197709012007011004
c. Jabatan : CAMAT ONOHAZUMBA

Kode	Nama Formulir
DPA-PENDAPATAN SKPD	Rincian Anggaran Pendapatan SKPD
DPA-BELANJA SKPD	Rincian Anggaran Belanja SKPD
DPA-BELANJA SKPD	Rincian Anggaran Pembiayaan Daerah SKPD

Disahkan oleh,
PPKD

AFERIL I HARITA, SE, MA.
NIP: 196804082005021001

Teluk Dalam, Tanggal 02 Januari 2025
Pengguna Anggaran

ONEKHESI HALAWA, S.Pd
NIP: 197709012007011004

DOKUMEN PELAKSANAAN ANGGARAN
SATUAN KERJA PERANGKAT DAERAH

PEMERINTAH KAB. NIAS SELATAN
TAHUN ANGGARAN 2025

DPA-SKPD

Nomor : DPA/A.1/7.01.0.00.0.00.22.0000/001/2025

Organisasi : 7.01.0.00.0.00.22.0000 - Kecamatan Onohazumba

Ringkasan Dokumen Pelaksanaan Anggaran Pendapatan dan Belanja Daerah
Satuan Kerja Perangkat Daerah

Kode Rekening			Uraian	Jumlah (Rp)
4	**1**		**PENDAPATAN ASLI DAERAH (PAD)**	**Rp5.000.000,00**
4	1	02	Retribusi Daerah	Rp5.000.000,00
			Jumlah Pendapatan	**Rp5.000.000,00**
5	**1**		**BELANJA OPERASI**	**Rp225.736.210,00**
5	1	01	Belanja Pegawai	Rp410,00
5	1	02	Belanja Barang dan Jasa	Rp225.735.800,00
5	**2**		**BELANJA MODAL**	**Rp24.263.790,00**
5	2	02	Belanja Modal Peralatan dan Mesin	Rp24.263.790,00
			Jumlah Belanja	**Rp250.000.000,00**
			Total Surplus/(Defisit)	**(Rp245.000.000,00)**
			Jumlah Penerimaan Pembiayaan	**Rp0,00**
			Jumlah Pengeluaran Pembiayaan	**Rp0,00**
			Pembiayaan Neto	**Rp0,00**

Rencana Realisasi Penerimaan per Bulan*) (Rp)		Rencana Realisasi Rencana Penarikan Dana per Bulan*) (Rp)	
Januari	Rp0,00	Januari	Rp33.070.000,00
Februari	Rp0,00	Februari	Rp38.872.290,00
Maret	Rp1.250.000,00	Maret	Rp24.817.500,00
April	Rp0,00	April	Rp37.420.000,00
Mei	Rp0,00	Mei	Rp12.220.000,00
Juni	Rp1.250.000,00	Juni	Rp12.220.000,00
Juli	Rp0,00	Juli	Rp26.070.410,00
Agustus	Rp0,00	Agustus	Rp15.472.500,00
September	Rp1.250.000,00	September	Rp10.070.000,00
Oktober	Rp0,00	Oktober	Rp22.320.000,00
November	Rp0,00	November	Rp9.356.250,00
Desember	Rp1.250.000,00	Desember	Rp8.091.050,00
Jumlah	**Rp5.000.000,00**	**Jumlah**	**Rp250.000.000,00**

Telok Dalam, Tanggal 02 Januari 2025
CAMAT ONOHAZUMBA

ONEKHESI HALAWA, S.Pd
NIP. 197709012007011004

Mengesahkan,
PPKD

AFERILI HARITA, SE.,MA.
NIP. 196804082005021001

Tim Anggaran Pemerintah Daerah

No.	Nama	NIP	Jabatan	Tanda Tangan
1.	EDINA MARTURIANA DUHA, SE.,MM	197703132009032006	Sekretaris TAPD	
2.	FATALOZA GIAWA, SH.,MH	196707012002121004	Anggota TAPD	
3.	ERLINA HAREFA, S.Kom.,M.I.P	198007102010012015	Anggota TAPD	
4.	ANTON NIUS TELAUMBANUA, SH	198204032009031007	Anggota TAPD	
5.	DESMAN HULU, ST	197912232010011019	Anggota TAPD	

DOKUMEN PELAKSANAAN ANGGARAN
SATUAN KERJA PERANGKAT DAERAH

KAB. NIAS SELATAN
TAHUN ANGGARAN 2025

FORMULIR DPA-PENDAPATAN SKPD

Nomor : DPA/A.1/7.01.0.00.0.00.22.0000/001/2025

Organisas: 7.01.0.00.0.00.22.0000 - CAMAT ONOHAZUMBA

Ringkasan Dokumen Pelaksanaan Anggaran Pendapatan dan Belanja Daerah
Satuan Kerja Perangkat Daerah

Kode Rekening	Uraian	Rincian Perhitungan			Jumlah
		Volume	Satuan	Tarif/Harga	(Rp)
7.01.0.00.0.00.22.0000	**Kecamatan Onohazumba**				**Rp5.000.000,00**
4	**PENDAPATAN DAERAH**				**Rp5.000.000,00**
4.1	**PENDAPATAN ASLI DAERAH (PAD)**				**Rp5.000.000,00**
4.1.02	**Retribusi Daerah**				**Rp5.000.000,00**
4.1.02.01	**Retribusi Jasa Umum**				**Rp5.000.000,00**
4.1.02.01.05	**Retribusi Pelayanan Pasar**				**Rp5.000.000,00**
4.1.02.01.05.0001	**Retribusi Pelataran**				**Rp5.000.000,00**
	:: Retribusi Pelataran				
	::: Retribusi Pelataran				
	Retribusi Pelataran	1	Tahun	1 Tahun	Rp5.000.000,00
				Jumlah	**Rp5.000.000,00**
				Jumlah	**Rp5.000.000,00**

Rencana Realisasi Pendapatan per Bulan*) (Rp)	
Januari	Rp0,00
Februari	Rp0,00
Maret	Rp1.250.000,00
April	Rp0,00
Mei	Rp0,00
Juni	Rp1.250.000,00
Juli	Rp0,00
Agustus	Rp0,00
September	Rp1.250.000,00
Oktober	Rp0,00
November	Rp0,00
Desember	Rp1.250.000,00
Jumlah	**Rp5.000.000,00**

Teluk Dalam, Tanggal 02 Januari 2025
CAMAT ONOHAZUMBA

ONEKHESI HALAWA, S.Pd
NIP. 197709012007011004

Mengesahkan,
PPKD

AFERILI HARITA, SE.,MA.
NIP. 196804082005021001

Tim Anggaran Pemerintah Daerah

No.	Nama	NIP	Jabatan	Tanda Tangan
1.	EDINA MARTURIANA DUHA, SE.,MM	197703132009032006	Sekretaris TAPD	
2.	FATALOZA GIAWA, SH.,MH	196707012002121004	Anggota TAPD	
3.	ERLINA HAREFA, S.Kom.,M.I.P	198007102010012015	Anggota TAPD	
4.	ANTON NIUS TELAUMBANUA, SH	198204032009031007	Anggota TAPD	
5.	DESMAN HULU, ST	197912232010011019	Anggota TAPD	

*) Sesuai periodisasi SPD

DOKUMEN PELAKSANAAN ANGGARAN
SATUAN KERJA PERANGKAT DAERAH

KAB. NIAS SELATAN
TAHUN ANGGARAN 2025

FORMULIR
DPA-BELANJA
SKPD

Nomor DPA : DPA/A.1/7.01.0.00.0.00.22.0000/001/2025

SKPD : 7.01.0.00.0.00.22.0000 - Kecamatan Onohazumba

Rekapitulasi Dokumen Pelaksanaan Belanja Berdasarkan Program, Kegiatan, dan Sub Kegiatan

Urusan	Bidang Urusan	Program	Kegiatan	Sub Kegiatan	Uraian	Sumber Dana	Lokasi	Jumlah						
								T-1	Tahun					T+1
									Belanja Operasi	Belanja Modal	Belanja Tidak Terduga	Belanja Transfer	Jumlah	
7.01.0.00.0.00.22.0000 - Kecamatan Onohazumba									Rp225.736.210,00	Rp24.263.790,00	Rp0,00	Rp0,00	Rp250.000.000,00	
7					**UNSUR KEWILAYAHAN**				Rp225.736.210,00	Rp24.263.790,00	Rp0,00	Rp0,00	Rp250.000.000,00	
7	**01**				**KECAMATAN**				Rp225.736.210,00	Rp24.263.790,00	Rp0,00	Rp0,00	Rp250.000.000,00	
7	**01**	**01**			**PROGRAM PENUNJANG URUSAN PEMERINTAHAN DAERAH KABUPATEN/KOTA**				Rp209.397.710,00	Rp24.263.790,00	Rp0,00	Rp0,00	Rp233.661.500,00	
7	**01**	**01**	**2.01**		**Perencanaan, Penganggaran, dan Evaluasi Kinerja Perangkat Daerah**				Rp1.050.000,00	Rp0,00	Rp0,00	Rp0,00	Rp1.050.000,00	
7	01	01	2.01	0002	Koordinasi dan Penyusunan Dokumen RKA-SKPD		Kab. Nias Selatan, Onohazumba, Semua Kelurahan/Desa		Rp600.000,00	Rp0,00	Rp0,00	Rp0,00	Rp600.000,00	
7	01	01	2.01	0004	Koordinasi dan Penyusunan DPA-SKPD		Kab. Nias Selatan, Onohazumba, Semua Kelurahan/Desa		Rp450.000,00	Rp0,00	Rp0,00	Rp0,00	Rp450.000,00	
7	**01**	**01**	**2.02**		**Administrasi Keuangan Perangkat Daerah**				Rp34.640.410,00	Rp0,00	Rp0,00	Rp0,00	Rp34.640.410,00	
7	01	01	2.02	0001	Penyediaan Gaji dan Tunjangan ASN		Kab. Nias Selatan, Onohazumba, Semua Kelurahan/Desa		Rp33.840.410,00	Rp0,00	Rp0,00	Rp0,00	Rp33.840.410,00	

Urusan	Bidang Urusan	Program	Kegiatan	Sub Kegiatan	Uraian	Sumber Dana	Lokasi	Jumlah						
								T-1	Tahun					T+1
									Belanja Operasi	Belanja Modal	Belanja Tidak Terduga	Belanja Transfer	Jumlah	
7	01	01	2.02	0005	Koordinasi dan Penyusunan Laporan Keuangan Akhir Tahun SKPD		Kab. Nias Selatan, Onohazumba, Semua Kelurahan/Desa		Rp800.000,00	Rp0,00	Rp0,00	Rp0,00	Rp800.000,00	
7	**01**	**01**	**2.05**		**Administrasi Kepegawaian Perangkat Daerah**				Rp14.300.000,00	Rp0,00	Rp0,00	Rp0,00	Rp14.300.000,00	
7	01	01	2.05	0002	Pengadaan Pakaian Dinas beserta Atribut Kelengkapannya		Kab. Nias Selatan, Onohazumba, Semua Kelurahan/Desa		Rp6.750.000,00	Rp0,00	Rp0,00	Rp0,00	Rp6.750.000,00	
7	01	01	2.05	0011	Bimbingan Teknis Implementasi Peraturan Perundang-Undangan		Kab. Nias Selatan, Onohazumba, Semua Kelurahan/Desa		Rp7.550.000,00	Rp0,00	Rp0,00	Rp0,00	Rp7.550.000,00	
7	**01**	**01**	**2.06**		**Administrasi Umum Perangkat Daerah**				Rp97.407.300,00	Rp24.263.790,00	Rp0,00	Rp0,00	Rp121.671.090,00	
7	01	01	2.06	0002	Penyediaan Peralatan dan Perlengkapan Kantor		Kab. Nias Selatan, Onohazumba, Semua Kelurahan/Desa		Rp0,00	Rp14.216.290,00	Rp0,00	Rp0,00	Rp14.216.290,00	
7	01	01	2.06	0003	Penyediaan Peralatan Rumah Tangga		Kab. Nias Selatan, Onohazumba, Semua Kelurahan/Desa		Rp0,00	Rp10.047.500,00	Rp0,00	Rp0,00	Rp10.047.500,00	
7	01	01	2.06	0004	Penyediaan Bahan Logistik Kantor		Kab. Nias Selatan, Onohazumba, Semua Kelurahan/Desa		Rp30.521.050,00	Rp0,00	Rp0,00	Rp0,00	Rp30.521.050,00	
7	01	01	2.06	0005	Penyediaan Barang Cetakan dan Penggandaan		Kab. Nias Selatan, Onohazumba, Semua Kelurahan/Desa		Rp6.686.250,00	Rp0,00	Rp0,00	Rp0,00	Rp6.686.250,00	
7	01	01	2.06	0008	Fasilitasi Kunjungan Tamu		Kab. Nias Selatan, Onohazumba, Semua		Rp13.950.000,00	Rp0,00	Rp0,00	Rp0,00	Rp13.950.000,00	

Urusan	Bidang Urusan	Program	Kegiatan	Sub Kegiatan	Uraian	Sumber Dana	Lokasi	Jumlah						
								T-1	Tahun					T+1
									Belanja Operasi	Belanja Modal	Belanja Tidak Terduga	Belanja Transfer	Jumlah	
							Kelurahan/Desa							
7	01	01	2.06	0009	Penyelenggaraan Rapat Koordinasi dan Konsultasi SKPD		Kab. Nias Selatan, Onohazumba, Semua Kelurahan/Desa		Rp46.250.000,00	Rp0,00	Rp0,00	Rp0,00	Rp46.250.000,00	
7	**01**	**01**	**2.08**		**Penyediaan Jasa Penunjang Urusan Pemerintahan Daerah**				Rp62.000.000,00	Rp0,00	Rp0,00	Rp0,00	Rp62.000.000,00	
7	01	01	2.08	0001	Penyediaan Jasa Surat Menyurat		Kab. Nias Selatan, Onohazumba, Semua Kelurahan/Desa		Rp2.000.000,00	Rp0,00	Rp0,00	Rp0,00	Rp2.000.000,00	
7	01	01	2.08	0004	Penyediaan Jasa Pelayanan Umum Kantor		Kab. Nias Selatan, Onohazumba, Semua Kelurahan/Desa		Rp60.000.000,00	Rp0,00	Rp0,00	Rp0,00	Rp60.000.000,00	
7	**01**	**03**			**PROGRAM PEMBERDAYAAN MASYARAKAT DESA DAN KELURAHAN**				Rp3.150.000,00	Rp0,00	Rp0,00	Rp0,00	Rp3.150.000,00	
7	**01**	**03**	**2.01**		**Koordinasi Kegiatan Pemberdayaan Desa**				Rp2.100.000,00	Rp0,00	Rp0,00	Rp0,00	Rp2.100.000,00	
7	01	03	2.01	0001	Peningkatan Partisipasi Masyarakat dalam Forum Musyawarah Perencanaan Pembangunan di Desa		Kab. Nias Selatan, Onohazumba, Semua Kelurahan/Desa		Rp2.100.000,00	Rp0,00	Rp0,00	Rp0,00	Rp2.100.000,00	
7	**01**	**03**	**2.05**		**Koordinasi dan Sinkronisasi Pemberlakuan Pembatasan Kegiatan Masyarakat (PPKM)**				Rp1.050.000,00	Rp0,00	Rp0,00	Rp0,00	Rp1.050.000,00	
7	01	03	2.05	0003	Pembinaan Penanganan Covid-19 di Tingkat Desa dan Kelurahan		Kab. Nias Selatan, Onohazumba, Semua Kelurahan/Desa		Rp1.050.000,00	Rp0,00	Rp0,00	Rp0,00	Rp1.050.000,00	
7	**01**	**05**			**PROGRAM PENYELENGGARAAN URUSAN PEMERINTAHAN UMUM**				Rp6.002.500,00	Rp0,00	Rp0,00	Rp0,00	Rp6.002.500,00	
7	**01**	**05**	**2.01**		**Penyelenggaraan Urusan Pemerintahan Umum Sesuai Penugasan Kepala Daerah**				Rp6.002.500,00	Rp0,00	Rp0,00	Rp0,00	Rp6.002.500,00	
7	01	05	2.01	0001	Pembinaan Wawasan Kebangsaan dan Ketahanan Nasional dalam rangka Memantapkan Pengamalan Pancasila, Pelaksanaan Undang-Undang		Kab. Nias Selatan, Onohazumba, Semua		Rp6.002.500,00	Rp0,00	Rp0,00	Rp0,00	Rp6.002.500,00	

Urusan	Bidang Urusan	Program	Kegiatan	Sub Kegiatan	Uraian	Sumber Dana	Lokasi	Jumlah						
								T-1	Tahun					T+1
									Belanja Operasi	Belanja Modal	Belanja Tidak Terduga	Belanja Transfer	Jumlah	
					Dasar Negara Republik Indonesia Tahun 1945, Pelestarian Bhinneka Tunggal Ika serta Pemertahanan dan Pemeliharaan Keutuhan Negara Kesatuan Republik Indonesia		Kelurahan/Desa							
7	01	06			**PROGRAM PEMBINAAN DAN PENGAWASAN PEMERINTAHAN DESA**				Rp7.186.000,00	Rp0,00	Rp0,00	Rp0,00	Rp7.186.000,00	
7	01	06	2.01		**Fasilitasi, Rekomendasi dan Koordinasi Pembinaan dan Pengawasan Pemerintahan Desa**				Rp7.186.000,00	Rp0,00	Rp0,00	Rp0,00	Rp7.186.000,00	
7	01	06	2.01	0002	Fasilitasi Administrasi Tata Pemerintahan Desa		Kab. Nias Selatan, Onohazumba, Semua Kelurahan/Desa		Rp1.500.000,00	Rp0,00	Rp0,00	Rp0,00	Rp1.500.000,00	
7	01	06	2.01	0009	Fasilitasi Sinkronisasi Perencanaan Pembangunan Daerah dengan Pembangunan Desa		Kab. Nias Selatan, Onohazumba, Semua Kelurahan/Desa		Rp5.686.000,00	Rp0,00	Rp0,00	Rp0,00	Rp5.686.000,00	

Rencana Realisasi Belanja per Bulan*) (Rp)	
Januari	Rp33.070.000,00
Februari	Rp38.872.290,00
Maret	Rp24.817.500,00
April	Rp37.420.000,00
Mei	Rp12.220.000,00
Juni	Rp12.220.000,00
Juli	Rp26.070.410,00

Teluk Dalam, Tanggal 02 Januari 2025

CAMAT ONOHAZUMBA

ONEKHESI HALAWA, S.Pd

NIP. 19770901200701 1004

Mengesahkan,

Agustus	Rp15.472.500,00
September	Rp10.070.000,00
Oktober	Rp22.320.000,00
November	Rp8.356.250,00
Desember	Rp6.091.050,00
Jumlah	**Rp250.000.000,00**

PPKD

AFERILI HARITA, SE., MA.
NIP. 196804082005021001

Tim Anggaran Pemerintah Daerah

No.	Nama	NIP	Jabatan	Tanda Tangan
1.	EDINA MARTURIANA DUHA, SE.,MM	197703132009032006	Sekretaris TAPD	
2.	FATALOZA GIAWA, SH.,MH	196707012002121004	Anggota TAPD	
3.	ERLINA HAREFA, S.Kom.,M.I.P	198007102010012015	Anggota TAPD	
4.	ANTON NIUS TELAUMBANUA, SH	198204032009031007	Anggota TAPD	
5.	DESMAN HULU, ST	197912232010011019	Anggota TAPD	

) Sesuai periodisasi SPD

KABUPATEN NIAS SELATAN

PERSETUJUAN REKAPITULASI
DOKUMEN PELAKSANAAN ANGGARAN
SATUAN KERJA PERANGKAT DAERAH
(DPA-SKPD)

TAHUN ANGGARAN 2025

Berdasarkan hasil verifikasi Tim Anggaran Pemerintah Daerah atas seluruh dokumen pelaksanaan anggaran satuan kerja perangkat daerah:

a. Nama : FOAROTA WARUWU, S.Pd.,MA
b. NIP : 198007052009031011
c. Jabatan : CAMAT HILISALAWA'AHE

menyetujui untuk dilakukan pengesahan atas dokumen pelaksanaan anggaran satuan kerja perangkat daerah Pemerintah Kab. Nias Selatan sebagai dasar pelaksanaan anggaran daerah Tahun Anggaran 2025

Kode	Nama Formulir
DPA-SKPD	Ringkasan DPA SKPD
DPA-PENDAPATAN SKPD	Rincian Anggaran Pendapatan SKPD
DPA-BELANJA SKPD	Rincian Anggaran Belanja SKPD
DPA-PEMBIAYAAN SKPD	Rincian Anggaran Pembiayaan Daerah SKPD

Demikian disampaikan dan dipergunakan sebagaimana mestinya.

Disetujui oleh,
Sekretaris Daerah

PEMERINTAH KABUPATEN NIAS SELATAN
SEKRETARIAT DAERAH

[illegible] DUSA, MM
NIP. [illegible]

Telus Dalam, Tanggal 02 Januari 2025
Disahkan oleh,
PPKD

PEMERINTAH KABUPATEN NIAS SELATAN
"PPKD"
PEJABAT PENGELOLAAN KEUANGAN DAERAH

AFERIUS HARITA, SE, MA
NIP. [illegible]

KABUPATEN NIAS SELATAN

DOKUMEN PELAKSANAAN ANGGARAN
SATUAN KERJA PERANGKAT DAERAH
(DPA-SKPD)

TAHUN ANGGARAN 2025

URUSAN PEMERINTAHAN	: 7 - UNSUR KEWILAYAHAN
BIDANG URUSAN	: 7.01 - KECAMATAN
ORGANISASI	: 7.01.0.00.0.00.23.0000 - Kecamatan Hilisalawa'ahe

a. Nama	: FOAROTA WARUWU, S.Pd.,MA
b. NIP	: 198007052009031011
c. Jabatan	: CAMAT HILISALAWA'AHE

Kode	Nama Formulir
DPA-PENDAPATAN SKPD	Rincian Anggaran Pendapatan SKPD
DPA-BELANJA SKPD	Rincian Anggaran Belanja SKPD
DPA-BELANJA SKPD	Rincian Anggaran Pembiayaan Daerah SKPD

Disahkan oleh,
PPKD

AFERILI HARITA, SE.,MA.
NIP. 198804082006021001

Teluk Dalam, Tanggal 02 Januari 2025
Pengguna Anggaran

FOAROTA WARUWU, S.Pd.,MA
NIP. 198007052009031011

DOKUMEN PELAKSANAAN ANGGARAN SATUAN KERJA PERANGKAT DAERAH		DPA-SKPD
PEMERINTAH KAB. NIAS SELATAN TAHUN ANGGARAN 2025		
Nomor	: DPA/A.1/7.01.0.00.0.00.23.0000/001/2025	
Organisasi	: 7.01.0.00.0.00.23.0000 - Kecamatan Hilisalawa'ahe	

Ringkasan Dokumen Pelaksanaan Anggaran Pendapatan dan Belanja Daerah
Satuan Kerja Perangkat Daerah

Kode Rekening			Uraian	Jumlah (Rp)
4	1		**PENDAPATAN ASLI DAERAH (PAD)**	**Rp5.000.000,00**
4	1	02	Retribusi Daerah	Rp5.000.000,00
			Jumlah Pendapatan	**Rp5.000.000,00**
5	1		**BELANJA OPERASI**	**Rp250.000.000,00**
5	1	01	Belanja Pegawai	Rp100,00
5	1	02	Belanja Barang dan Jasa	Rp249.999.900,00
			Jumlah Belanja	**Rp250.000.000,00**
			Total Surplus/(Defisit)	**(Rp245.000.000,00)**
			Jumlah Penerimaan Pembiayaan	**Rp0,00**
			Jumlah Pengeluaran Pembiayaan	**Rp0,00**
			Pembiayaan Neto	**Rp0,00**

Rencana Realisasi Penerimaan per Bulan*) (Rp)		Rencana Realisasi Rencana Penarikan Dana per Bulan*) (Rp)	
Januari	Rp5.000.000,00	Januari	Rp214.777.500,00
Februari	Rp0,00	Februari	Rp10.360.000,00
Maret	Rp0,00	Maret	Rp0,00
April	Rp0,00	April	Rp0,00
Mei	Rp0,00	Mei	Rp0,00

Telukdalam, Tanggal 21 Januari 2025
CAMAT HILISALAWA'AHE

PEMERINTAH KABUPATEN NIAS SELATAN
KECAMATAN HILISALAWA'AHE

FRANCIA WARUWU, S.Pd.,MA
NIP. 1[illegible]9031011

Juni	Rp0,00	Juni	Rp0,00
Juli	Rp0,00	Juli	Rp0,00
Agustus	Rp0,00	Agustus	Rp20.422.500,00
September	Rp0,00	September	Rp1.200.000,00
Oktober	Rp0,00	Oktober	Rp1.200.000,00
November	Rp0,00	November	Rp0,00
Desember	Rp0,00	Desember	Rp2.040.000,00
Jumlah	**Rp5.000.000,00**	**Jumlah**	**Rp250.000.000,00**

Mengesahkan,
PPKD

PEMERINTAH KABUPATEN NIAS SELATAN

AFERILI HARITA, SE.,MA.
NIP. 196804082005021001

Tim Anggaran Pemerintah Daerah

No.	Nama	NIP	Jabatan	Tanda Tangan
1.	EDINA MARTURIANA DUHA, SE.,MM	197703132009032008	Sekretaris TAPD	
2.	FATALOZA GIAWA, SH.,MH	196707012002121004	Anggota TAPD	
3.	ERLINA HAREFA, S.Kom.,M.I.P	198007102010012015	Anggota TAPD	
4.	ANTON NIUS TELAUMBANUA, SH	196204032009031007	Anggota TAPD	
5.	DESMAN HULU, ST	197912232010011019	Anggota TAPD	

DOKUMEN PELAKSANAAN ANGGARAN SATUAN KERJA PERANGKAT DAERAH	FORMULIR DPA-PENDAPATAN SKPD
KAB. NIAS SELATAN TAHUN ANGGARAN 2025	
Nomor : DPA/A.1/7.01.0.00.0.00.23.0000/001/2025	
Organisasi : 7.01.0.00.0.00.23.0000 - CAMAT HILISALAWA'AHE	

Ringkasan Dokumen Pelaksanaan Anggaran Pendapatan dan Belanja Daerah

Satuan Kerja Perangkat Daerah

Kode Rekening	Uraian	Rincian Perhitungan			Jumlah
		Volume	Satuan	Tarif/Harga	(Rp)
7.01.0.00.0.00.23.0000	Kecamatan Hilisalawa'ahe				Rp5.000.000,00
4	PENDAPATAN DAERAH				Rp5.000.000,00
4.1	PENDAPATAN ASLI DAERAH (PAD)				Rp5.000.000,00
4.1.02	Retribusi Daerah				Rp5.000.000,00
4.1.02.01	Retribusi Jasa Umum				Rp5.000.000,00
4.1.02.01.05	Retribusi Pelayanan Pasar				Rp5.000.000,00
4.1.02.01.05.0001	Retribusi Pelataran				Rp5.000.000,00
	:: Retribusi Pelataran				
	::: Retribusi Pelataran				
	Retribusi Pelataran	1	Tahun	1 Tahun	Rp5.000.000,00
				Jumlah	Rp5.000.000,00
				Jumlah	Rp5.000.000,00

Rencana Realisasi Pendapatan per Bulan*) (Rp)	
Januari	Rp5.000.000,00
Februari	Rp0,00
Maret	Rp0,00
April	Rp0,00

Teluk Dalam, Tanggal 22 Januari 2025

CAMAT HILISALAWA'AHE

PEMERINTAH KABUPATEN NIAS SELATAN KECAMATAN HILISALAWA'AHE

SOAROTA WARI WLI, S.Pd.,MA

NIP. [illegible]

Mei	Rp0,00
Juni	Rp0,00
Juli	Rp0,00
Agustus	Rp0,00
September	Rp0,00
Oktober	Rp0,00
November	Rp0,00
Desember	Rp0,00
Jumlah	**Rp5.000.000,00**

Mengesahkan,
PPKD

PEMERINTAH KABUPATEN NIAS SELATAN
"PPKD"
PEJABAT PENGELOLAAN KEUANGAN DAERAH

AFERILI HARITA, SE.MA.
NIP. 196804082005021001

Tim Anggaran Pemerintah Daerah

No.	Nama	NIP	Jabatan	Tanda Tangan
1.	EDINA MARTURIANA DUHA, SE.,MM	197703132009032006	Sekretaris TAPD	
2.	FATALOZA GIAWA, SH.,MH	196707012002121004	Anggota TAPD	
3.	ERLINA HAREFA, S.Kom.,M.I.P	198007102010012015	Anggota TAPD	
4.	ANTON NIUS TELAUMBANUA, SH	198204032009031007	Anggota TAPD	
5.	DESMAN HULU, ST	197912232010011019	Anggota TAPD	

*) Sesuai periodisasi SPD

DOKUMEN PELAKSANAAN ANGGARAN SATUAN KERJA PERANGKAT DAERAH KAB. NIAS SELATAN TAHUN ANGGARAN 2025	FORMULIR DPA-BELANJA SKPD

Nomor DPA : DPA/A.1/7.01.0.00.0.00.23.0000/001/2025

SKPD : 7.01.0.00.0.00.23.0000 - Kecamatan Hilisalawa'ahe

Rekapitulasi Dokumen Pelaksanaan Belanja Berdasarkan Program, Kegiatan, dan Sub Kegiatan

Urusan	Bidang Urusan	Program	Kegiatan	Sub Kegiatan	Uraian	Sumber Dana	Lokasi	Jumlah					
								T-1	Tahun				T+1
									Belanja Operasi	Belanja Modal	Belanja Tidak Terduga	Belanja Transfer	Jumlah
7.01.0.00.0.00.23.0000 - Kecamatan Hilisalawa'ahe									Rp250.000.000,00	Rp0,00	Rp0,00	Rp0,00	Rp250.000.000,00	
7					**UNSUR KEWILAYAHAN**				Rp250.000.000,00	Rp0,00	Rp0,00	Rp0,00	Rp250.000.000,00	
7	**01**				**KECAMATAN**				Rp250.000.000,00	Rp0,00	Rp0,00	Rp0,00	Rp250.000.000,00	
7	**01**	**01**			**PROGRAM PENUNJANG URUSAN PEMERINTAHAN DAERAH KABUPATEN/KOTA**				Rp219.217.500,00	Rp0,00	Rp0,00	Rp0,00	Rp219.217.500,00	
7	**01**	**01**	**2.01**		**Perencanaan, Penganggaran, dan Evaluasi Kinerja Perangkat Daerah**				Rp2.400.000,00	Rp0,00	Rp0,00	Rp0,00	Rp2.400.000,00	
7	01	01	2.01	0002	Koordinasi dan Penyusunan Dokumen RKA-SKPD		Kab. Nias Selatan, Hilisalawa'ahe, Semua Kelurahan/Desa		Rp1.200.000,00	Rp0,00	Rp0,00	Rp0,00	Rp1.200.000,00	
7	01	01	2.01	0004	Koordinasi dan Penyusunan DPA-SKPD		Kab. Nias Selatan, Hilisalawa'ahe, Semua Kelurahan/Desa		Rp1.200.000,00	Rp0,00	Rp0,00	Rp0,00	Rp1.200.000,00	
7	**01**	**01**	**2.02**		**Administrasi Keuangan Perangkat Daerah**				Rp35.880.100,00	Rp0,00	Rp0,00	Rp0,00	Rp35.880.100,00	

Urusan	Bidang Urusan	Program	Kegiatan	Sub Kegiatan	Uraian	Sumber Dana	Lokasi	Jumlah					
								T-1	Tahun				T+1
									Belanja Operasi	Belanja Modal	Belanja Tidak Terduga	Belanja Transfer	Jumlah
7	01	01	2.02	0001	Penyediaan Gaji dan Tunjangan ASN		Kab. Nias Selatan, Semua Kecamatan, Semua Kelurahan/Desa		Rp33.840.100,00	Rp0,00	Rp0,00	Rp0,00	Rp33.840.100,00	
7	01	01	2.02	0005	Koordinasi dan Penyusunan Laporan Keuangan Akhir Tahun SKPD		Kab. Nias Selatan, Hilisalawa'ahe, Semua Kelurahan/Desa		Rp2.040.000,00	Rp0,00	Rp0,00	Rp0,00	Rp2.040.000,00	
7	**01**	**01**	**2.06**		**Administrasi Umum Perangkat Daerah**				Rp156.937.400,00	Rp0,00	Rp0,00	Rp0,00	Rp156.937.400,00	
7	01	01	2.06	0004	Penyediaan Bahan Logistik Kantor		Kab. Nias Selatan, Hilisalawa'ahe, Semua Kelurahan/Desa		Rp71.387.400,00	Rp0,00	Rp0,00	Rp0,00	Rp71.387.400,00	
7	01	01	2.06	0005	Penyediaan Barang Cetakan dan Penggandaan		Kab. Nias Selatan, Hilisalawa'ahe, Semua Kelurahan/Desa		Rp0,00	Rp0,00	Rp0,00	Rp0,00	Rp0,00	
7	01	01	2.06	0008	Fasilitasi Kunjungan Tamu		Kab. Nias Selatan, Hilisalawa'ahe, Semua Kelurahan/Desa		Rp0,00	Rp0,00	Rp0,00	Rp0,00	Rp0,00	
7	01	01	2.06	0009	Penyelenggaraan Rapat Koordinasi dan Konsultasi SKPD		Kab. Nias Selatan, Hilisalawa'ahe,		Rp85.550.000,00	Rp0,00	Rp0,00	Rp0,00	Rp85.550.000,00	

Urusan	Bidang Urusan	Program	Kegiatan	Sub Kegiatan	Uraian	Sumber Dana	Lokasi	Jumlah						
								T-1	Tahun					T+1
									Belanja Operasi	Belanja Modal	Belanja Tidak Terduga	Belanja Transfer	Jumlah	
							Semua Kelurahan/Desa							
7	**01**	**01**	**2.08**		**Penyediaan Jasa Penunjang Urusan Pemerintahan Daerah**				Rp24.000.000,00	Rp0,00	Rp0,00	Rp0,00	Rp24.000.000,00	
7	01	01	2.08	0004	Penyediaan Jasa Pelayanan Umum Kantor		Kab. Nias Selatan, Hilisalawa'ahe, Semua Kelurahan/Desa		Rp24.000.000,00	Rp0,00	Rp0,00	Rp0,00	Rp24.000.000,00	
7	**01**	**03**			**PROGRAM PEMBERDAYAAN MASYARAKAT DESA DAN KELURAHAN**				Rp10.360.000,00	Rp0,00	Rp0,00	Rp0,00	Rp10.360.000,00	
7	**01**	**03**	**2.01**		**Koordinasi Kegiatan Pemberdayaan Desa**				Rp10.360.000,00	Rp0,00	Rp0,00	Rp0,00	Rp10.360.000,00	
7	01	03	2.01	0001	Peningkatan Partisipasi Masyarakat dalam Forum Musyawarah Perencanaan Pembangunan di Desa		Kab. Nias Selatan, Hilisalawa'ahe, Semua Kelurahan/Desa		Rp10.360.000,00	Rp0,00	Rp0,00	Rp0,00	Rp10.360.000,00	
7	**01**	**05**			**PROGRAM PENYELENGGARAAN URUSAN PEMERINTAHAN UMUM**				Rp20.422.500,00	Rp0,00	Rp0,00	Rp0,00	Rp20.422.500,00	
7	**01**	**05**	**2.01**		**Penyelenggaraan Urusan Pemerintahan Umum Sesuai Penugasan Kepala Daerah**				Rp20.422.500,00	Rp0,00	Rp0,00	Rp0,00	Rp20.422.500,00	
7	01	05	2.01	0001	Pembinaan Wawasan Kebangsaan dan Ketahanan Nasional dalam rangka Memantapkan Pengamalan Pancasila, Pelaksanaan Undang-Undang Dasar Negara Republik Indonesia Tahun 1945, Pelestarian Bhinneka Tunggal Ika serta Pemertahanan dan Pemeliharaan Keutuhan Negara Kesatuan Republik Indonesia		Kab. Nias Selatan, Hilisalawa'ahe, Semua Kelurahan/Desa		Rp20.422.500,00	Rp0,00	Rp0,00	Rp0,00	Rp20.422.500,00	

Rencana Realisasi Belanja per Bulan*) (Rp)	
Januari	Rp214.777.500,00
Februari	Rp10.360.000,00
Maret	Rp0,00
April	Rp0,00
Mei	Rp0,00
Juni	Rp0,00
Juli	Rp0,00
Agustus	Rp20.422.500,00
September	Rp1.200.000,00
Oktober	Rp1.200.000,00
November	Rp0,00
Desember	Rp2.040.000,00
Jumlah	**Rp250.000.000,00**

Teluk Dalam, Tanggal 02 Januari 2025

CAMAT HILISALAWA'AHE

FOAROTA WARUWU, S.Pd, MA

NIP. 198007052009031041

Mengesahkan,

PPKD

AFERILI HARITA, SE, MA.

NIP. 196804082005021001

Tim Anggaran Pemerintah Daerah

No.	Nama	NIP	Jabatan	Tanda Tangan
1.	EDINA MARTURIANA DUHA, SE.,MM	197703132009032006	Sekretaris TAPD	
2.	FATALOZA GIAWA, SH.,MH	196707012002121004	Anggota TAPD	
3.	ERLINA HAREFA, S.Kom.,M.I.P	198007102010012015	Anggota TAPD	
4.	ANTON NIUS TELAUMBANUA, SH	198204032009031007	Anggota TAPD	
5.	DESMAN HULU, ST	197912232010011019	Anggota TAPD	

*) Sesuai periodisasi SPD

KABUPATEN NIAS SELATAN

PERSETUJUAN REKAPITULASI
DOKUMEN PELAKSANAAN ANGGARAN
SATUAN KERJA PERANGKAT DAERAH
(DPA-SKPD)

TAHUN ANGGARAN 2025

Berdasarkan hasil verifikasi Tim Anggaran Pemerintah Daerah atas seluruh dokumen pelaksanaan anggaran satuan kerja perangkat daerah:

a. Nama : SYUKURMAN GIAWA, S.Pd
b. NIP : 196603142011011003
c. Jabatan : CAMAT ULUSUSUA

menyetujui untuk dilakukan pengesahan atas dokumen pelaksanaan anggaran satuan kerja perangkat daerah Pemerintah Kab. Nias Selatan sebagai dasar pelaksanaan anggaran daerah Tahun Anggaran 2025

Kode	Nama Formulir
DPA-SKPD	Ringkasan DPA SKPD
DPA-PENDAPATAN SKPD	Rincian Anggaran Pendapatan SKPD
DPA-BELANJA SKPD	Rincian Anggaran Belanja SKPD
DPA-PEMBIAYAAN SKPD	Rincian Anggaran Pembiayaan Daerah SKPD

Demikian disampaikan dan dipergunakan sebagaimana mestinya

Disetujui oleh,
Sekretaris Daerah

PEMERINTAH KABUPATEN NIAS SELATAN
SEKRETARIAT DAERAH

[illegible] DUHA, MM
NIP 19[illegible]31022

Teluk Dalam, Tanggal 02 Januari 2025
Disahkan oleh,
PPKD

PEMERINTAH KABUPATEN NIAS SELATAN
PEJABAT PENGELOLA KEUANGAN DAERAH

AFERIUS HARITA, SE.MA.
NIP. 19680408200502 1001

PEMERINTAH KABUPATEN NIAS SELATAN
KANTOR CAMAT ULUSUSUA

Alamat : Desa Orahili Fondrako Kecamatan Ulususua

SURAT PERNYATAAN TANGGUNGJAWAB MUTLAK (SPTJM)

Nomor: 900/ 26 /SPTJM/DPA/ULS/2025

Yang bertandatangan dibawah ini :

1. Nama : **SYUKURMAN GIAWA, S.Pd**
   NIP : 19860314 201101 1 003
   Pangkat /Gol : Penata TK. I
   Jabatan : Camat Ulususua (Pengguna Anggaran)

Menyatakan dengan sesungguhnya bahwa :

1. Saya selaku Pengguna Anggaran (PA) Kantor Camat Ulususua Kabupaten Nias Selatan, bertanggungjawab penuh atas Perencanaan dan Penganggaran Program dan Kegiatan sebagaimana tertuang pada Dokumen Pelaksanaan Anggaran (DPA) SKPD Tahun Anggaran 2025 dengan Nomor : 900/ /SPTJM/DPA/ULS/2025, Tanggal 02 Januari 2025;
2. Penginputan pembagian anggaran kas telah disesuaikan dengan program dan kegiatan sesuai dengan kebutuhan per-triwulan;
3. Pagu Anggaran Kegiatan yang ada di Dokumen Pelaksanaan Anggaran (DPA) Kantor Camat Ulususua Kabupaten Nias Selatan Tahun Anggaran 2025 terdiri dari;
   a. Jumlah Pendapatan : Rp. 3.000.000 (tiga juta rupiah).
   b. Jumlah Belanja : Rp. 250.000.000 (dua ratus lima puluh juta rupiah)
      Belanja Operasi : Rp. 250.000.000 (dua ratus lima puluh juta rupiah)
      Belanja Modal : Rp. 0.-
4. Segala konsekuensi hukum yang di akibatkan oleh kesalahan perencanaan, penganggaran, penyusunan dan penginputan Perubahan Dokumen Pelaksanaan Anggaran (P-DPA) Kantor Camat Ulususua Kabupten Nias Selatan Tahun Anggaran 2025 adalah menjadi tanggungjawab penuh kami selaku OPD Teknis.
5. Demikian Surat Pernyataan ini dibuat dengan penuh tanggungjawab.

Orahili Fondrako, 02 Januari 2025

Pengguna Anggaran
Kantor Camat Ulususua
Kabupaten Nias Selatan,

SYUKURMAN GIAWA, S.Pd
NIP. 19860314 201101 1 003

KABUPATEN NIAS SELATAN

DOKUMEN PELAKSANAAN ANGGARAN
SATUAN KERJA PERANGKAT DAERAH
(DPA-SKPD)

TAHUN ANGGARAN 2025

URUSAN PEMERINTAHAN	: 7 - UNSUR KEWILAYAHAN
BIDANG URUSAN	: 7.01 - KECAMATAN
ORGANISASI	: 7.01.0.00.0.00.24.0000 - Kecamatan Ulususua

a. Nama	: SYUKURMAN GIAWA, S.Pd
b. NIP	: 198503142011011003
c. Jabatan	: CAMAT ULUSUSUA

Kode	Nama Formulir
DPA-PENDAPATAN SKPD	Rincian Anggaran Pendapatan SKPD
DPA-BELANJA SKPD	Rincian Anggaran Belanja SKPD
DPA-BELANJA SKPD	Rincian Anggaran Pembiayaan Daerah SKPD

Disahkan oleh,
PPKD

AFERIUS HARITA, SE, MA.
NIP. 196604082005021001

Teluk Dalam, Tanggal 02 Januari 2025
Pengguna Anggaran

SYUKURMAN GIAWA, S.Pd
NIP. 198503142011011003

DOKUMEN PELAKSANAAN ANGGARAN
SATUAN KERJA PERANGKAT DAERAH
PEMERINTAH KAB. NIAS SELATAN
TAHUN ANGGARAN 2025

DPA-SKPD

Nomor : DPA/A.1/7.01.0.00.0.00.24.0000.001/2025
Organisasi : 7.01.0.00.0.00.24.0000 - Kecamatan Ulususua

Ringkasan Dokumen Pelaksanaan Anggaran Pendapatan dan Belanja Daerah
Satuan Kerja Perangkat Daerah

Kode Rekening			Uraian	Jumlah (Rp)
4	1		PENDAPATAN ASLI DAERAH (PAD)	Rp3.000.000,00
4	1	02	Retribusi Daerah	Rp3.000.000,00
			Jumlah Pendapatan	Rp3.000.000,00
5	1		BELANJA OPERASI	Rp250.000.000,00
5	1	01	Belanja Pegawai	Rp810,00
5	1	02	Belanja Barang dan Jasa	Rp249.999.190,00
			Jumlah Belanja	Rp250.000.000,00
			Total Surplus/(Defisit)	(Rp247.000.000,00)
			Jumlah Penerimaan Pembiayaan	Rp0,00
			Jumlah Pengeluaran Pembiayaan	Rp0,00
			Pembiayaan Neto	Rp0,00

Rencana Realisasi Penerimaan per Bulan*) (Rp)		Rencana Realisasi Rencana Penarikan Dana per Bulan*) (Rp)	
Januari	Rp3.000.000,00	Januari	Rp114.390.810,00
Februari	Rp0,00	Februari	Rp0,00
Maret	Rp0,00	Maret	Rp0,00
April	Rp0,00	April	Rp2.058.500,00
Mei	Rp0,00	Mei	Rp0,00
Juni	Rp0,00	Juni	Rp0,00
Juli	Rp0,00	Juli	Rp110.757.590,00
Agustus	Rp0,00	Agustus	Rp20.345.600,00
September	Rp0,00	September	Rp0,00
Oktober	Rp0,00	Oktober	Rp2.447.500,00
November	Rp0,00	November	Rp0,00
Desember	Rp0,00	Desember	Rp0,00
Jumlah	Rp3.000.000,00	Jumlah	Rp250.000.000,00

Teluk Dalam, Tanggal 02 Januari 2025

SYUKURIMAN DAMAO, S.Pd
NIP. 196811142011011003

Mengesahkan,
PPKD

AERILI HARITA, SE, MA
NIP. 196804082005021001

Tim Anggaran Pemerintah Daerah

No.	Nama	NIP	Jabatan	Tanda Tangan
1	EDNA MARTURIANA DUHA, SE, MM	197703132009032006	Sekretaris TAPD	
2	FATALOZA GIAWA, SH, MH	196707012002121004	Anggota TAPD	
3	ERLINA HAREFA, S.Kom, M.I.P	198007102010012015	Anggota TAPD	
4	ANTONIUS TELAUMBANUA, SH	198204032009031007	Anggota TAPD	
5	DESMAN HULU, ST	197912232010011019	Anggota TAPD	

DOKUMEN PELAKSANAAN ANGGARAN
SATUAN KERJA PERANGKAT DAERAH
KAB. NIAS SELATAN
TAHUN ANGGARAN 2025

FORMULIR DPA-PENDAPATAN SKPD

Nomor : DPA/A.1/1.01.2.00.0.00.24.0000/001/2025
Organisasi : 7.01.0.00.0.00.24.0000 - CAMAT LK USUSUA

Ringkasan Dokumen Pelaksanaan Anggaran Pendapatan dan Belanja Daerah
Satuan Kerja Perangkat Daerah

Kode Rekening	Uraian	Rincian Perhitungan			Jumlah (Rp)
		Volume	Satuan	Tarif/Harga	
7.01.0.00.0.00.24.0000	Kecamatan Lk.ususua				Rp3.000.000,00
4	PENDAPATAN DAERAH				Rp3.000.000,00
4.1	PENDAPATAN ASLI DAERAH (PAD)				Rp3.000.000,00
4.1.02	Retribusi Daerah				Rp3.000.000,00
4.1.02.01	Retribusi Jasa Umum				Rp3.000.000,00
4.1.02.01.05	Retribusi Pelayanan Pasar				Rp3.000.000,00
4.1.02.01.03.0001	Retribusi Pelataran				Rp3.000.000,00
	:: Retribusi Pelataran				
	::: Retribusi Pelataran				
	Retribusi Pelataran	1	Tahun	1 Tahun	Rp3.000.000,00
				Jumlah	Rp3.000.000,00
				Jumlah	Rp3.000.000,00

Rencana Realisasi Pendapatan per Bulan*) (Rp)	
Januari	Rp3.000.000,00
Februari	Rp0,00
Maret	Rp0,00
April	Rp0,00
Mei	Rp0,00
Juni	Rp0,00
Juli	Rp0,00
Agustus	Rp0,00
September	Rp0,00
Oktober	Rp0,00
November	Rp0,00
Desember	Rp0,00
Jumlah	Rp3.000.000,00

Lahusa, 1 Januari 2025
CAMAT LK USUSUA

GYUKURNIMO GINAMO, S.Pd
NIP. 196809131 [illegible] 1003

Mengesahkan,
PPKD

AERILI HARITA, SE, MA
NIP. 196804082005021001

Tim Anggaran Pemerintah Daerah

No.	Nama	NIP	Jabatan	Tanda Tangan
1	EDNA MARTURIANA DUHA, SE ,MM	197703132009032006	Sekretaris TAPD	
2	FATALOZA GIAWA, SH ,MH	196707012002121004	Anggota TAPD	
3	ERLINA HAREFA, S.Kom.,M.I.P	198007102010012015	Anggota TAPD	
4	ANTON NIUS TELAUMBANUA, SH	198204032009031007	Anggota TAPD	
5	DESMAN HULU, ST	197912232010011019	Anggota TAPD	

*) Sesuai periode laporan SPD

DOKUMEN PELAKSANAAN ANGGARAN
SATUAN KERJA PERANGKAT DAERAH
KAB NIAS SELATAN
TAHUN ANGGARAN 2025

FORMULIR
DPA-BELANJA
SKPD

Nomor DPA : DPA-SKPD 1.01.0.00.0.00.24.0000.001.2025
SKPD : 1.01.0.00.0.00.24.0000 - Kecamatan Ulunuasa

Rekapitulasi Dokumen Pelaksanaan Belanja Berdasarkan Program, Kegiatan, dan Sub Kegiatan

Urusan	Bidang Urusan	Program	Kegiatan	Sub Kegiatan	Uraian	Sumber Dana	Lokasi	T-1	Jumlah					Ket
									Tahun					
									Belanja Operasi	Belanja Modal	Belanja Tidak Terduga	Belanja Transfer	Jumlah	
1.01.0.00.0.00.24.0000 - Kecamatan Ulunuasa									Rp250.000.000,00	Rp0,00	Rp0,00	Rp0,00	Rp250.000.000,00	
7					UNSUR KEWILAYAHAN				Rp250.000.000,00	Rp0,00	Rp0,00	Rp0,00	Rp250.000.000,00	
7	01				KECAMATAN				Rp250.000.000,00	Rp0,00	Rp0,00	Rp0,00	Rp250.000.000,00	
7	01	01			PROGRAM PENUNJANG URUSAN PEMERINTAHAN DAERAH KABUPATEN/KOTA				Rp224.534.400,00	Rp0,00	Rp0,00	Rp0,00	Rp224.534.400,00	
7	01	01	2.01		Perencanaan, Penganggaran, dan Evaluasi Kinerja Perangkat Daerah				Rp3.621.000,00	Rp0,00	Rp0,00	Rp0,00	Rp3.621.000,00	
7	01	01	2.01	0001	Penyusunan Dokumen Perencanaan Perangkat Daerah		Kab. Nias Selatan, Semua Kecamatan, Semua Kelurahan/Desa		Rp1.470.000,00	Rp0,00	Rp0,00	Rp0,00	Rp1.470.000,00	
7	01	01	2.01	0002	Koordinasi dan Penyusunan Dokumen RKA-SKPD		Kab. Nias Selatan, Semua Kecamatan, Semua Kelurahan/Desa		Rp1.551.000,00	Rp0,00	Rp0,00	Rp0,00	Rp1.551.000,00	
7	01	01	2.02		Administrasi Keuangan Perangkat Daerah				Rp38.346.810,00	Rp0,00	Rp0,00	Rp0,00	Rp38.346.810,00	
7	01	01	2.02	0001	Penyediaan Gaji dan Tunjangan ASN		Kab. Nias Selatan, Semua Kecamatan, Semua Kelurahan/Desa		Rp33.840.810,00	Rp0,00	Rp0,00	Rp0,00	Rp33.840.810,00	
7	01	01	2.02	0005	Koordinasi dan Penyusunan Laporan Keuangan Akhir Tahun SKPD		Kab. Nias Selatan, Semua Kecamatan, Semua Kelurahan/Desa		Rp2.447.500,00	Rp0,00	Rp0,00	Rp0,00	Rp2.447.500,00	
7	01	01	2.02	0007	Koordinasi dan Penyusunan Laporan Keuangan Bulanan/ Triwulanan/ Semesteran SKPD		Kab. Nias Selatan, Semua Kecamatan, Semua Kelurahan/Desa		Rp2.058.500,00	Rp0,00	Rp0,00	Rp0,00	Rp2.058.500,00	
7	01	01	2.06		Administrasi Umum Perangkat Daerah				Rp118.166.590,00	Rp0,00	Rp0,00	Rp0,00	Rp118.166.590,00	
7	01	01	2.06	0001	Penyediaan Komponen Instalasi Listrik/Penerangan bangunan Kantor		Kab. Nias Selatan, Semua Kecamatan, Semua Kelurahan/Desa		Rp3.416.490,00	Rp0,00	Rp0,00	Rp0,00	Rp3.416.490,00	
7	01	01	2.06	0004	Penyediaan Bahan Logistik Kantor		Kab. Nias Selatan, Semua Kecamatan, Semua Kelurahan/Desa		Rp53.912.600,00	Rp0,00	Rp0,00	Rp0,00	Rp53.912.600,00	
7	01	01	2.06	0005	Penyediaan Barang Cetakan dan Penggandaan		Kab. Nias Selatan, Semua Kecamatan, Semua Kelurahan/Desa		Rp19.837.500,00	Rp0,00	Rp0,00	Rp0,00	Rp19.837.500,00	
7	01	01	2.06	0009	Penyelenggaraan Rapat Koordinasi dan Konsultasi SKPD		Kab. Nias Selatan, Semua Kecamatan, Semua Kelurahan/Desa		Rp50.000.000,00	Rp0,00	Rp0,00	Rp0,00	Rp50.000.000,00	
7	01	01	2.08		Penyediaan Jasa Penunjang Urusan Pemerintahan Daerah				Rp65.000.000,00	Rp0,00	Rp0,00	Rp0,00	Rp65.000.000,00	
7	01	01	2.08	0001	Penyediaan Jasa Surat Menyurat		Kab. Nias Selatan, Semua Kecamatan, Semua Kelurahan/Desa		Rp5.000.000,00	Rp0,00	Rp0,00	Rp0,00	Rp5.000.000,00	
7	01	01	2.08	0004	Penyediaan Jasa Pelayanan Umum Kantor		Kab. Nias Selatan, Semua Kecamatan, Semua Kelurahan/Desa		Rp60.000.000,00	Rp0,00	Rp0,00	Rp0,00	Rp60.000.000,00	
7	01	02			PROGRAM PENYELENGGARAAN PEMERINTAHAN DAN PELAYANAN PUBLIK				Rp5.120.000,00	Rp0,00	Rp0,00	Rp0,00	Rp5.120.000,00	
7	01	02	2.01		Koordinasi Penyelenggaraan Kegiatan Pemerintahan di Tingkat Kecamatan				Rp5.120.000,00	Rp0,00	Rp0,00	Rp0,00	Rp5.120.000,00	

Urusan	Bidang Urusan	Program	Kegiatan	Sub Kegiatan	Uraian	Sumber Dana	Lokasi	Jumlah						
								T-1	Tahun					T+1
									Belanja Operasi	Belanja Modal	Belanja Tidak Terduga	Belanja Transfer	Jumlah	
7	01	02	2.01	0001	Koordinasi/Sinergi Perencanaan dan Pelaksanaan Kegiatan Pemerintahan dengan Perangkat Daerah dan Instansi Vertikal Terkait		Kab. Nias Selatan, Semua Kecamatan, Semua Keluranan/Desa		Rp5.120.000,00	Rp0,00	Rp0,00	Rp0,00	Rp5.120.000,00	
7	01	05			PROGRAM PENYELENGGARAAN URUSAN PEMERINTAHAN UMUM				Rp20.345.600,00	Rp0,00	Rp0,00	Rp0,00	Rp20.345.600,00	
7	01	05	2.01		Penyelenggaraan Urusan Pemerintahan Umum Sesuai Penugasan Kepala Daerah				Rp20.345.600,00	Rp0,00	Rp0,00	Rp0,00	Rp20.345.600,00	
7	01	05	2.01	0006	Pengembangan Kehidupan Demokrasi berdasarkan Pancasila		Kab. Nias Selatan, Semua Kecamatan, Semua Keluranan/Desa		Rp20.345.600,00	Rp0,00	Rp0,00	Rp0,00	Rp20.345.600,00	

Rancana Realisasi Belanja per Bulan*)
(Rp)

Januari	Rp114.330.810,00
Februari	Rp0,00
Maret	Rp0,00
April	Rp2.058.500,00
Mei	Rp0,00
Juni	Rp0,00
Juli	Rp110.757.590,00
Agustus	Rp20.345.600,00
September	Rp0,00
Oktober	Rp2.447.500,00
November	Rp0,00
Desember	Rp0,00
Jumlah	**Rp250.000.000,00**

Tetak Dilalu, Tanggal 02 Januari 2025
CAMAT ULUSUSUA

[illegible] S.Pd
NIP [illegible]011003

Mengesahkan,
PPKD

AFERILI HARITA, SE. MA.
NIP. 196504042005021001

Tim Anggaran Pemerintah Daerah

No.	Nama	NIP	Jabatan	Tanda Tangan
1	EDINA MARTURIANA DUHA, SE. MM	197703132009032008	Sekretaris TAPD	
2	FATALOZA GIAWA, SH. MH	198707012002121004	Anggota TAPD	
3	ERLINA HAREFA, S.Kom. M.I.P	198007102010012015	Anggota TAPD	
4	ANTON NIUS TELAUMBANUA, SH	198204032009031007	Anggota TAPD	
5	DESNAN HULU, ST	197912232010011019	Anggota TAPD	

*) Sesuai periodisasi SPD

KABUPATEN NIAS SELATAN

PERSETUJUAN REKAPITULASI
DOKUMEN PELAKSANAAN ANGGARAN
SATUAN KERJA PERANGKAT DAERAH
(DPA-SKPD)

TAHUN ANGGARAN 2025

Berdasarkan hasil verifikasi Tim Anggaran Pemerintah Daerah atas seluruh dokumen pelaksanaan anggaran satuan kerja perangkat daerah:

B. Nama : TAWANGNASOKHI NDRURU, SKM
D. NIP. : 196609291992031006
C. Jabatan : CAMAT SIDUA'ORI

menyetujui untuk dilakukan pengesahan atas dokumen pelaksanaan anggaran satuan kerja perangkat daerah Pemerintah Kab. Nias Selatan sebagai dasar pelaksanaan anggaran daerah Tahun Anggaran 2025

Kode	Nama Formulir
DPA-SKPD	Ringkasan DPA SKPD
DPA-PENDAPATAN SKPD	Rincian Anggaran Pendapatan SKPD
DPA-BELANJA SKPD	Rincian Anggaran Belanja SKPD
DPA-PEMBIAYAAN SKPD	Rincian Anggaran Pembiayaan Daerah SKPD

Demikian disampaikan dan dipergunakan sebagaimana mestinya.

Disetujui oleh,
Sekretaris Daerah

PEMERINTAH KABUPATEN NIAS SELATAN
SEKRETARIAT DAERAH

[illegible]
NIP. [illegible]

Teluk Dalam, Tanggal 02 Januari 2025
Disahkan oleh,
PPKD

PEMERINTAH KABUPATEN NIAS SELATAN
"D-PKD"
PEJABAT PENGELOLAAN KEUANGAN DAERAH

APERILI HARITA, SE, MA.
NIP. 196604062005021001

KABUPATEN NIAS SELATAN

DOKUMEN PELAKSANAAN ANGGARAN
SATUAN KERJA PERANGKAT DAERAH
(DPA-SKPD)

TAHUN ANGGARAN 2025

URUSAN PEMERINTAHAN	: 7 - UNSUR KEWILAYAHAN
BIDANG URUSAN	: 7.01 - KECAMATAN
ORGANISASI	: 7.01.0.00.0.00.25.0000 - Kecamatan Sidua'ori

a. Nama	: TAWAONASOKHI NDRURU, SKM
b. NIP	: 196909291992031006
c. Jabatan	: CAMAT SIDUA'ORI

Kode	Nama Formulir
DPA-PENDAPATAN SKPD	Rincian Anggaran Pendapatan SKPD
DPA-BELANJA SKPD	Rincian Anggaran Belanja SKPD
DPA-BELANJA SKPD	Rincian Anggaran Pembiayaan Daerah SKPD

Disahkan oleh,
PPKD

AFERILI HARTA, SE.,MA.
NIP: 196904082005021001

Teluk Dalam, Tanggal 02 Januari 2025
Pengguna Anggaran

TAWAONASOKHI NDRURU, SKM
NIP: 196909291992031006

DOKUMEN PELAKSANAAN ANGGARAN
SATUAN KERJA PERANGKAT DAERAH
PEMERINTAH KAB. NIAS SELATAN
TAHUN ANGGARAN 2026

DPA-SKPD

Nomor : DPA/A.1/7.01.0.00.0.00.26.0000/001/2026
Organisasi : 7.01.0.00.0.00.26.0000 - Kementerian Sosial RI

Ringkasan Dokumen Pelaksanaan Anggaran Pendapatan dan Belanja Daerah
Satuan Kerja Perangkat Daerah

Kode Rekening			Uraian	Jumlah (Rp)
			Jumlah Pendapatan	**Rp0,00**
5	1		**BELANJA OPERASI**	**Rp250.000.000,00**
5	1	01	Belanja Pegawai	Rp490,00
5	1	02	Belanja Barang dan Jasa	Rp249.999.510,00
5	2		**BELANJA MODAL**	**Rp0,00**
5	2	02	Belanja Modal Peralatan dan Mesin	Rp0,00
			Jumlah Belanja	**Rp250.000.000,00**
			Total Surplus/(Defisit)	**(Rp250.000.000,00)**
			Jumlah Penerimaan Pembiayaan	**Rp0,00**
			Jumlah Pengeluaran Pembiayaan	**Rp0,00**
			Pembiayaan Neto	**Rp0,00**

Rencana Realisasi Penerimaan per Bulan*) (Rp)		Rencana Realisasi Rencana Penarikan Dana per Bulan*) (Rp)	
Januari	Rp0,00	Januari	Rp60.302.480,00
Februari	Rp0,00	Februari	Rp10.000.700,00
Maret	Rp0,00	Maret	Rp15.883.000,00
April	Rp0,00	April	Rp5.000.000,00
Mei	Rp0,00	Mei	Rp30.815.000,00
Juni	Rp0,00	Juni	Rp14.500.000,00
Juli	Rp0,00	Juli	Rp41.500.000,00
Agustus	Rp0,00	Agustus	Rp23.725.000,00
September	Rp0,00	September	Rp13.600.000,00
Oktober	Rp0,00	Oktober	Rp41.463.770,00
November	Rp0,00	November	Rp3.600.000,00
Desember	Rp0,00	Desember	Rp4,00
Jumlah	**Rp0,00**	**Jumlah**	**Rp250.000.000,00**

Teluk Dalam, Tanggal 02 Januari 2026
CAMAT SIDUAORI

TAHONAHASOSI'O HONUKU, S.KM
NIP. 198909291992031004

Mengesahkan,
PPKD

"PPKD"
PEJABAT PENGELOLAN KEUANGAN DAERAH

AFERIJI HARTA, SE, MA
NIP. 198804082005021001

Tim Anggaran Pemerintah Daerah

No.	Nama	NIP	Jabatan	Tanda Tangan
1.	EDNA MARTURIANA DUHA, SE., MM	197703132006032008	Sekretaris TAPD	
2.	FATALOZA GIAWA, SH.,MH	196707012002121004	Anggota TAPD	
3.	ERLINA HAREFA, S.Kom.,M.I.P	198007102010012015	Anggota TAPD	
4.	ANTON NIUS TELAUMBANUA, SH	196204032009031007	Anggota TAPD	
5.	DESMAN HULU, ST	197912232010011019	Anggota TAPD	

DOKUMEN PELAKSANAAN ANGGARAN
SATUAN KERJA PERANGKAT DAERAH
KAB. NIAS SELATAN
TAHUN ANGGARAN 2020

FORMULIR
DPA-BELANJA
SKPD

Nomor DPA : DPA/A.1/7.01.0.00.0.00.25.0000/001/2020
SKPD : 7.01.0.00.0.00.25.0000 - Kecamatan Sidua'ori
Rekapitulasi Dokumen Pelaksanaan Belanja Berdasarkan Program, Kegiatan, dan Sub Kegiatan

Urusan	Bidang Urusan	Program	Kegiatan	Sub Kegiatan	Uraian	Sumber Dana	Lokasi	Jumlah					
								T-1	Tahun				T+1
									Belanja Operasi	Belanja Modal	Belanja Tidak Terduga	Belanja Transfer	Jumlah
7.01.0.00.0.00.25.0000 - Kecamatan Sidua'ori									Rp250.000.000,00	Rp0,00	Rp0,00	Rp0,00	Rp250.000.000,00
7					UNSUR KEWILAYAHAN				Rp250.000.000,00	Rp0,00	Rp0,00	Rp0,00	Rp250.000.000,00
7	01				KECAMATAN				Rp250.000.000,00	Rp0,00	Rp0,00	Rp0,00	Rp250.000.000,00
7	01	01			PROGRAM PENUNJANG URUSAN PEMERINTAHAN DAERAH KABUPATEN/KOTA				Rp234.709.570,00	Rp0,00	Rp0,00	Rp0,00	Rp234.709.570,00
7	01	01	2.01		Perencanaan, Pengenggaran, dan Evaluasi Kinerja Perangkat Daerah				Rp11.858.252,00	Rp0,00	Rp0,00	Rp0,00	Rp11.858.252,00
7	01	01	2.01	0001	Penyusunan Dokumen Perencanaan Perangkat Daerah		Kab. Nias Selatan, Semua Kecamatan, Semua Kelurahan/Desa		Rp2.307.500,00	Rp0,00	Rp0,00	Rp0,00	Rp2.307.500,00
7	01	01	2.01	0002	Koordinasi dan Penyusunan Dokumen RKA-SKPD		Kab. Nias Selatan, Semua Kecamatan, Semua Kelurahan/Desa		Rp1.671.756,00	Rp0,00	Rp0,00	Rp0,00	Rp1.671.756,00
7	01	01	2.01	0003	Koordinasi dan Penyusunan Dokumen Perubahan RKA-SKPD		Kab. Nias Selatan, Semua Kecamatan, Semua Kelurahan/Desa		Rp1.773.000,00	Rp0,00	Rp0,00	Rp0,00	Rp1.773.000,00
7	01	01	2.01	0004	Koordinasi dan Penyusunan DPA-SKPD		Kab. Nias Selatan, Semua Kecamatan, Semua Kelurahan/Desa		Rp2.315.000,00	Rp0,00	Rp0,00	Rp0,00	Rp2.315.000,00
7	01	01	2.01	0005	Koordinasi dan Penyusunan Laporan Capaian Kinerja dan Ikhtisar Realisasi Kinerja SKPD		Kab. Nias Selatan, Semua Kecamatan, Semua Kelurahan/Desa		Rp2.064.000,00	Rp0,00	Rp0,00	Rp0,00	Rp2.064.000,00
7	01	01	2.01	0007	Evaluasi Kinerja Perangkat Daerah		Kab. Nias Selatan, Semua Kecamatan, Semua Kelurahan/Desa		Rp1.707.000,00	Rp0,00	Rp0,00	Rp0,00	Rp1.707.000,00
7	01	01	2.02		Administrasi Keuangan Perangkat Daerah				Rp32.862.040,00	Rp0,00	Rp0,00	Rp0,00	Rp32.862.040,00
7	01	01	2.02	0001	Penyediaan Gaji dan Tunjangan ASN		Kab. Nias Selatan, Semua Kecamatan, Semua Kelurahan/Desa		Rp27.360.490,00	Rp0,00	Rp0,00	Rp0,00	Rp27.360.490,00
7	01	01	2.02	0006	Koordinasi dan Penyusunan Laporan Keuangan Akhir Tahun SKPD		Kab. Nias Selatan, Semua Kecamatan, Semua Kelurahan/Desa		Rp2.653.050,00	Rp0,00	Rp0,00	Rp0,00	Rp2.653.050,00
7	01	01	2.02	0007	Koordinasi dan Penyusunan Laporan Keuangan Bulanan/ Triwulanan/ Semesteran SKPD		Kab. Nias Selatan, Semua Kecamatan, Semua Kelurahan/Desa		Rp2.788.500,00	Rp0,00	Rp0,00	Rp0,00	Rp2.788.500,00
7	01	01	2.06		Administrasi Umum Perangkat Daerah				Rp173.739.280,00	Rp0,00	Rp0,00	Rp0,00	Rp173.739.280,00
7	01	01	2.06	0001	Penyediaan Komponen Instalasi Listrik/Penerangan Bangunan Kantor		Kab. Nias Selatan, Semua Kecamatan, Semua Kelurahan/Desa		Rp1.561.560,00	Rp0,00	Rp0,00	Rp0,00	Rp1.561.560,00
7	01	01	2.06	0002	Penyediaan Peralatan dan Perlengkapan Kantor		Kab. Nias Selatan, Semua Kecamatan, Semua Kelurahan/Desa		Rp0,00	Rp0,00	Rp0,00	Rp0,00	Rp0,00
7	01	01	2.06	0004	Penyediaan Bahan Logistik Kantor		Kab. Nias Selatan, Semua Kecamatan, Semua Kelurahan/Desa		Rp54.452.720,00	Rp0,00	Rp0,00	Rp0,00	Rp54.452.720,00
7	01	01	2.06	0005	Penyediaan Barang Cetakan dan Penggandaan		Kab. Nias Selatan, Semua Kecamatan, Semua Kelurahan/Desa		Rp6.725.000,00	Rp0,00	Rp0,00	Rp0,00	Rp6.725.000,00
7	01	01	2.06	0006	Penyelenggaraan Rapat Koordinasi dan Konsultasi SKPD		Kab. Nias Selatan, Semua Kecamatan, Semua Kelurahan/Desa		Rp111.000.000,00	Rp0,00	Rp0,00	Rp0,00	Rp111.000.000,00
7	01	01	2.08		Penyediaan Jasa Penunjang Urusan Pemerintahan Daerah				Rp16.400.000,00	Rp0,00	Rp0,00	Rp0,00	Rp16.400.000,00
7	01	01	2.08	0001	Penyediaan Jasa Surat Menyurat		Kab. Nias Selatan, Semua Kecamatan, Semua Kelurahan/Desa		Rp2.000.000,00	Rp0,00	Rp0,00	Rp0,00	Rp2.000.000,00

Urusan	Bidang Urusan	Program	Kegiatan	Sub Kegiatan	Uraian	Sumber Dana	Lokasi	T-1	Jumlah					T+1
									Tahun					
									Belanja Operasi	Belanja Modal	Belanja Tidak Terduga	Belanja Transfer	Jumlah	
7	01	01	2.08	0002	Penyediaan Jasa Komunikasi, Sumber Daya Air dan Listrik		Kab. Nias Selatan, Semua Kecamatan, Semua Kelurahan/Desa		Rp0,00	Rp0,00	Rp0,00	Rp0,00	Rp0,00	
7	01	01	2.08	0004	Penyediaan Jasa Pelayanan Umum Kantor		Kab. Nias Selatan, Semua Kecamatan, Semua Kelurahan/Desa		Rp14.400.000,00	Rp0,00	Rp0,00	Rp0,00	Rp14.400.000,00	
7	01	02			**PROGRAM PENYELENGGARAAN PEMERINTAHAN DAN PELAYANAN PUBLIK**				Rp15.200.430,00	Rp0,00	Rp0,00	Rp0,00	Rp15.200.430,00	
7	01	02	2.01		**Koordinasi Penyelenggaraan Kegiatan Pemerintahan di Tingkat Kecamatan**				Rp15.200.430,00	Rp0,00	Rp0,00	Rp0,00	Rp15.200.430,00	
7	01	02	2.01	0001	Koordinasi/Sinergi Perencanaan dan Pelaksanaan Kegiatan Pemerintahan dengan Perangkat Daerah dan Instansi Vertikal Terkait		Kab. Nias Selatan, Semua Kecamatan, Semua Kelurahan/Desa		Rp15.200.430,00	Rp0,00	Rp0,00	Rp0,00	Rp15.200.430,00	
7	01	05			**PROGRAM PENYELENGGARAAN URUSAN PEMERINTAHAN UMUM**				Rp0,00	Rp0,00	Rp0,00	Rp0,00	Rp0,00	
7	01	05	2.01		**Penyelenggaraan Urusan Pemerintahan Umum Sesuai Penugasan Kepala Daerah**				Rp0,00	Rp0,00	Rp0,00	Rp0,00	Rp0,00	
7	01	05	2.01	u006	Pengembangan Kehidupan Demokrasi berdasarkan Pancasila		Kab. Nias Selatan, Semua Kecamatan, Semua Kelurahan/Desa		Rp0,00	Rp0,00	Rp0,00	Rp0,00	Rp0,00	
7	01	06			**PROGRAM PEMBINAAN DAN PENGAWASAN PEMERINTAHAN DESA**				Rp0,00	Rp0,00	Rp0,00	Rp0,00	Rp0,00	
7	01	06	2.01		**Fasilitasi, Rekomendasi dan Koordinasi Pembinaan dan Pengawasan Pemerintahan Desa**				Rp0,00	Rp0,00	Rp0,00	Rp0,00	Rp0,00	
7	01	06	2.01	0001	Fasilitasi Penyusunan Peraturan Desa dan Peraturan Kepala Desa		Kab. Nias Selatan, Semua Kecamatan, Semua Kelurahan/Desa		Rp0,00	Rp0,00	Rp0,00	Rp0,00	Rp0,00	

Rencana Realisasi Belanja per Bulan*) (Rp)	
Januari	Rp50.302.480,00
Februari	Rp10.028.750,00
Maret	Rp15.863.030,00
April	Rp5.000.000,00
Mei	Rp30.815.000,00
Juni	Rp14.100.000,00
Juli	Rp41.500.000,00
Agustus	Rp23.725.000,00
September	Rp13.800.000,00
Oktober	Rp41.455.770,00
November	Rp3.800.000,00
Desember	Rp0,00
Jumlah	**Rp250.090.030,00**

Teluk Dalam, Tanggal 02 Januari 2025
CAMAT SIDUAORI

SAMSONAROKHI NORURU, SKM
NIP. 198609291992031008

Mengesahkan,
PPKD

APERILI HARITA, SE.,MA.
NIP. 198804082009021001

Tim Anggaran Pemerintah Daerah

No.	Nama	NIP	Jabatan	Tanda Tangan
1.	EDINA MARTURIANA DUHA, SE.,MM	197703132009032006	Sekretaris TAPD	
2.	FATALOZA GAWA, SH.,MH	196707012002121004	Anggota TAPD	
3.	ERLINA HAREFA, S.Kom.,M.I.P	198007152010012015	Anggota TAPD	
4.	ANTON NIUS TELAUMBANUA, SH	196204032009031007	Anggota TAPD	
5.	DESIMAN HULU, ST	197912232010011019	Anggota TAPD	

*) Sesuai periodisasi SPD

KABUPATEN NIAS SELATAN

DOKUMEN PELAKSANAAN ANGGARAN
SATUAN KERJA PERANGKAT DAERAH
(DPA-SKPD)

TAHUN ANGGARAN 2025

URUSAN PEMERINTAHAN : 7 - UNSUR KEWILAYAHAN

BIDANG URUSAN : 7.01 - KECAMATAN

ORGANISASI : 7.01.0.00.0.00.26.0000 - Kecamatan Somambawa

a. Nama : DAYAHATI HULU, SH
b. NIP : 198108222010011020
c. Jabatan : CAMAT SOMAMBAWA

Kode	Nama Formulir
DPA-PENDAPATAN SKPD	Rincian Anggaran Pendapatan SKPD
DPA-BELANJA SKPD	Rincian Anggaran Belanja SKPD
DPA-BELANJA SKPD	Rincian Anggaran Pembiayaan Daerah SKPD

Disahkan oleh,
PPKD

"PPKD"
PEJABAT PENGELOLAAN KEUANGAN DAERAH

AFERILI HARITA, SE. MA.
NIP: 195804082005021001

Teluk Dalam, Tanggal 07 Januari 2025
Pengguna Anggaran

DAYAHATI HULU, SH
NIP: 198108222010011020

KABUPATEN NIAS SELATAN

PERSETUJUAN REKAPITULASI
DOKUMEN PELAKSANAAN ANGGARAN
SATUAN KERJA PERANGKAT DAERAH
(DPA-SKPD)

TAHUN ANGGARAN 2025

Berdasarkan hasil verifikasi Tim Anggaran Pemerintah Daerah atas seluruh dokumen pelaksanaan anggaran satuan kerja perangkat daerah.

a. Nama : DAYANATI HULU, SH
b. NIP : 198108222010011023
c. Jabatan : CAMAT SOMAMBAWA

menyetujui untuk dilakukan pengesahan atas dokumen pelaksanaan anggaran satuan kerja perangkat daerah Pemerintah Kab. Nias Selatan sebagai dasar pelaksanaan anggaran daerah Tahun Anggaran 2025

Kode	Nama Formulir
DPA-SKPD	Ringkasan DPA SKPD
DPA-PENDAPATAN SKPD	Rincian Anggaran Pendapatan SKPD
DPA-BELANJA SKPD	Rincian Anggaran Belanja SKPD
DPA-PEMBIAYAAN SKPD	Rincian Anggaran Pembiayaan Daerah SKPD

Demikian disampaikan dan dipergunakan sebagaimana mestinya.

Disetujui oleh,
Sekretaris Daerah

PEMERINTAH KABUPATEN NIAS SELATAN
SEKRETARIAT DAERAH

Ir. ANTIAR DUHA, MM
NIP. 196604121992031022

Teluk Dalam, Tanggal 06 Februari 2025
Dipindai oleh,
PPKD

PEMERINTAH KABUPATEN NIAS SELATAN
"PPKD"
PEJABAT PENGELOLAAN KEUANGAN DAERAH

AFERILI HARITA, SE, MA.
NIP. [illegible]

DOKUMEN PELAKSANAAN ANGGARAN SATUAN KERJA PERANGKAT DAERAH	FORMULIR DPA-PENDAPATAN SKPD
KAB. NIAS SELATAN TAHUN ANGGARAN 2025	
Nomor : DPA/A.1/7.01.0.00.0.00.26.0000/001/2025	
Organisasi : 7.01.0.00.0.00.26.0000 - CAMAT SOMAMBAWA	

Ringkasan Dokumen Pelaksanaan Anggaran Pendapatan dan Belanja Daerah
Satuan Kerja Perangkat Daerah

Kode Rekening	Uraian	Rincian Perhitungan			Jumlah
		Volume	Satuan	Tarif/Harga	(Rp)
7.01.0.00.0.00.26.0000	**Kecamatan Somambawa**				**Rp5.000.000,00**
4	**PENDAPATAN DAERAH**				**Rp5.000.000,00**
4.1	**PENDAPATAN ASLI DAERAH (PAD)**				**Rp5.000.000,00**
4.1.02	**Retribusi Daerah**				**Rp5.000.000,00**
4.1.02.01	**Retribusi Jasa Umum**				**Rp5.000.000,00**
4.1.02.01.05	**Retribusi Pelayanan Pasar**				**Rp5.000.000,00**
4.1.02.01.05.0001	**Retribusi Pelataran**				**Rp5.000.000,00**
	:: Retribusi Pelataran				
	::: Retribusi Pelataran				
	Retribusi Pelataran	1	Tahun	1 Tahun	Rp5.000.000,00
				Jumlah	**Rp5.000.000,00**
				Jumlah	**Rp5.000.000,00**

Rencana Realisasi Pendapatan per Bulan*) (Rp)	
Januari	Rp0,00
Februari	Rp0,00
Maret	Rp1.250.000,00
April	Rp0,00
Mei	Rp0,00
Juni	Rp1.250.000,00
Juli	Rp0,00
Agustus	Rp0,00
September	Rp1.250.000,00
Oktober	Rp0,00
November	Rp0,00
Desember	Rp1.250.000,00
Jumlah	**Rp5.000.000,00**

Teluk Dalam, Tanggal 07 Februari 2025
CAMAT SOMAMBAWA
DAYAHATI HULU, SH
NIP. 198108222010011020

Mengesahkan,
PPKD

PEMERINTAH KABUPATEN NIAS SELATAN
"PPKD" PEJABAT PENGELOLAAN KEUANGAN DAERAH

AFERILI HARITA, SE, MA.
NIP. 196804032010021001

Tim Anggaran Pemerintah Daerah

No.	Nama	NIP	Jabatan	Tanda Tangan
1.	EDINA MARTURIANA DUHA, SE.,MM	197703132009032006	Sekretaris TAPD	
2.	FATALOZA GIAWA, SH.,MH	196707012002121004	Anggota TAPD	
3.	ERLINA HAREFA, S.Kom.,M.I.P	198007102010012015	Anggota TAPD	
4.	ANTON NIUS TELAUMBANUA, SH	198204032009031007	Anggota TAPD	
5.	DESMAN HULU, ST	197912232010011019	Anggota TAPD	

*) Sesuai periodisasi SPD

DOKUMEN PELAKSANAAN ANGGARAN
SATUAN KERJA PERANGKAT DAERAH

KAB. NIAS SELATAN
TAHUN ANGGARAN 2025

FORMULIR
DPA-BELANJA
SKPD

Nomor DPA : DPA/A.1/7.01.0.00.0.00.26.0000/001/2025

SKPD : 7.01.0.00.0.00.26.0000 - Kecamatan Somambawa

Rekapitulasi Dokumen Pelaksanaan Belanja Berdasarkan Program, Kegiatan, dan Sub Kegiatan

Urusan	Bidang Urusan	Program	Kegiatan	Sub Kegiatan	Uraian	Sumber Dana	Lokasi	Jumlah						
								T-1	Tahun					T+1
									Belanja Operasi	Belanja Modal	Belanja Tidak Terduga	Belanja Transfer	Jumlah	
7.01.0.00.0.00.26.0000 - Kecamatan Somambawa									Rp244.149.400,00	Rp5.850.600,00	Rp0,00	Rp0,00	Rp250.000.000,00	
7					UNSUR KEWILAYAHAN				Rp244.149.400,00	Rp5.850.600,00	Rp0,00	Rp0,00	Rp250.000.000,00	
7	01				KECAMATAN				Rp244.149.400,00	Rp5.850.600,00	Rp0,00	Rp0,00	Rp250.000.000,00	
7	01	01			PROGRAM PENUNJANG URUSAN PEMERINTAHAN DAERAH KABUPATEN/KOTA				Rp188.921.400,00	Rp5.850.600,00	Rp0,00	Rp0,00	Rp194.472.000,00	
7	01	01	2.01		Perencanaan, Penganggaran, dan Evaluasi Kinerja Perangkat Daerah				Rp17.729.750,00	Rp0,00	Rp0,00	Rp0,00	Rp17.729.750,00	
7	01	01	2.01	0001	Penyusunan Dokumen Perencanaan Perangkat Daerah		Kab. Nias Selatan, Somambawa, Semua Kelurahan/Desa		Rp2.319.750,00	Rp0,00	Rp0,00	Rp0,00	Rp2.319.750,00	
7	01	01	2.01	0002	Koordinasi dan Penyusunan Dokumen RKA-SKPD		Kab. Nias Selatan, Somambawa, Semua Kelurahan/Desa		Rp2.712.000,00	Rp0,00	Rp0,00	Rp0,00	Rp2.712.000,00	
7	01	01	2.01	0003	Koordinasi dan Penyusunan Dokumen Perubahan RKA-SKPD		Kab. Nias Selatan, Somambawa, Semua Kelurahan/Desa		Rp2.088.000,00	Rp0,00	Rp0,00	Rp0,00	Rp2.088.000,00	
7	01	01	2.01	0004	Koordinasi dan Penyusunan DPA-SKPD		Kab. Nias Selatan, Somambawa, Semua Kelurahan/Desa		Rp2.170.000,00	Rp0,00	Rp0,00	Rp0,00	Rp2.170.000,00	
7	01	01	2.01	0005	Koordinasi dan Penyusunan Perubahan DPA- SKPD		Kab. Nias Selatan, Somambawa, Semua Kelurahan/Desa		Rp2.232.000,00	Rp0,00	Rp0,00	Rp0,00	Rp2.232.000,00	
7	01	01	2.01	0006	Koordinasi dan Penyusunan Laporan Capaian Kinerja dan Ikhtisar Realisasi Kinerja SKPD		Kab. Nias Selatan, Somambawa, Semua Kelurahan/Desa		Rp2.148.000,00	Rp0,00	Rp0,00	Rp0,00	Rp2.148.000,00	
7	01	01	2.01	0007	Evaluasi Kinerja Perangkat Daerah		Kab. Nias Selatan, Somambawa, Semua Kelurahan/Desa		Rp3.860.000,00	Rp0,00	Rp0,00	Rp0,00	Rp3.860.000,00	
7	01	01	2.02		Administrasi Keuangan Perangkat Daerah				Rp40.673.345,00	Rp0,00	Rp0,00	Rp0,00	Rp40.673.345,00	
7	01	01	2.02	0001	Penyediaan Gaji dan Tunjangan ASN		Kab. Nias Selatan, Somambawa, Semua Kelurahan/Desa		Rp33.840.845,00	Rp0,00	Rp0,00	Rp0,00	Rp33.840.845,00	
7	01	01	2.02	0005	Koordinasi dan Penyusunan Laporan Keuangan Akhir Tahun SKPD		Kab. Nias Selatan, Somambawa, Semua Kelurahan/Desa		Rp4.542.500,00	Rp0,00	Rp0,00	Rp0,00	Rp4.542.500,00	
7	01	01	2.02	0007	Koordinasi dan Penyusunan Laporan Keuangan Bulanan/ Triwulanan/ Semesteran SKPD		Kab. Nias Selatan, Somambawa, Semua Kelurahan/Desa		Rp2.290.000,00	Rp0,00	Rp0,00	Rp0,00	Rp2.290.000,00	
7	01	01	2.08		Administrasi Umum Perangkat Daerah				Rp85.352.860,00	Rp5.850.600,00	Rp0,00	Rp0,00	Rp91.203.460,00	
7	01	01	2.08	0001	Penyediaan Komponen Instalasi Listrik/Penerangan Bangunan Kantor		Kab. Nias Selatan, Somambawa, Semua Kelurahan/Desa		Rp3.953.460,00	Rp0,00	Rp0,00	Rp0,00	Rp3.953.460,00	

Urusan	Bidang Urusan	Program	Kegiatan	Sub Kegiatan	Uraian	Sumber Dana	Lokasi	Jumlah						
								T-1	Tahun					T+1
									Belanja Operasi	Belanja Modal	Belanja Tidak Terduga	Belanja Transfer	Jumlah	
7	01	01	2.06	0002	Penyediaan Peralatan dan Perlengkapan Kantor		Kab. Nias Selatan, Somambawa, Semua Kelurahan/Desa		Rp7.000.900,00	Rp5.850.600,00	Rp0,00	Rp0,00	Rp12.851.500,00	
7	01	01	2.06	0004	Penyediaan Bahan Logistik Kantor		Kab. Nias Selatan, Somambawa, Semua Kelurahan/Desa		Rp33.223.500,00	Rp0,00	Rp0,00	Rp0,00	Rp33.223.500,00	
7	01	01	2.06	0005	Penyediaan Barang Cetakan dan Penggandaan		Kab. Nias Selatan, Somambawa, Semua Kelurahan/Desa		Rp3.675.000,00	Rp0,00	Rp0,00	Rp0,00	Rp3.675.000,00	
7	01	01	2.06	0009	Penyelenggaraan Rapat Koordinasi dan Konsultasi SKPD		Kab. Nias Selatan, Somambawa, Semua Kelurahan/Desa		Rp37.500.000,00	Rp0,00	Rp0,00	Rp0,00	Rp37.500.000,00	
7	**01**	**01**	**2.08**		**Penyediaan Jasa Penunjang Urusan Pemerintahan Daerah**				Rp44.865.445,00	Rp0,00	Rp0,00	Rp0,00	Rp44.865.445,00	
7	01	01	2.08	0001	Penyediaan Jasa Surat Menyurat		Kab. Nias Selatan, Somambawa, Semua Kelurahan/Desa		Rp5.693.500,00	Rp0,00	Rp0,00	Rp0,00	Rp5.693.500,00	
7	01	01	2.08	0002	Penyediaan Jasa Komunikasi, Sumber Daya Air dan Listrik		Kab. Nias Selatan, Somambawa, Semua Kelurahan/Desa		Rp3.171.945,00	Rp0,00	Rp0,00	Rp0,00	Rp3.171.945,00	
7	01	01	2.08	0003	Penyediaan Jasa Peralatan dan Perlengkapan Kantor		Kab. Nias Selatan, Somambawa, Semua Kelurahan/Desa		Rp0,00	Rp0,00	Rp0,00	Rp0,00	Rp0,00	
7	01	01	2.08	0004	Penyediaan Jasa Pelayanan Umum Kantor		Kab. Nias Selatan, Somambawa, Semua Kelurahan/Desa		Rp36.000.000,00	Rp0,00	Rp0,00	Rp0,00	Rp36.000.000,00	
7	**01**	**03**			**PROGRAM PEMBERDAYAAN MASYARAKAT DESA DAN KELURAHAN**				Rp7.922.000,00	Rp0,00	Rp0,00	Rp0,00	Rp7.922.000,00	
7	**01**	**03**	**2.01**		**Koordinasi Kegiatan Pemberdayaan Desa**				Rp7.922.000,00	Rp0,00	Rp0,00	Rp0,00	Rp7.922.000,00	
7	01	03	2.01	0001	Peningkatan Partisipasi Masyarakat dalam Forum Musyawarah Perencanaan Pembangunan di Desa		Kab. Nias Selatan, Somambawa, Semua Kelurahan/Desa		Rp7.922.000,00	Rp0,00	Rp0,00	Rp0,00	Rp7.922.000,00	
7	**01**	**04**			**PROGRAM KOORDINASI KETENTRAMAN DAN KETERTIBAN UMUM**				Rp4.590.000,00	Rp0,00	Rp0,00	Rp0,00	Rp4.590.000,00	
7	**01**	**04**	**2.01**		**Koordinasi Upaya Penyelenggaraan Ketentraman dan Ketertiban Umum**				Rp4.590.000,00	Rp0,00	Rp0,00	Rp0,00	Rp4.590.000,00	
7	01	04	2.01	0001	Sinergitas dengan Kepolisian Negara Republik Indonesia, Tentara Nasional Indonesia dan Instansi Vertikal di Wilayah Kecamatan		Kab. Nias Selatan, Somambawa, Semua Kelurahan/Desa		Rp1.840.000,00	Rp0,00	Rp0,00	Rp0,00	Rp1.840.000,00	
7	01	04	2.01	0002	Harmonisasi Hubungan dengan Tokoh Agama dan Tokoh Masyarakat		Kab. Nias Selatan, Somambawa, Semua Kelurahan/Desa		Rp2.750.000,00	Rp0,00	Rp0,00	Rp0,00	Rp2.750.000,00	
7	**01**	**05**			**PROGRAM PENYELENGGARAAN URUSAN PEMERINTAHAN UMUM**				Rp35.875.000,00	Rp0,00	Rp0,00	Rp0,00	Rp35.875.000,00	
7	**01**	**05**	**2.01**		**Penyelenggaraan Urusan Pemerintahan Umum Sesuai Penugasan Kepala Daerah**				Rp35.875.000,00	Rp0,00	Rp0,00	Rp0,00	Rp35.875.000,00	
7	01	05	2.01	0006	Pengembangan Kehidupan Demokrasi berdasarkan Pancasila		Kab. Nias Selatan, Somambawa, Semua Kelurahan/Desa		Rp35.875.000,00	Rp0,00	Rp0,00	Rp0,00	Rp35.875.000,00	
7	**01**	**06**			**PROGRAM PEMBINAAN DAN PENGAWASAN PEMERINTAHAN DESA**				Rp7.138.000,00	Rp0,00	Rp0,00	Rp0,00	Rp7.138.000,00	
7	**01**	**06**	**2.01**		**Fasilitasi, Rekomendasi dan Koordinasi Pembinaan dan Pengawasan Pemerintahan Desa**				Rp7.138.000,00	Rp0,00	Rp0,00	Rp0,00	Rp7.138.000,00	
7	01	06	2.01	0002	Fasilitasi Administrasi Tata Pemerintahan Desa		Kab. Nias Selatan, Somambawa, Semua Kelurahan/Desa		Rp5.038.000,00	Rp0,00	Rp0,00	Rp0,00	Rp5.038.000,00	
7	01	06	2.01	0003	Fasilitasi Pengelolaan Keuangan Desa dan Pendayagunaan Aset Desa		Kab. Nias Selatan, Somambawa, Semua Kelurahan/Desa		Rp2.100.000,00	Rp0,00	Rp0,00	Rp0,00	Rp2.100.000,00	

Rencana Realisasi Belanja per Bulan*) (Rp)	
Januari	Rp25.851.500,00
Februari	Rp21.239.460,00
Maret	Rp38.782.000,00
April	Rp6.000.000,00
Mei	Rp5.088.000,00
Juni	Rp32.188.500,00
Juli	Rp52.599.945,00
Agustus	Rp3.000.000,00
September	Rp21.093.750,00
Oktober	Rp29.716.000,00
November	Rp3.000.000,00
Desember	Rp11.460.845,00
Jumlah	**Rp259.000.000,00**

Teluk Dalam, Tanggal 07 Februari 2025

CAMAT SOMAMBAWA

DAYAHATI HULU, SH

NIP. 19[illegible]0522010011020

Mengesahkan,

PPKD

AFERILI HARITA, SE, MA

NIP. 196304052005021001

Tim Anggaran Pemerintah Daerah

No.	Nama	NIP	Jabatan	Tanda Tangan
1.	EDINA MARTURIANA DUHA, SE.,MM	197703132009032005	Sekretaris TAPD	
2.	FATALOZA GIAWA, SH.,MH	196707012002121004	Anggota TAPD	
3.	ERLINA HAREFA, S.Kom.,M.I.P	198007102010012015	Anggota TAPD	
4.	ANTON NIUS TELAUMBANUA, SH	198204032009031007	Anggota TAPD	
5.	DESMAN HULU, ST	197912232010011019	Anggota TAPD	

*) Sesuai periodisasi SPD

KABUPATEN NIAS SELATAN

DOKUMEN PELAKSANAAN ANGGARAN
SATUAN KERJA PERANGKAT DAERAH
(DPA-SKPD)

TAHUN ANGGARAN 2025

URUSAN PEMERINTAHAN	: 7 - UNSUR KEWILAYAHAN
BIDANG URUSAN	: 7.01 - KECAMATAN
ORGANISASI	: 7.01.0.00.0.00.27.0000 - Kecamatan Boronadu

a. Nama	: PENGALAMAN HIA
b. NIP	: 197403132007011005
c. Jabatan	: CAMAT BORONADU

Kode	Nama Formulir
DPA-PENDAPATAN SKPD	Rincian Anggaran Pendapatan SKPD
DPA-BELANJA SKPD	Rincian Anggaran Belanja SKPD
DPA-BELANJA SKPD	Rincian Anggaran Pembiayaan Daerah SKPD

Disahkan oleh,
PPKD

Teluk Dalam, Tanggal 10 Januari 2025
Pengguna Anggaran

Disetujui oleh,

Sekretaris Daerah

[illegible], MM

[illegible]92031022

Teluk Dalam, Tanggal 10 Januari 2024

Disahkan oleh,

PPKD

AFERILI HARITA, SE.,MA.

NIP: 196804082005021001

DOKUMEN PELAKSANAAN ANGGARAN

SATUAN KERJA PERANGKAT DAERAH

PEMERINTAH KAB. NIAS SELATAN

TAHUN ANGGARAN 2025

DPA-SKPD

Nomor : DPA/A.1/7.01.0.00.0.00.27.0000/001/2025

Organisasi : 7.01.0.00.0.00.27.0000 - Kecamatan Boronadu

Ringkasan Dokumen Pelaksanaan Anggaran Pendapatan dan Belanja Daerah

Satuan Kerja Perangkat Daerah

Kode Rekening			Uraian	Jumlah (Rp)
			Jumlah Pendapatan	**Rp0,00**
5	1		**BELANJA OPERASI**	**Rp250.000.000,00**
5	1	01	Belanja Pegawai	Rp770,00
5	1	02	Belanja Barang dan Jasa	Rp249.999.230,00
			Jumlah Belanja	**Rp250.000.000,00**
			Total Surplus/(Defisit)	**(Rp250.000.000,00)**
			Jumlah Penerimaan Pembiayaan	**Rp0,00**
			Jumlah Pengeluaran Pembiayaan	**Rp0,00**
			Pembiayaan Neto	**Rp0,00**

Rencana Realisasi Penerimaan per Bulan*) (Rp)		Rencana Realisasi Rencana Penarikan Dana per Bulan*) (Rp)	
Januari	Rp0,00	Januari	Rp199.744.030,00
Februari	Rp0,00	Februari	Rp34.200.770,00
Maret	Rp0,00	Maret	Rp0,00

Teluk Dalam, Tanggal 10 Januari 2025

CAMAT BORONADU

PENGALAMAN HIA, SE

NIP. 197403132007011005

April	Rp0,00	April	Rp0,00
Mei	Rp0,00	Mei	Rp0,00
Juni	Rp0,00	Juni	Rp0,00
Juli	Rp0,00	Juli	Rp16.055.200,00
Agustus	Rp0,00	Agustus	Rp0,00
September	Rp0,00	September	Rp0,00
Oktober	Rp0,00	Oktober	Rp0,00
November	Rp0,00	November	Rp0,00
Desember	Rp0,00	Desember	Rp0,00
Jumlah	**Rp0,00**	**Jumlah**	**Rp250.000.000,00**

Mengesahkan,
PPKD

AFERILI HARITA, SE.,MA.
NIP. 196804082005021001

Tim Anggaran Pemerintah Daerah

No.	Nama	NIP	Jabatan	Tanda Tangan
1.	EDINA MARTURIANA DUHA, SE.,MM	197703132009032006	Sekretaris TAPD	
2.	FATALOZA GIAWA, SH.,MH	196707012002121004	Anggota TAPD	
3.	ERLINA HAREFA, S.Kom.,M.I.P	198007102010012015	Anggota TAPD	
4.	ANTON NIUS TELAUMBANUA, SH	198204032009031007	Anggota TAPD	
5.	DESMAN HULU, ST	197912232010011019	Anggota TAPD	

DOKUMEN PELAKSANAAN ANGGARAN
SATUAN KERJA PERANGKAT DAERAH

KAB. NIAS SELATAN
TAHUN ANGGARAN 2025

FORMULIR
DPA-BELANJA
SKPD

Nomor DPA : DPA/A.1/7.01.0.00.0.00.27.0000/001/2025

SKPD : 7.01.0.00.0.00.27.0000 - Kecamatan Boronadu

Rekapitulasi Dokumen Pelaksanaan Belanja Berdasarkan Program, Kegiatan, dan Sub Kegiatan

Urusan	Bidang Urusan	Program	Kegiatan	Sub Kegiatan	Uraian	Sumber Dana	Lokasi	Jumlah					
								T-1	Tahun				T+1
									Belanja Operasi	Belanja Modal	Belanja Tidak Terduga	Belanja Transfer	Jumlah
7.01.0.00.0.00.27.0000 - Kecamatan Boronadu									Rp250.000.000,00	Rp0,00	Rp0,00	Rp0,00	Rp250.000.000,00	
7					UNSUR KEWILAYAHAN				Rp250.000.000,00	Rp0,00	Rp0,00	Rp0,00	Rp250.000.000,00	
7	01				KECAMATAN				Rp250.000.000,00	Rp0,00	Rp0,00	Rp0,00	Rp250.000.000,00	
7	01	01			PROGRAM PENUNJANG URUSAN PEMERINTAHAN DAERAH KABUPATEN/KOTA				Rp230.876.500,00	Rp0,00	Rp0,00	Rp0,00	Rp230.876.500,00	
7	01	01	2.01		Perencanaan, Penganggaran, dan Evaluasi Kinerja Perangkat Daerah				Rp9.878.200,00	Rp0,00	Rp0,00	Rp0,00	Rp9.878.200,00	
7	01	01	2.01	0001	Penyusunan Dokumen Perencanaan Perangkat Daerah		Kab. Nias Selatan, Boronadu, Semua Kelurahan/Desa		Rp1.376.400,00	Rp0,00	Rp0,00	Rp0,00	Rp1.376.400,00	
7	01	01	2.01	0002	Koordinasi dan Penyusunan Dokumen RKA-SKPD		Kab. Nias Selatan, Boronadu, Semua Kelurahan/Desa		Rp1.462.400,00	Rp0,00	Rp0,00	Rp0,00	Rp1.462.400,00	
7	01	01	2.01	0003	Koordinasi dan Penyusunan Dokumen Perubahan RKA-SKPD		Kab. Nias Selatan, Boronadu, Semua Kelurahan/Desa		Rp1.432.100,00	Rp0,00	Rp0,00	Rp0,00	Rp1.432.100,00	
7	01	01	2.01	0004	Koordinasi dan Penyusunan DPA-SKPD		Kab. Nias Selatan, Boronadu, Semua Kelurahan/Desa		Rp1.853.100,00	Rp0,00	Rp0,00	Rp0,00	Rp1.853.100,00	
7	01	01	2.01	0005	Koordinasi dan Penyusunan Perubahan DPA- SKPD		Kab. Nias Selatan, Boronadu, Semua Kelurahan/Desa		Rp1.972.100,00	Rp0,00	Rp0,00	Rp0,00	Rp1.972.100,00	
7	01	01	2.01	0006	Koordinasi dan Penyusunan Laporan Capaian Kinerja dan Ikhtisar Realisasi Kinerja SKPD		Kab. Nias Selatan, Boronadu, Semua Kelurahan/Desa		Rp1.782.100,00	Rp0,00	Rp0,00	Rp0,00	Rp1.782.100,00	
7	01	01	2.02		Administrasi Keuangan Perangkat Daerah				Rp37.129.970,00	Rp0,00	Rp0,00	Rp0,00	Rp37.129.970,00	
7	01	01	2.02	0001	Penyediaan Gaji dan Tunjangan ASN		Kab. Nias Selatan, Boronadu, Semua Kelurahan/Desa		Rp34.200.770,00	Rp0,00	Rp0,00	Rp0,00	Rp34.200.770,00	

Urusan	Bidang Urusan	Program	Kegiatan	Sub Kegiatan	Uraian	Sumber Dana	Lokasi	Jumlah						
								T-1	Tahun					T+1
									Belanja Operasi	Belanja Modal	Belanja Tidak Terduga	Belanja Transfer	Jumlah	
7	01	01	2.02	0005	Koordinasi dan Penyusunan Laporan Keuangan Akhir Tahun SKPD		Kab. Nias Selatan, Boronadu, Semua Kelurahan/Desa		Rp1.462.100,00	Rp0,00	Rp0,00	Rp0,00	Rp1.462.100,00	
7	01	01	2.02	0007	Koordinasi dan Penyusunan Laporan Keuangan Bulanan/ Triwulanan/ Semesteran SKPD		Kab. Nias Selatan, Boronadu, Semua Kelurahan/Desa		Rp1.467.100,00	Rp0,00	Rp0,00	Rp0,00	Rp1.467.100,00	
7	**01**	**01**	**2.06**		**Administrasi Umum Perangkat Daerah**				Rp146.368.330,00	Rp0,00	Rp0,00	Rp0,00	Rp146.368.330,00	
7	01	01	2.06	0002	Penyediaan Peralatan dan Perlengkapan Kantor		Kab. Nias Selatan, Boronadu, Semua Kelurahan/Desa		Rp1.530.480,00	Rp0,00	Rp0,00	Rp0,00	Rp1.530.480,00	
7	01	01	2.06	0004	Penyediaan Bahan Logistik Kantor		Kab. Nias Selatan, Boronadu, Semua Kelurahan/Desa		Rp59.724.100,00	Rp0,00	Rp0,00	Rp0,00	Rp59.724.100,00	
7	01	01	2.06	0005	Penyediaan Barang Cetakan dan Penggandaan		Kab. Nias Selatan, Boronadu, Semua Kelurahan/Desa		Rp4.113.750,00	Rp0,00	Rp0,00	Rp0,00	Rp4.113.750,00	
7	01	01	2.06	0009	Penyelenggaraan Rapat Koordinasi dan Konsultasi SKPD		Kab. Nias Selatan, Boronadu, Semua Kelurahan/Desa		Rp81.000.000,00	Rp0,00	Rp0,00	Rp0,00	Rp81.000.000,00	
7	**01**	**01**	**2.08**		**Penyediaan Jasa Penunjang Urusan Pemerintahan Daerah**				Rp37.500.000,00	Rp0,00	Rp0,00	Rp0,00	Rp37.500.000,00	
7	01	01	2.08	0001	Penyediaan Jasa Surat Menyurat		Kab. Nias Selatan, Boronadu, Semua Kelurahan/Desa		Rp1.500.000,00	Rp0,00	Rp0,00	Rp0,00	Rp1.500.000,00	
7	01	01	2.08	0004	Penyediaan Jasa Pelayanan Umum Kantor		Kab. Nias Selatan, Boronadu, Semua Kelurahan/Desa		Rp36.000.000,00	Rp0,00	Rp0,00	Rp0,00	Rp36.000.000,00	
7	**01**	**02**			**PROGRAM PENYELENGGARAAN PEMERINTAHAN DAN PELAYANAN PUBLIK**				Rp5.997.500,00	Rp0,00	Rp0,00	Rp0,00	Rp5.997.500,00	
7	**01**	**02**	**2.01**		**Koordinasi Penyelenggaraan Kegiatan Pemerintahan di Tingkat Kecamatan**				Rp5.997.500,00	Rp0,00	Rp0,00	Rp0,00	Rp5.997.500,00	
7	01	02	2.01	0001	Koordinasi/Sinergi Perencanaan dan Pelaksanaan Kegiatan Pemerintahan dengan Perangkat Daerah dan Instansi Vertikal Terkait		Kab. Nias Selatan, Boronadu, Semua Kelurahan/Desa		Rp5.997.500,00	Rp0,00	Rp0,00	Rp0,00	Rp5.997.500,00	
7	**01**	**05**			**PROGRAM PENYELENGGARAAN URUSAN PEMERINTAHAN UMUM**				Rp13.126.000,00	Rp0,00	Rp0,00	Rp0,00	Rp13.126.000,00	
7	**01**	**05**	**2.01**		**Penyelenggaraan Urusan Pemerintahan Umum Sesuai Penugasan Kepala Daerah**				Rp13.126.000,00	Rp0,00	Rp0,00	Rp0,00	Rp13.126.000,00	
7	01	05	2.01	0006	Pengembangan Kehidupan Demokrasi berdasarkan Pancasila		Kab. Nias Selatan, Boronadu, Semua Kelurahan/Desa		Rp13.126.000,00	Rp0,00	Rp0,00	Rp0,00	Rp13.126.000,00	

Rencana Realisasi Belanja per Bulan*) (Rp)	
Januari	Rp199.744.030,00
Februari	Rp34.200.770,00
Maret	Rp0,00
April	Rp0,00
Mei	Rp0,00
Juni	Rp0,00
Juli	Rp16.055.200,00
Agustus	Rp0,00
September	Rp0,00
Oktober	Rp0,00
November	Rp0,00
Desember	Rp0,00
Jumlah	**Rp250.000.000,00**

Teluk Dalam, Tanggal 10 Januari 2025

CAMAT BORONADU

PENGACAMANHIA, SE

NIP. 197403132007011005

Mengesahkan,

PPKD

AFERILI HARITA, SE, MA.

NIP. 196804082005021001

Tim Anggaran Pemerintah Daerah

No.	Nama	NIP	Jabatan	Tanda Tangan
1.	EDINA MARTURIANA DUHA, SE, MM	197703132009032006	Sekretaris TAPD	
2.	FATALOZA GIAWA, SH, MH	196707012002121004	Anggota TAPD	
3.	ERLINA HAREFA, S.Kom, M.I.P	198007102010012015	Anggota TAPD	
4.	ANTON NIUS TELAUMBANUA, SH	198204032009031007	Anggota TAPD	
5.	DESMAN HULU, ST	197912232010011015	Anggota TAPD	

KABUPATEN NIAS SELATAN

PERSETUJUAN REKAPITULASI
DOKUMEN PELAKSANAAN ANGGARAN
SATUAN KERJA PERANGKAT DAERAH
(DPA-SKPD)

TAHUN ANGGARAN 2025

Berdasarkan hasil verifikasi Tim Anggaran Pemerintah Daerah atas seluruh dokumen pelaksanaan anggaran satuan kerja perangkat daerah:

a. Nama : GENTELMAN BAGO, S.Pd
b. NIP : 198007142009031009
c. Jabatan : CAMAT SIMUK

menyetujui untuk dilakukan pengesahan atas dokumen pelaksanaan anggaran satuan kerja perangkat daerah Pemerintah Kab. Nias Selatan sebagai dasar pelaksanaan anggaran daerah Tahun Anggaran 2025

Kode	Nama Formulir
DPA-SKPD	Ringkasan DPA SKPD
DPA-PENDAPATAN SKPD	Rincian Anggaran Pendapatan SKPD
DPA-BELANJA SKPD	Rincian Anggaran Belanja SKPD
DPA-PEMBIAYAAN SKPD	Rincian Anggaran Pembiayaan Daerah SKPD

Demikian disampaikan dan dipergunakan sebagaimana mestinya

Disetujui oleh,
Sekretaris Daerah

PEMERINTAH KABUPATEN NIAS SELATAN
SEKRETARIAT DAERAH

Ir. [illegible] QUHA, MM
NIP. 196604[illegible]022

Teluk Dalam, Tanggal 02 Januari 2025
Disahkan oleh,
PPKD

AFERILI HARITA, SE.MA.
NIP. 19680408200502100[illegible]

PEMERINTAH KABUPATEN NIAS SELATAN
KECAMATAN SIMUK
Alamat : Desa Eho - Kode Pos 22881

SURAT PERNYATAAN TANGGUNGJAWAB MUTLAK
Nomor : 900/ /SMK/I/2025

Yang bertandatangan dibawah ini :

1. Nama : **GENTELMAN BAGO, S.Pd**
   NIP : 19800714 200903 1 009
   Pangkat /Gol. : Pembina / IV A
   Jabatan : Pengguna Anggaran Kantor Camat Simuk.

Menyatakan dengan sesungguhnya bahwa :

1. Saya selaku Pengguna Anggaran (PA) SKPD Kantor Camat Simuk Kabupaten Nias Selatan, bertanggungjawab penuh atas perencanaan serta penganggaran program dan kegiatan sebagaimana tertuang pada Dokumen Pelaksanaan Anggaran (DPA) SKPD Tahun Anggaran 2025 dengan Nomor : DPA/A.1/7.01.0.00.0.00.28.0000/001/2025 Tanggal 02 Januari 2025
2. Penginputan pembagian Anggaran Kas telah disesuaikan dengan program dan kegiatan sesuai dengan kebutuhan per-triwulan;
3. Pagu Anggaran Kegiatan yang ada di Dokumen Pelaksanaan Anggaran (DPA) Kantor Camat Simuk Kabupaten Nias Selatan Tahun Anggaran 2025 terdiri dari;

   a. Jumlah Pendapatan : Rp. .....-....
   b. Jumlah Belanja : Rp. 275.000.000,- (Dua Ratus Tujuh Puluh Lima Juta Rupiah).
      Belanja Operasi : Rp. 275.000.000,- (Dua Ratus Tujuh Puluh Lima Juta Rupiah).
      Belanja Modal : Rp...-...
      Belanja Tak Terduga : Rp. ..-...
      Belanja Transfer : Rp...-...

4. Segala konsekuensi hukum yang diakibatkan oleh kesalahan perencanaan, penganggaran, penyusunan dan penginputan di Dokumen Pelaksanaan Anggaran (DPA) Kantor Camat Simuk Kabupaten Nias Selatan Tahun Anggaran 2025 adalah menjadi tanggungjawab penuh kami selaku OPD teknis.

5. Demikian Surat Pernyataan ini dibuat dengan penuh tanggungjawab.

Simuk, 02 Januari 2025

Pengguna Anggaran
Kantor Camat Simuk
Kabupaten Nias Selatan,

10000 METERAI TEMPEL AE4C3AMX084681194

GENTELMAN BAGO, S.Pd
NIP. 19800714 200903 1 009

KABUPATEN NIAS SELATAN

DOKUMEN PELAKSANAAN ANGGARAN
SATUAN KERJA PERANGKAT DAERAH
(DPA-SKPD)

TAHUN ANGGARAN 2025

URUSAN PEMERINTAHAN	: 7 - UNSUR KEWILAYAHAN
BIDANG URUSAN	: 7.01 - KECAMATAN
ORGANISASI	: 7.01.0.00.0.00.28.0000 - Kecamatan Simuk

a. Nama	: GENTELMAN BAGO, S.Pd
b. NIP	: 198007142009031009
c. Jabatan	: CAMAT SIMUK

Kode	Nama Formulir
DPA-PENDAPATAN SKPD	Rincian Anggaran Pendapatan SKPD
DPA-BELANJA SKPD	Rincian Anggaran Belanja SKPD
DPA-BELANJA SKPD	Rincian Anggaran Pembiayaan Daerah SKPD

Disahkan oleh,
PPKD

AFERILI HARITA, SE, MA.
NIP. 196804082005021001

Teluk Dalam, Tanggal 02 Januari 2025
Pengguna Anggaran

GENTELMAN BAGO, S.Pd
NIP. 198007142009031009

KABUPATEN NIAS SELATAN

DOKUMEN PELAKSANAAN ANGGARAN
SATUAN KERJA PERANGKAT DAERAH
(DPA-SKPD)

TAHUN ANGGARAN 2025

URUSAN PEMERINTAHAN	: 7 - UNSUR KEWILAYAHAN
BIDANG URUSAN	: 7.01 - KECAMATAN
ORGANISASI	: 7.01.0.00.0.00.26.0000 - Kecamatan Simuk

a. Nama	: GENTELMAN BAGO, S.Pd
b. NIP	: 198007142009031009
c. Jabatan	: CAMAT SIMUK

Kode	Nama Formulir
DPA-PENDAPATAN SKPD	Rincian Anggaran Pendapatan SKPD
DPA-BELANJA SKPD	Rincian Anggaran Belanja SKPD
DPA-BELANJA SKPD	Rincian Anggaran Pembiayaan Daerah SKPD

Disahkan oleh,
PPKD

AFERILI HARITA, SE.,MA.
NIP: 196804082005021001

Teluk Dalam, Tanggal 02 Januari 2025
Pengguna Anggaran

GENTELMAN BAGO, S.Pd
NIP: 198007142009031009

DOKUMEN PELAKSANAAN ANGGARAN
SATUAN KERJA PERANGKAT DAERAH

PEMERINTAH KAB. NIAS SELATAN
TAHUN ANGGARAN 2025

DPA-SKPD

: DPA/A.1/7.01.0.00.0.00.28.0000/001/2025

: 7.01.0.00.0.00.28.0000 - Kecamatan Simuk

Ringkasan Dokumen Pelaksanaan Anggaran Pendapatan dan Belanja Daerah
Satuan Kerja Perangkat Daerah

Kode Rekening		Uraian	Jumlah (Rp)
		Jumlah Pendapatan	Rp0,0
1		BELANJA OPERASI	Rp275.000.000,0
1	01	Belanja Pegawai	Rp20,0
1	02	Belanja Barang dan Jasa	Rp274.999.980,0
		Jumlah Belanja	Rp275.000.000,0
		Total Surplus/(Defisit)	(Rp275.000.000,00
		Jumlah Penerimaan Pembiayaan	Rp0,0
		Jumlah Pengeluaran Pembiayaan	Rp0,0
		Pembiayaan Neto	Rp0,0

Rencana Realisasi Penerimaan per Bulan*) (Rp)		Rencana Realisasi Rencana Penarikan Dana per Bulan*) (Rp)	
ari	Rp0,00	Januari	Rp6.180.020,00
uari	Rp0,00	Februari	Rp71.771.400,00
t	Rp0,00	Maret	Rp16.409.100,00
s	Rp0,50	April	Rp6.180.000,00
	Rp0,00	Mei	Rp6.189.000,00
s	Rp0,00	Juni	Rp51.612.800,00
	Rp0,00	Juli	Rp10.701.500,00
tus	Rp0,00	Agustus	Rp14.330.550,00
mber	Rp0,00	September	Rp37.074.230,00
ber	Rp0,00	Oktober	Rp16.036.600,00
mber	Rp0,00	November	Rp27.899.500,00
mber	Rp0,00	Desember	Rp6.724.300,00
lah	**Rp0,00**	Jumlah	**Rp275.000.000,00**

Teluk Dalam, Tanggal 02 Januari 2025
CAMAT SIMUK

GENTELMAN BRGD, S.Pd
NIP. 198007142009031009

Mengesahkan,
PPKD

AFERILI HARITA, SE.,MA.
NIP. 196804082005021001

Tim Anggaran Pemerintah Daerah

	Nama	NIP	Jabatan	Tanda Tangan
	EDINA MARTURIANA DUHA, SE.,MM	197703132009032006	Sekretaris TAPD	
	FATALOZA GIAWA, SH.,MH	196707012002121004	Anggota TAPD	
	ERLINA HAREFA, S.Kom.,M.I.P	198007102010012015	Anggota TAPD	
	ANTON NIUS TELAUMBANUA, SH	198204032009031007	Anggota TAPD	
	DESMAN HULU, ST	197912232010011019	Anggota TAPD	

DOKUMEN PELAKSANAAN ANGGARAN SATUAN KERJA PERANGKAT DAERAH KAB. NIAS SELATAN TAHUN ANGGARAN 2025	FORMULIR DPA-BELANJA SKPD

Nomor DPA : DPA/A.1/7.01.0.00.0.00.28.0000/001/2025

SKPD : 7.01.0.00.0.00.28.0000 - Kecamatan Simuk

Rekapitulasi Dokumen Pelaksanaan Belanja Berdasarkan Program, Kegiatan, dan Sub Kegiatan

Urusan	Bidang Urusan	Program	Kegiatan	Sub Kegiatan	Uraian	Sumber Dana	Lokasi	Jumlah					
								T-1	Tahun				T+1
									Belanja Operasi	Belanja Modal	Belanja Tidak Terduga	Belanja Transfer	Jumlah
7.01.0.00.0.00.28.0000 - Kecamatan Simuk									Rp275.000.000,00	Rp0,00	Rp0,00	Rp0,00	Rp275.000.000,00	
7					UNSUR KEWILAYAHAN				Rp275.000.000,00	Rp0,00	Rp0,00	Rp0,00	Rp275.000.000,00	
7	01				KECAMATAN				Rp275.000.000,00	Rp0,00	Rp0,00	Rp0,00	Rp275.000.000,00	
7	01	01			PROGRAM PENUNJANG URUSAN PEMERINTAHAN DAERAH KABUPATEN/KOTA				Rp258.732.950,00	Rp0,00	Rp0,00	Rp0,00	Rp258.732.950,00	
7	01	01	2.01		Perencanaan, Penganggaran, dan Evaluasi Kinerja Perangkat Daerah				Rp19.533.600,00	Rp0,00	Rp0,00	Rp0,00	Rp19.533.600,00	
7	01	01	2.01	0001	Penyusunan Dokumen Perencanaan Perangkat Daerah		Kab. Nias Selatan, Simuk, Semua Kelurahan/Desa		Rp2.377.800,00	Rp0,00	Rp0,00	Rp0,00	Rp2.377.800,00	
7	01	01	2.01	0002	Koordinasi dan Penyusunan Dokumen RKA-SKPD		Kab. Nias Selatan, Simuk, Semua Kelurahan/Desa		Rp2.008.800,00	Rp0,00	Rp0,00	Rp0,00	Rp2.008.800,00	
7	01	01	2.01	0003	Koordinasi dan Penyusunan Dokumen Perubahan RKA-SKPD		Kab. Nias Selatan, Simuk, Semua Kelurahan/Desa		Rp2.214.800,00	Rp0,00	Rp0,00	Rp0,00	Rp2.214.800,00	
7	01	01	2.01	0004	Koordinasi dan Penyusunan DPA-SKPD		Kab. Nias Selatan, Simuk, Semua Kelurahan/Desa		Rp3.355.300,00	Rp0,00	Rp0,00	Rp0,00	Rp3.355.300,00	
7	01	01	2.01	0005	Koordinasi dan Penyusunan Perubahan DPA- SKPD		Kab. Nias Selatan, Simuk, Semua Kelurahan/Desa		Rp2.501.300,00	Rp0,00	Rp0,00	Rp0,00	Rp2.501.300,00	
7	01	01	2.01	0006	Koordinasi dan Penyusunan Laporan Capaian Kinerja dan Ikhtisar Realisasi Kinerja SKPD		Kab. Nias Selatan, Simuk, Semua Kelurahan/Desa		Rp3.570.300,00	Rp0,00	Rp0,00	Rp0,00	Rp3.570.300,00	
7	01	01	2.01	0007	Evaluasi Kinerja Perangkat Daerah		Kab. Nias Selatan, Simuk, Semua Kelurahan/Desa		Rp3.507.300,00	Rp0,00	Rp0,00	Rp0,00	Rp3.507.300,00	
7	01	01	2.02		Administrasi Keuangan Perangkat Daerah				Rp36.737.120,00	Rp0,00	Rp0,00	Rp0,00	Rp36.737.120,00	

Urusan	Bidang Urusan	Program	Kegiatan	Sub Kegiatan	Uraian	Sumber Dana	Lokasi	Jumlah					
								T-1	Tahun				T+1
									Belanja Operasi	Belanja Modal	Belanja Tidak Terduga	Belanja Transfer	Jumlah
7	01	01	2.02	0001	Penyediaan Gaji dan Tunjangan ASN		Kab. Nias Selatan, Simuk, Semua Kelurahan/Desa		Rp29.760.020,00	Rp0,00	Rp0,00	Rp0,00	Rp29.760.020,00	
7	01	01	2.02	0005	Koordinasi dan Penyusunan Laporan Keuangan Akhir Tahun SKPD		Kab. Nias Selatan, Simuk, Semua Kelurahan/Desa		Rp3.544.300,00	Rp0,00	Rp0,00	Rp0,00	Rp3.544.300,00	
7	01	01	2.02	0007	Koordinasi dan Penyusunan Laporan Keuangan Bulanan/ Triwulanan/ Semesteran SKPD		Kab. Nias Selatan, Simuk, Semua Kelurahan/Desa		Rp3.432.800,00	Rp0,00	Rp0,00	Rp0,00	Rp3.432.800,00	
7	**01**	**01**	**2.06**		**Administrasi Umum Perangkat Daerah**				Rp156.362.230,00	Rp0,00	Rp0,00	Rp0,00	Rp156.362.230,00	
7	01	01	2.06	0004	Penyediaan Bahan Logistik Kantor		Kab. Nias Selatan, Simuk, Semua Kelurahan/Desa		Rp18.759.730,00	Rp0,00	Rp0,00	Rp0,00	Rp18.759.730,00	
7	01	01	2.06	0005	Penyediaan Barang Cetakan dan Penggandaan		Kab. Nias Selatan, Simuk, Semua Kelurahan/Desa		Rp5.219.500,00	Rp0,00	Rp0,00	Rp0,00	Rp5.219.500,00	
7	01	01	2.06	0006	Fasilitasi Kunjungan Tamu		Kab. Nias Selatan, Simuk, Semua Kelurahan/Desa		Rp13.083.000,00	Rp0,00	Rp0,00	Rp0,00	Rp13.083.000,00	
7	01	01	2.06	0009	Penyelenggaraan Rapat Koordinasi dan Konsultasi SKPD		Kab. Nias Selatan, Simuk, Semua Kelurahan/Desa		Rp119.000.000,00	Rp0,00	Rp0,00	Rp0,00	Rp119.000.000,00	
7	**01**	**01**	**2.08**		**Penyediaan Jasa Penunjang Urusan Pemerintahan Daerah**				Rp46.400.000,00	Rp0,00	Rp0,00	Rp0,00	Rp46.400.000,00	
7	01	01	2.08	0001	Penyediaan Jasa Surat Menyurat		Kab. Nias Selatan, Simuk, Semua Kelurahan/Desa		Rp2.000.000,00	Rp0,00	Rp0,00	Rp0,00	Rp2.000.000,00	
7	01	01	2.08	0004	Penyediaan Jasa Pelayanan Umum Kantor		Kab. Nias Selatan, Simuk, Semua Kelurahan/Desa		Rp44.400.000,00	Rp0,00	Rp0,00	Rp0,00	Rp44.400.000,00	
7	**01**	**03**			**PROGRAM PENYELENGGARAAN PEMERINTAHAN DAN PELAYANAN PUBLIK**				Rp8.116.500,00	Rp0,00	Rp0,00	Rp0,00	Rp8.116.500,00	
7	**01**	**02**	**2.01**		**Koordinasi Penyelenggaraan Kegiatan Pemerintahan di Tingkat Kecamatan**				Rp8.116.500,00	Rp0,00	Rp0,00	Rp0,00	Rp8.116.500,00	
7	01	02	2.01	0001	Koordinasi/Sinergi Perencanaan dan Pelaksanaan Kegiatan Pemerintahan dengan Perangkat Daerah dan Instansi Vertikal Terkait		Kab. Nias Selatan, Simuk, Semua Kelurahan/Desa		Rp8.116.500,00	Rp0,00	Rp0,00	Rp0,00	Rp8.116.500,00	
7	**01**	**05**			**PROGRAM PENYELENGGARAAN URUSAN PEMERINTAHAN UMUM**				Rp8.150.550,00	Rp0,00	Rp0,00	Rp0,00	Rp8.150.550,00	
7	**01**	**05**	**2.01**		**Penyelenggaraan Urusan Pemerintahan Umum Sesuai Peraturan Kepala Daerah**				Rp8.150.550,00	Rp0,00	Rp0,00	Rp0,00	Rp8.150.550,00	
7	01	05	2.01	0006	Pengembangan Kehidupan Demokrasi berdasarkan Pancasila		Kab. Nias Selatan, Simuk, Semua Kelurahan/Desa		Rp8.150.550,00	Rp0,00	Rp0,00	Rp0,00	Rp8.150.550,00	

Rencana Realisasi Belanja per Bulan*) (Rp)	
anuari	Rp6.180.020,00
ebruari	Rp71.771.400,00
aret	Rp16.409.100,00
pril	Rp8.180.000,00
ei	Rp6.180.000,00
uni	Rp51.612.800,00
uli	Rp19.701.500,00
Agustus	Rp14.330.560,00
September	Rp37.974.230,00
Oktober	Rp16.036.560,00
November	Rp27.599.530,00
Desember	Rp8.724.300,00
Jumlah	**Rp275.000.000,00**

Tebik Dalam, Tanggal 02 Januari 2025

CAMAT SIMUK

GENTELMAN BAGO, S.Pd

NIP. 19850714200903100?

Mengesahkan,

PPKD

APERIU HARITA, SE., MA.

NIP. 19880408200502100?

Tim Anggaran Pemerintah Daerah

No.	Nama	NIP	Jabatan	Tanda Tangan
1.	EDINA MARTURIANA DUHA, SE.,MM	197703132009032006	Sekretaris TAPD	
2.	FATALOZA GIAWA, SH.,MH	196707012002121004	Anggota TAPD	
3.	ERLINA HAREFA, S.Kom.,M.I.P	199007102010012015	Anggota TAPD	
4.	ANTON NIUS TELAUMBANUA, SH	198204032009031007	Anggota TAPD	
5.	DESMAN HULU, ST	197912232010011019	Anggota TAPD	

*) Sesuai periodisasi SPD

KABUPATEN NIAS SELATAN

PERSETUJUAN REKAPITULASI
DOKUMEN PELAKSANAAN ANGGARAN
SATUAN KERJA PERANGKAT DAERAH
(DPA-SKPD)

TAHUN ANGGARAN 2025

Berdasarkan hasil verifikasi Tim Anggaran Pemerintah Daerah atas seluruh dokumen pelaksanaan anggaran satuan kerja perangkat daerah:

a. Nama : FAJAR ZEBUA, A.Md
b. NIP : 196707262002121001
c. Jabatan : CAMAT PULAU-PULAU BATU BARAT

menyetujui untuk dilakukan pengesahan atas dokumen pelaksanaan anggaran satuan kerja perangkat daerah Pemerintah Kab. Nias Selatan sebagai dasar pelaksanaan anggaran daerah Tahun Anggaran 2025

Kode	Nama Formulir
DPA-SKPD	Ringkasan DPA SKPD
DPA-PENDAPATAN SKPD	Rincian Anggaran Pendapatan SKPD
DPA-BELANJA SKPD	Rincian Anggaran Belanja SKPD
DPA-PEMBIAYAAN SKPD	Rincian Anggaran Pembiayaan Daerah SKPD

Demikian disampaikan dan dipergunakan sebagaimana mestinya.

Disetujui oleh,
Sekretaris Daerah

PEMERINTAH KABUPATEN NIAS SELATAN
SEKRETARIAT DAERAH

Ir. IKHTIAR DUHA, MM
NIP. 196604121992031022

Teluk Dalam, Tanggal 02 Januari 2025
Disahkan oleh,
PPKD

PEMERINTAH KABUPATEN NIAS SELATAN
"PPKD"
PEJABAT PENGELOLAAN KEUANGAN DAERAH

AFERILI HARITA, SE.,MA.
NIP. 196804082005021001

DOKUMEN PELAKSANAAN ANGGARAN
SATUAN KERJA PERANGKAT DAERAH

PEMERINTAH KAB. NIAS SELATAN
TAHUN ANGGARAN 2025

DPA-SKPD

Nomor : DPA/A.1/7.01.0.00.0.00.29.0000/001/2025

Organisasi : 7.01.0.00.0.00.29.0000 - Kecamatan Pulau-Pulau Batu Barat

Ringkasan Dokumen Pelaksanaan Anggaran Pendapatan dan Belanja Daerah
Satuan Kerja Perangkat Daerah

Kode Rekening			Uraian	Jumlah (Rp)
			Jumlah Pendapatan	Rp0,00
5	1		**BELANJA OPERASI**	Rp275.000.000,00
5	1	01	Belanja Pegawai	Rp370,00
5	1	02	Belanja Barang dan Jasa	Rp274.999.630,00
			Jumlah Belanja	Rp275.000.000,00
			Total Surplus/(Defisit)	(Rp275.000.000,00)
			Jumlah Penerimaan Pembiayaan	Rp0,00
			Jumlah Pengeluaran Pembiayaan	Rp0,00
			Pembiayaan Neto	Rp0,00

Rencana Realisasi Penerimaan per Bulan*) (Rp)		Rencana Realisasi Rencana Penarikan Dana per Bulan*) (Rp)	
Januari	Rp0,00	Januari	Rp6.480.000,00
Februari	Rp0,00	Februari	Rp76.279.600,00
Maret	Rp0,00	Maret	Rp9.210.700,00
April	Rp0,00	April	Rp8.834.300,00
Mei	Rp0,00	Mei	Rp48.230.000,00
Juni	Rp0,00	Juni	Rp18.703.020,00
Juli	Rp0,00	Juli	Rp8.983.000,00
Agustus	Rp0,00	Agustus	Rp42.157.700,00
September	Rp0,00	September	Rp8.730.090,00
Oktober	Rp0,00	Oktober	Rp15.318.700,00
November	Rp0,00	November	Rp24.080.000,00
Desember	Rp0,00	Desember	Rp7.992.890,00
Jumlah	**Rp0,00**	**Jumlah**	**Rp275.000.000,00**

Teluk Dalam, Tanggal 02 Januari 2025
CAMAT PULAU-PULAU BATU BARAT

FAJAR ZEEDA, A.Md
NIP. 196707282002121001

Mengesahkan,
PPKD

AFERILI HARITA, SE.MA
NIP. 196804082005021001

Tim Anggaran Pemerintah Daerah

No.	Nama	NIP	Jabatan	Tanda Tangan
1.	EDINA MARTURIANA DUHA, SE.,MM	197703132009032006	Sekretaris TAPD	
2.	FATALOZA GIAWA, SH.,MH	196707012002121004	Anggota TAPD	
3.	ERLINA HAREFA, S.Kom.,M.I.P	198007102010012015	Anggota TAPD	
4.	ANTON NIUS TELAUMBANUA, SH	198204032009031007	Anggota TAPD	
5.	DESMAN HULU, ST	197912232010011019	Anggota TAPD	

DOKUMEN PELAKSANAAN ANGGARAN
SATUAN KERJA PERANGKAT DAERAH
KAB. NIAS SELATAN
TAHUN ANGGARAN 2025

FORMULIR
DPA-BELANJA
SKPD

Nomor DPA : DPA/A.1/7.01.0.00.0.00.29.0000/001/2025
SKPD : 7.01.0.00.0.00.29.0000 - Kecamatan Pulau-Pulau Batu Barat

Rekapitulasi Dokumen Pelaksanaan Belanja Berdasarkan Program, Kegiatan, dan Sub Kegiatan

Urusan	Bidang Urusan	Program	Kegiatan	Sub Kegiatan	Uraian	Sumber Dana	Lokasi	Jumlah					
								T-1	Tahun				T+1
									Belanja Operasi	Belanja Modal	Belanja Tidak Terduga	Belanja Transfer	Jumlah	
7.01.0.00.0.00.29.0000 - Kecamatan Pulau-Pulau Batu Barat									Rp275.000.000,00	Rp0,00	Rp0,00	Rp0,00	Rp275.000.000,00	
7					UNSUR KEWILAYAHAN				Rp275.000.000,00	Rp0,00	Rp0,00	Rp0,00	Rp275.000.000,00	
7	01				KECAMATAN				Rp275.000.000,00	Rp0,00	Rp0,00	Rp0,00	Rp275.000.000,00	
7	01	01			PROGRAM PENUNJANG URUSAN PEMERINTAHAN DAERAH KABUPATEN/KOTA				Rp251.831.400,00	Rp0,00	Rp0,00	Rp0,00	Rp251.831.400,00	
7	01	01	2.01		Perencanaan, Penganggaran, dan Evaluasi Kinerja Perangkat Daerah				Rp11.089.200,00	Rp0,00	Rp0,00	Rp0,00	Rp11.089.200,00	
7	01	01	2.01	0001	Penyusunan Dokumen Perencanaan Perangkat Daerah		Kab. Nias Selatan, Pulau-Pulau Batu Barat, Semua Kelurahan/Desa		Rp1.541.300,00	Rp0,00	Rp0,00	Rp0,00	Rp1.541.300,00	
7	01	01	2.01	0002	Koordinasi dan Penyusunan Dokumen RKA-SKPD		Kab. Nias Selatan, Pulau-Pulau Batu Barat, Semua Kelurahan/Desa		Rp1.499.100,00	Rp0,00	Rp0,00	Rp0,00	Rp1.499.100,00	
7	01	01	2.01	0003	Koordinasi dan Penyusunan Dokumen Perubahan RKA-SKPD		Kab. Nias Selatan, Pulau-Pulau Batu Barat, Semua Kelurahan/Desa		Rp1.365.300,00	Rp0,00	Rp0,00	Rp0,00	Rp1.365.300,00	
7	01	01	2.01	0004	Koordinasi dan Penyusunan DPA-SKPD		Kab. Nias Selatan, Pulau-Pulau Batu Barat, Semua Kelurahan/Desa		Rp1.431.300,00	Rp0,00	Rp0,00	Rp0,00	Rp1.431.300,00	
7	01	01	2.01	0005	Koordinasi dan Penyusunan Perubahan DPA- SKPD		Kab. Nias Selatan, Pulau-Pulau Batu Barat, Semua Kelurahan/Desa		Rp2.197.600,00	Rp0,00	Rp0,00	Rp0,00	Rp2.197.600,00	
7	01	01	2.01	0006	Koordinasi dan Penyusunan Laporan Capaian Kinerja dan Ikhtisar Realisasi Kinerja SKPD		Kab. Nias Selatan, Pulau-Pulau Batu Barat, Semua Kelurahan/Desa		Rp1.699.300,00	Rp0,00	Rp0,00	Rp0,00	Rp1.699.300,00	
7	01	01	2.01	0007	Evaluasi Kinerja Perangkat Daerah		Kab. Nias Selatan, Pulau-Pulau Batu Barat, Semua Kelurahan/Desa		Rp1.365.300,00	Rp0,00	Rp0,00	Rp0,00	Rp1.365.300,00	
7	01	01	2.02		Administrasi Keuangan Perangkat Daerah				Rp33.627.470,00	Rp0,00	Rp0,00	Rp0,00	Rp33.627.470,00	
7	01	01	2.02	0001	Penyediaan Gaji dan Tunjangan ASN		Kab. Nias Selatan, Pulau-Pulau Batu Barat, Semua Kelurahan/Desa		Rp29.760.370,00	Rp0,00	Rp0,00	Rp0,00	Rp29.760.370,00	
7	01	01	2.02	0006	Koordinasi dan Penyusunan Laporan Keuangan Akhir Tahun SKPD		Kab. Nias Selatan, Pulau-Pulau Batu Barat, Semua Kelurahan/Desa		Rp1.512.800,00	Rp0,00	Rp0,00	Rp0,00	Rp1.512.800,00	
7	01	01	2.02	0007	Koordinasi dan Penyusunan Laporan Keuangan Bulanan/ Triwulanan/ Semesteran SKPD		Kab. Nias Selatan, Pulau-Pulau Batu Barat, Semua Kelurahan/Desa		Rp2.354.300,00	Rp0,00	Rp0,00	Rp0,00	Rp2.354.300,00	
7	01	01	2.06		Administrasi Umum Perangkat Daerah				Rp146.547.930,00	Rp0,00	Rp0,00	Rp0,00	Rp146.547.930,00	

Urusan	Bidang Urusan	Program	Kegiatan	Sub Kegiatan	Uraian	Sumber Dana	Lokasi	Jumlah					
								T-1	Tahun				T+1
									Belanja Operasi	Belanja Modal	Belanja Tidak Terduga	Belanja Transfer	Jumlah
7	01	01	2.06	0004	Penyediaan Bahan Logistik Kantor		Kab. Nias Selatan, Pulau-Pulau Batu Barat, Semua Kelurahan/Desa		Rp14.235.130,00	Rp0,00	Rp0,00	Rp0,00	Rp14.235.130,00	
7	01	01	2.06	0005	Penyediaan Barang Cetakan dan Penggandaan		Kab. Nias Selatan, Pulau-Pulau Batu Barat, Semua Kelurahan/Desa		Rp5.003.000,00	Rp0,00	Rp0,00	Rp0,00	Rp5.003.000,00	
7	01	01	2.06	0006	Fasilitasi Kunjungan Tamu		Kab. Nias Selatan, Pulau-Pulau Batu Barat, Semua Kelurahan/Desa		Rp8.709.600,00	Rp0,00	Rp0,00	Rp0,00	Rp8.709.600,00	
7	01	01	2.06	0009	Penyelenggaraan Rapat Koordinasi dan Konsultasi SKPD		Kab. Nias Selatan, Semua Kecamatan, Semua Kelurahan/Desa		Rp117.600.000,00	Rp0,00	Rp0,00	Rp0,00	Rp117.600.000,00	
7	01	01	2.08		**Penyediaan Jasa Penunjang Urusan Pemerintahan Daerah**				Rp60.566.800,00	Rp0,00	Rp0,00	Rp0,00	Rp60.566.800,00	
7	01	01	2.08	0001	Penyediaan Jasa Surat Menyurat		Kab. Nias Selatan, Pulau-Pulau Batu Barat, Semua Kelurahan/Desa		Rp3.000.000,00	Rp0,00	Rp0,00	Rp0,00	Rp3.000.000,00	
7	01	01	2.08	0002	Penyediaan Jasa Komunikasi, Sumber Daya Air dan Listrik		Kab. Nias Selatan, Pulau-Pulau Batu Barat, Semua Kelurahan/Desa		Rp9.566.800,00	Rp0,00	Rp0,00	Rp0,00	Rp9.566.800,00	
7	01	01	2.08	0004	Penyediaan Jasa Pelayanan Umum Kantor		Kab. Nias Selatan, Pulau-Pulau Batu Barat, Semua Kelurahan/Desa		Rp48.000.000,00	Rp0,00	Rp0,00	Rp0,00	Rp48.000.000,00	
7	01	02			**PROGRAM PENYELENGGARAAN PEMERINTAHAN DAN PELAYANAN PUBLIK**				Rp7.740.900,00	Rp0,00	Rp0,00	Rp0,00	Rp7.740.900,00	
7	01	02	2.01		**Koordinasi Penyelenggarsan Kegiatan Pemerintahan di Tingkat Kecamatan**				Rp7.740.900,00	Rp0,00	Rp0,00	Rp0,00	Rp7.740.900,00	
7	01	02	2.01	0001	Koordinasi/Sinergi Perencanaan dan Pelaksanaan Kegiatan Pemerintahan dengan Perangkat Daerah dan Instansi Vertikal Terkait		Kab. Nias Selatan, Pulau-Pulau Batu Barat, Semua Kelurahan/Desa		Rp7.740.900,00	Rp0,00	Rp0,00	Rp0,00	Rp7.740.900,00	
7	01	06			**PROGRAM PENYELENGGARAAN URUSAN PEMERINTAHAN UMUM**				Rp8.677.700,00	Rp0,00	Rp0,00	Rp0,00	Rp8.677.700,00	
7	01	06	2.01		**Penyelenggarsan Urusan Pemerintahan Umum Sesuai Penugasan Kepala Daerah**				Rp8.677.700,00	Rp0,00	Rp0,00	Rp0,00	Rp8.677.700,00	
7	01	06	2.01	0006	Pengembangan Kehidupan Demokrasi berdasarkan Pancasila		Kab. Nias Selatan, Pulau-Pulau Batu Barat, Semua Kelurahan/Desa		Rp8.677.700,00	Rp0,00	Rp0,00	Rp0,00	Rp8.677.700,00	
7	01	06			**PROGRAM PEMBINAAN DAN PENGAWASAN PEMERINTAHAN DESA**				Rp6.750.000,00	Rp0,00	Rp0,00	Rp0,00	Rp6.750.000,00	
7	01	06	2.01		**Fasilitasi, Rekomendasi dan Koordinasi Pembinaan dan Pengawasan Pemerintahan Desa**				Rp6.750.000,00	Rp0,00	Rp0,00	Rp0,00	Rp6.750.000,00	
7	01	06	2.01	0002	Fasilitasi Administrasi Tata Pemerintahnn Desa		Kab. Nias Selatan, Pulau-Pulau Batu Barat, Semua Kelurahan/Desa		Rp6.750.000,00	Rp0,00	Rp0,00	Rp0,00	Rp6.750.000,00	

KABUPATEN NIAS SELATAN

PERSETUJUAN REKAPITULASI
DOKUMEN PELAKSANAAN ANGGARAN
SATUAN KERJA PERANGKAT DAERAH
(DPA-SKPD)

TAHUN ANGGARAN 2025

Berdasarkan hasil verifikasi Tim Anggaran Pemerintah Daerah atas seluruh dokumen pelaksanaan anggaran satuan kerja perangkat daerah:

a. Nama : HOSEA BAGO, SKM
b. NIP : 196304051989111001
c. Jabatan : CAMAT PULAU-PULAU BATU UTARA

menyetujui untuk dilakukan pengesahan atas dokumen pelaksanaan anggaran satuan kerja perangkat daerah Pemerintah Kab. Nias Selatan sebagai dasar pelaksanaan anggaran daerah Tahun Anggaran 2025

Kode	Nama Formulir
DPA-SKPD	Ringkasan DPA SKPD
DPA-PENDAPATAN SKPD	Rincian Anggaran Pendapatan SKPD
DPA-BELANJA SKPD	Rincian Anggaran Belanja SKPD
DPA-PEMBIAYAAN SKPD	Rincian Anggaran Pembiayaan Daerah SKPD

Demikian disampaikan dan dipergunakan sebagaimana mestinya.

Disetujui oleh,
Sekretaris Daerah

PEMERINTAH KABUPATEN NIAS SELATAN SEKRETARIAT DAERAH

[illegible] DUHA, MM
NIP. [illegible]04121992031022

Teluk Dalam, Tanggal 02 Januari 2025
Diajukan oleh,
PPKD

PEMERINTAH KABUPATEN NIAS SELATAN "PPKD" PEJABAT PENGELOLAAN KEUANGAN DAERAH

AFERILI HARITA, SE.MA.
NIP. 196[illegible]4082005021001

KABUPATEN NIAS SELATAN

DOKUMEN PELAKSANAAN ANGGARAN
SATUAN KERJA PERANGKAT DAERAH
(DPA-SKPD)

TAHUN ANGGARAN 2025

URUSAN PEMERINTAHAN : 7 - UNSUR KEWILAYAHAN

BIDANG URUSAN : 7.01 - KECAMATAN

ORGANISASI : 7.01.0.00.0.00.30.0000 - Kecamatan Pulau-Pulau Batu Utara

a. Nama : HOSEA BAGO, SKM
b. NIP : 196804051989111001
c. Jabatan : CAMAT PULAU-PULAU BATU UTARA

Kode	Nama Formulir
DPA-PENDAPATAN SKPD	Rincian Anggaran Pendapatan SKPD
DPA-BELANJA SKPD	Rincian Anggaran Belanja SKPD
DPA-BELANJA SKPD	Rincian Anggaran Pembiayaan Daerah SKPD

Disahkan oleh,
PPKD

AFEDLI HARIYA, SE, MA.
NIP. 196801082005021001

Tanggal 02 Januari 2025
Pengguna Anggaran

HOSEA BAGO, SKM
196804051989111001

DOKUMEN PELAKSANAAN ANGGARAN
SATUAN KERJA PERANGKAT DAERAH

PEMERINTAH KAB. NIAS SELATAN
TAHUN ANGGARAN 2025

DPA-SKPD

Nomor : DPA/A.1/7.01.0.00.0.00.30.0000/001/2025

Organisasi : 7.01.0.00.0.00.30.0000 - Kecamatan Pulau-Pulau Batu Utara

Ringkasan Dokumen Pelaksanaan Anggaran Pendapatan dan Belanja Daerah
Satuan Kerja Perangkat Daerah

Kode Rekening			Uraian	Jumlah (Rp)
			Jumlah Pendapatan	**Rp0,00**
5	**1**		**BELANJA OPERASI**	**Rp275.000.000,00**
5	1	01	Belanja Pegawai	Rp100,00
5	1	02	Belanja Barang dan Jasa	Rp274.999.900,00
			Jumlah Belanja	**Rp275.000.000,00**
			Total Surplus/(Defisit)	**(Rp275.000.000,00)**
			Jumlah Penerimaan Pembiayaan	**Rp0,00**
			Jumlah Pengeluaran Pembiayaan	**Rp0,00**
			Pembiayaan Neto	**Rp0,00**

Rencana Realisasi Penerimaan per Bulan*) (Rp)		Rencana Realisasi Rencana Penarikan Dana per Bulan*) (Rp)	
Januari	Rp0,00	Januari	Rp247.325.000,00
Februari	Rp0,00	Februari	Rp0,00
Maret	Rp0,00	Maret	Rp0,00
April	Rp0,00	April	Rp0,00
Mei	Rp0,00	Mei	Rp0,00
Juni	Rp0,00	Juni	Rp0,00
Juli	Rp0,00	Juli	Rp0,00
Agustus	Rp0,00	Agustus	Rp27.675.000,00
September	Rp0,00	September	Rp0,00
Oktober	Rp0,00	Oktober	Rp0,00
November	Rp0,00	November	Rp0,00
Desember	Rp0,00	Desember	Rp0,00
Jumlah	**Rp0,00**	**Jumlah**	**Rp275.000.000,00**

[illegible] 2 Januari 2025
CAMAT PULAU-PULAU BATU UTARA

PEMERINTAH KABUPATEN NIAS SELATAN KECAMATAN PULAU-PULAU BATU UTARA

[illegible] 111001

Mengetahui,
PPKD

AFFRILI HARITA, SE, MA
NIP. 19730402005021001

Tim Anggaran Pemerintah Daerah

No.	Nama	NIP	Jabatan	Tanda Tangan
1.	EDINA MARTURIANA DUHA, SE.,MM	197703132009032006	Sekretaris TAPD	
2.	FATALOZA GUAWA, SH, MH	196707012002121004	Anggota TAPD	
3.	ERLINA HAREFA, S.Kom,M.I.P	198007102010012015	Anggota TAPD	
4.	ANTON NIUS TELAUMBANUA, SH	198204032009031007	Anggota TAPD	
5.	DESMAN HULU, ST	197912232010011019	Anggota TAPD	

DOKUMEN PELAKSANAAN ANGGARAN
SATUAN KERJA PERANGKAT DAERAH

KAB. NIAS SELATAN
TAHUN ANGGARAN 2025

FORMULIR
DPA-BELANJA
SKPD

Nomor DPA : DPA/A.1/7.01.0.00.0.00.30.0000/001/2025

SKPD : 7.01.0.00.0.00.30.0000 - Kecamatan Pulau-Pulau Batu Utara

Rekapitulasi Dokumen Pelaksanaan Belanja Berdasarkan Program, Kegiatan, dan Sub Kegiatan

Urusan	Bidang Urusan	Program	Kegiatan	Sub Kegiatan	Uraian	Sumber Dana	Lokasi	Jumlah						
								T-1	Tahun					T+1
									Belanja Operasi	Belanja Modal	Belanja Tidak Terduga	Belanja Transfer	Jumlah	
7.01.0.00.0.00.30.0000 - Kecamatan Pulau-Pulau Batu Utara									Rp275.000.000,00	Rp0,00	Rp0,00	Rp0,00	Rp275.000.000,00	
7					**UNSUR KEWILAYAHAN**				Rp275.000.000,00	Rp0,00	Rp0,00	Rp0,00	Rp275.000.000,00	
7	01				**KECAMATAN**				Rp275.000.000,00	Rp0,00	Rp0,00	Rp0,00	Rp275.000.000,00	
7	01	01			**PROGRAM PENUNJANG URUSAN PEMERINTAHAN DAERAH KABUPATEN/KOTA**				Rp234.161.000,00	Rp0,00	Rp0,00	Rp0,00	Rp234.161.000,00	
7	01	01	2.01		**Perencanaan, Penganggaran, dan Evaluasi Kinerja Perangkat Daerah**				Rp4.935.000,00	Rp0,00	Rp0,00	Rp0,00	Rp4.935.000,00	
7	01	01	2.01	0001	Penyusunan Dokumen Perencanaan Perangkat Daerah		Kab. Nias Selatan, Pulau-Pulau Batu Utara, Semua Kelurahan/Desa		Rp705.000,00	Rp0,00	Rp0,00	Rp0,00	Rp705.000,00	
7	01	01	2.01	0002	Koordinasi dan Penyusunan Dokumen RKA-SKPD		Kab. Nias Selatan, Pulau-Pulau Batu Utara, Semua Kelurahan/Desa		Rp705.000,00	Rp0,00	Rp0,00	Rp0,00	Rp705.000,00	
7	01	01	2.01	0003	Koordinasi dan Penyusunan Dokumen Perubahan RKA-SKPD		Kab. Nias Selatan, Pulau-Pulau Batu Utara, Semua Kelurahan/Desa		Rp705.000,00	Rp0,00	Rp0,00	Rp0,00	Rp705.000,00	
7	01	01	2.01	0004	Koordinasi dan Penyusunan DPA-SKPD		Kab. Nias Selatan, Pulau-Pulau Batu Utara, Semua Kelurahan/Desa		Rp705.000,00	Rp0,00	Rp0,00	Rp0,00	Rp705.000,00	
7	01	01	2.01	0005	Koordinasi dan Penyusunan Perubahan DPA- SKPD		Kab. Nias Selatan, Pulau-Pulau Batu Utara, Semua Kelurahan/Desa		Rp705.000,00	Rp0,00	Rp0,00	Rp0,00	Rp705.000,00	
7	01	01	2.01	0006	Koordinasi dan Penyusunan Laporan Capaian Kinerja dan Ikhtisar Realisasi Kinerja SKPD		Kab. Nias Selatan, Pulau-Pulau Batu Utara, Semua Kelurahan/Desa		Rp705.000,00	Rp0,00	Rp0,00	Rp0,00	Rp705.000,00	
7	01	01	2.01	0007	Evaluasi Kinerja Perangkat Daerah		Kab. Nias Selatan, Pulau-Pulau Batu Utara, Semua Kelurahan/Desa		Rp705.000,00	Rp0,00	Rp0,00	Rp0,00	Rp705.000,00	
7	01	01	2.02		**Administrasi Keuangan Perangkat Daerah**				Rp35.568.100,00	Rp0,00	Rp0,00	Rp0,00	Rp35.568.100,00	
7	01	01	2.02	0001	Penyediaan Gaji dan Tunjangan ASN		Kab. Nias Selatan, Pulau-Pulau Batu Utara, Semua Kelurahan/Desa		Rp33.640.100,00	Rp0,00	Rp0,00	Rp0,00	Rp33.640.100,00	
7	01	01	2.02	0005	Koordinasi dan Penyusunan Laporan Keuangan Akhir Tahun SKPD		Kab. Nias Selatan, Pulau-Pulau Batu Utara, Semua Kelurahan/Desa		Rp864.000,00	Rp0,00	Rp0,00	Rp0,00	Rp864.000,00	

Urusan	Bidang Urusan	Program	Kegiatan	Sub Kegiatan	Uraian	Sumber Dana	Lokasi	Jumlah						
								T-1	Tahun					T+1
									Belanja Operasi	Belanja Modal	Belanja Tidak Terduga	Belanja Transfer	Jumlah	
7	01	01	2.02	0007	Koordinasi dan Penyusunan Laporan Keuangan Bulanan/ Triwulanan/ Semesteran SKPD		Kab. Nias Selatan, Pulau-Pulau Batu Utara, Semua Kelurahan/Desa		Rp864.000,00	Rp0,00	Rp0,00	Rp0,00	Rp864.000,00	
7	**01**	**01**	**2.05**		**Administrasi Kepegawaian Perangkat Daerah**				Rp8.000.000,00	Rp0,00	Rp0,00	Rp0,00	Rp8.000.000,00	
7	01	01	2.05	0002	Pengadaan Pakaian Dinas beserta Atribut Kelengkapannya		Kab. Nias Selatan, Pulau-Pulau Batu Utara, Semua Kelurahan/Desa		Rp8.000.000,00	Rp0,00	Rp0,00	Rp0,00	Rp8.000.000,00	
7	**01**	**01**	**2.06**		**Administrasi Umum Perangkat Daerah**				Rp145.677.900,00	Rp0,00	Rp0,00	Rp0,00	Rp145.677.900,00	
7	01	01	2.06	0004	Penyediaan Bahan Logistik Kantor		Kab. Nias Selatan, Pulau-Pulau Batu Utara, Semua Kelurahan/Desa		Rp48.807.900,00	Rp0,00	Rp0,00	Rp0,00	Rp48.807.900,00	
7	01	01	2.06	0005	Penyediaan Barang Cetakan dan Penggandaan		Kab. Nias Selatan, Pulau-Pulau Batu Utara, Semua Kelurahan/Desa		Rp7.470.000,00	Rp0,00	Rp0,00	Rp0,00	Rp7.470.000,00	
7	01	01	2.06	0008	Fasilitasi Kunjungan Tamu		Kab. Nias Selatan, Pulau-Pulau Batu Utara, Semua Kelurahan/Desa		Rp8.400.000,00	Rp0,00	Rp0,00	Rp0,00	Rp8.400.000,00	
7	01	01	2.06	0009	Penyelenggaraan Rapat Koordinasi dan Konsultasi SKPD		Kab. Nias Selatan, Pulau-Pulau Batu Utara, Semua Kelurahan/Desa		Rp81.000.000,00	Rp0,00	Rp0,00	Rp0,00	Rp81.000.000,00	
7	**01**	**01**	**2.08**		**Penyediaan Jasa Penunjang Urusan Pemerintahan Daerah**				Rp40.000.000,00	Rp0,00	Rp0,00	Rp0,00	Rp40.000.000,00	
7	01	01	2.08	0001	Penyediaan Jasa Surat Menyurat		Kab. Nias Selatan, Pulau-Pulau Batu Utara, Semua Kelurahan/Desa		Rp4.000.000,00	Rp0,00	Rp0,00	Rp0,00	Rp4.000.000,00	
7	01	01	2.08	0004	Penyediaan Jasa Pelayanan Umum Kantor		Kab. Nias Selatan, Pulau-Pulau Batu Utara, Semua Kelurahan/Desa		Rp36.000.000,00	Rp0,00	Rp0,00	Rp0,00	Rp36.000.000,00	
7	**01**	**02**			**PROGRAM PENYELENGGARAAN PEMERINTAHAN DAN PELAYANAN PUBLIK**				Rp13.144.000,00	Rp0,00	Rp0,00	Rp0,00	Rp13.144.000,00	
7	**01**	**02**	**2.01**		**Koordinasi Penyelenggaraan Kegiatan Pemerintahan di Tingkat Kecamatan**				Rp13.144.000,00	Rp0,00	Rp0,00	Rp0,00	Rp13.144.000,00	
7	01	02	2.01	0001	Koordinasi/Sinergi Perencanaan dan Pelaksanaan Kegiatan Pemerintahan dengan Perangkat Daerah dan Instansi Vertikal Terkait		Kab. Nias Selatan, Pulau-Pulau Batu Utara, Semua Kelurahan/Desa		Rp13.144.000,00	Rp0,00	Rp0,00	Rp0,00	Rp13.144.000,00	
7	**01**	**05**			**PROGRAM PENYELENGGARAAN URUSAN PEMERINTAHAN UMUM**				Rp27.675.000,00	Rp0,00	Rp0,00	Rp0,00	Rp27.675.000,00	
7	**01**	**05**	**2.01**		**Penyelenggaraan Urusan Pemerintahan Umum Sesuai Penugasan Kepala Daerah**				Rp27.675.000,00	Rp0,00	Rp0,00	Rp0,00	Rp27.675.000,00	
7	01	05	2.01	0006	Pengembangan Kehidupan Demokrasi berdasarkan Pancasila		Kab. Nias Selatan, Pulau-Pulau Batu Utara, Semua Kelurahan/Desa		Rp27.675.000,00	Rp0,00	Rp0,00	Rp0,00	Rp27.675.000,00	

KABUPATEN NIAS SELATAN

PERSETUJUAN REKAPITULASI
DOKUMEN PELAKSANAAN ANGGARAN
SATUAN KERJA PERANGKAT DAERAH
(DPA-SKPD)

TAHUN ANGGARAN 2025

Berdasarkan hasil verifikasi Tim Anggaran Pemerintah Daerah atas seluruh dokumen pelaksanaan anggaran satuan kerja perangkat daerah:

a. Nama : KORNELIUS HAWA, SAP
b. NIP : 198201262002121003
c. Jabatan : CAMAT TANAH MASA

menyetujui untuk dilakukan pengesahan atas dokumen pelaksanaan anggaran satuan kerja perangkat daerah Pemerintah Kab. Nias Selatan sebagai dasar pelaksanaan anggaran daerah Tahun Anggaran 2025

Kode	Nama Formulir
DPA-SKPD	Ringkasan DPA SKPD
DPA-PENDAPATAN SKPD	Rincian Anggaran Pendapatan SKPD
DPA-BELANJA SKPD	Rincian Anggaran Belanja SKPD
DPA-PEMBIAYAAN SKPD	Rincian Anggaran Pembiayaan Daerah SKPD

Demikian disampaikan dan dipergunakan sebagaimana mestinya.

Disetujui oleh,
Sekretaris Daerah

PEMERINTAH KABUPATEN NIAS SELATAN SEKRETARIAT DAERAH

[illegible]TIAR DUHA, MN
NIP: 198604121992031022

Teluk Dalam, Tanggal 02 Januari 2025
Disahkan oleh,
PPKD

PEMERINTAH KABUPATEN NIAS SELATAN "PPKD" PENGAT PENGELOLAAN KEUANGAN DAERAH

AFERILI HARITA, SE.MA.
NIP: 196604082005021001

KABUPATEN NIAS SELATAN

DOKUMEN PELAKSANAAN ANGGARAN
SATUAN KERJA PERANGKAT DAERAH
(DPA-SKPD)

TAHUN ANGGARAN 2025

URUSAN PEMERINTAHAN	: 7 - UNSUR KEWILAYAHAN
BIDANG URUSAN	: 7.01 - KECAMATAN
ORGANISASI	: 7.01.0.00.0.00.31.0000 - Kecamatan Tanah Masa

a. Nama : KORNELIUS HAWA, SAP
b. NIP : 198201262002121003
c. Jabatan : CAMAT TANAH MASA

Kode	Nama Formulir
DPA-PENDAPATAN SKPD	Rincian Anggaran Pendapatan SKPD
DPA-BELANJA SKPD	Rincian Anggaran Belanja SKPD
DPA-BELANJA SKPD	Rincian Anggaran Pembiayaan Daerah SKPD

Dilaksanakan oleh,
PPKD

AFERI HARIA, SE. MA.
NIP: 196801[illegible]021001

Teluk Dalam, Tanggal 02 Januari 2025
Pengguna Anggaran

KORNELIUS HAWA, SAP
NIP: 198201262002121003

DOKUMEN PELAKSANAAN ANGGARAN
SATUAN KERJA PERANGKAT DAERAH

PEMERINTAH KAB. NIAS SELATAN
TAHUN ANGGARAN 2025

DPA-SKPD

Nomor : DPA/A.1/7.01.0.00.0.00.31.0000/001/2025

Organisasi : 7.01.0.00.0.00.31.0000 - Kecamatan Tanah Masa

Ringkasan Dokumen Pelaksanaan Anggaran Pendapatan dan Belanja Daerah
Satuan Kerja Perangkat Daerah

Kode Rekening			Uraian	Jumlah (Rp)
			Jumlah Pendapatan	**Rp0,00**
5	1		**BELANJA OPERASI**	**Rp275.000.000,00**
5	1	02	Belanja Barang dan Jasa	Rp275.000.000,00
			Jumlah Belanja	**Rp275.000.000,00**
			Total Surplus/(Defisit)	**(Rp275.000.000,00)**
			Jumlah Penerimaan Pembiayaan	**Rp0,00**
			Jumlah Pengeluaran Pembiayaan	**Rp0,00**
			Pembiayaan Neto	**Rp0,00**

Rencana Realisasi Penerimaan per Bulan*) (Rp)		Rencana Realisasi Rencana Penarikan Dana per Bulan*) (Rp)	
Januari	Rp0,00	Januari	Rp124.793.000,00
Februari	Rp0,00	Februari	Rp0,00
Maret	Rp0,00	Maret	Rp0,00
April	Rp0,00	April	Rp53.012.200,00

Teluk Dalam, Tanggal 02 Januari 2025
CAMAT TANAH MASA

KORNELIUS HAWA, SAP
NIP. 198201262002121003

Mei	Rp0,00	Mei	Rp6.744.000,00
Juni	Rp0,00	Juni	Rp0,00
Juli	Rp0,00	Juli	Rp48.968.300,00
Agustus	Rp0,00	Agustus	Rp0,00
September	Rp0,00	September	Rp0,00
Oktober	Rp0,00	Oktober	Rp36.722.500,00
November	Rp0,00	November	Rp4.760.000,00
Desember	Rp0,00	Desember	Rp0,00
Jumlah	**Rp0,00**	**Jumlah**	**Rp275.000.000,00**

Mengesahkan,
PPKD

AFERILI HARITA, SE, MA.
NIP. 196804082000021001

Tim Anggaran Pemerintah Daerah

No.	Nama	NIP	Jabatan	Tanda Tangan
1.	EDINA MARTURIANA DUHA, SE.,MM	197703132009032006	Sekretaris TAPD	
2.	FATALOZA GIAWA, SH.,MH	196707012002121004	Anggota TAPD	
3.	ERLINA HAREFA, S.Kom.,M.I.P	198007102010012015	Anggota TAPD	
4.	ANTON NIUS TELAUMBANUA, SH	198204032009031007	Anggota TAPD	
5.	DESMAN HULU, ST	197912232010011019	Anggota TAPD	

DOKUMEN PELAKSANAAN ANGGARAN SATUAN KERJA PERANGKAT DAERAH KAB. NIAS SELATAN TAHUN ANGGARAN 2025	FORMULIR DPA-BELANJA SKPD

Nomor DPA : DPA/A.1/7.01.0.00.0.00.31.0000/001/2025

SKPD : 7.01.0.00.0.00.31.0000 - Kecamatan Tanah Masa

Rekapitulasi Dokumen Pelaksanaan Belanja Berdasarkan Program, Kegiatan, dan Sub Kegiatan

Urusan	Bidang Urusan	Program	Kegiatan	Sub Kegiatan	Uraian	Sumber Dana	Lokasi	Jumlah						
								T-1	Tahun					T+1
									Belanja Operasi	Belanja Modal	Belanja Tidak Terduga	Belanja Transfer	Jumlah	
7.01.0.00.0.00.31.0000 - Kecamatan Tanah Masa									Rp275.000.000,00	Rp0,00	Rp0,00	Rp0,00	Rp275.000.000,00	
7					**UNSUR KEWILAYAHAN**				Rp275.000.000,00	Rp0,00	Rp0,00	Rp0,00	Rp275.000.000,00	
7	01				**KECAMATAN**				Rp275.000.000,00	Rp0,00	Rp0,00	Rp0,00	Rp275.000.000,00	
7	01	01			**PROGRAM PENUNJANG URUSAN PEMERINTAHAN DAERAH KABUPATEN/KOTA**				Rp268.028.500,00	Rp0,00	Rp0,00	Rp0,00	Rp268.028.500,00	
7	01	01	2.01		**Perencanaan, Penganggaran, dan Evaluasi Kinerja Perangkat Daerah**				Rp17.702.900,00	Rp0,00	Rp0,00	Rp0,00	Rp17.702.900,00	
7	01	01	2.01	0001	Penyusunan Dokumen Perencanaan Perangkat Daerah		Kab. Nias Selatan, Tanah Masa, Semua Kelurahan/Desa		Rp2.257.700,00	Rp0,00	Rp0,00	Rp0,00	Rp2.257.700,00	
7	01	01	2.01	0002	Koordinasi dan Penyusunan Dokumen RKA-SKPD		Kab. Nias Selatan, Tanah Masa, Semua Kelurahan/Desa		Rp2.415.000,00	Rp0,00	Rp0,00	Rp0,00	Rp2.415.000,00	
7	01	01	2.01	0003	Koordinasi dan Penyusunan Dokumen Perubahan RKA-SKPD		Kab. Nias Selatan, Tanah Masa, Semua Kelurahan/Desa		Rp2.318.300,00	Rp0,00	Rp0,00	Rp0,00	Rp2.318.300,00	

Urusan	Bidang Urusan	Program	Kegiatan	Sub Kegiatan	Uraian	Sumber Dana	Lokasi	Jumlah						
								T-1	Tahun					T+1
									Belanja Operasi	Belanja Modal	Belanja Tidak Terduga	Belanja Transfer	Jumlah	
7	01	01	2.01	0004	Koordinasi dan Penyusunan DPA-SKPD		Kab. Nias Selatan, Tanah Masa, Semua Kelurahan/Desa		Rp2.532.300,00	Rp0,00	Rp0,00	Rp0,00	Rp2.532.300,00	
7	01	01	2.01	0005	Koordinasi dan Penyusunan Perubahan DPA- SKPD		Kab. Nias Selatan, Tanah Masa, Semua Kelurahan/Desa		Rp2.414.000,00	Rp0,00	Rp0,00	Rp0,00	Rp2.414.000,00	
7	01	01	2.01	0007	Evaluasi Kinerja Perangkat Daerah		Kab. Nias Selatan, Tanah Masa, Semua Kelurahan/Desa		Rp5.765.600,00	Rp0,00	Rp0,00	Rp0,00	Rp5.765.600,00	
7	**01**	**01**	**2.02**		**Administrasi Keuangan Perangkat Daerah**				Rp40.429.100,00	Rp0,00	Rp0,00	Rp0,00	Rp40.429.100,00	
7	01	01	2.02	0001	Penyediaan Gaji dan Tunjangan ASN		Kab. Nias Selatan, Tanah Masa, Semua Kelurahan/Desa		Rp29.760.000,00	Rp0,00	Rp0,00	Rp0,00	Rp29.760.000,00	
7	01	01	2.02	0005	Koordinasi dan Penyusunan Laporan Keuangan Akhir Tahun SKPD		Kab. Nias Selatan, Tanah Masa, Semua Kelurahan/Desa		Rp5.250.800,00	Rp0,00	Rp0,00	Rp0,00	Rp5.250.800,00	
7	01	01	2.02	0007	Koordinasi dan Penyusunan Laporan Keuangan Bulanan/ Triwulanan/ Semesteran SKPD		Kab. Nias Selatan, Tanah Masa, Semua Kelurahan/Desa		Rp5.418.300,00	Rp0,00	Rp0,00	Rp0,00	Rp5.418.300,00	
7	**01**	**01**	**2.06**		**Administrasi Umum Perangkat Daerah**				Rp157.210.500,00	Rp0,00	Rp0,00	Rp0,00	Rp157.210.500,00	
7	01	01	2.06	0004	Penyediaan Bahan Logistik Kantor		Kab. Nias Selatan, Tanah Masa, Semua Kelurahan/Desa		Rp28.730.000,00	Rp0,00	Rp0,00	Rp0,00	Rp28.730.000,00	

Urusan	Bidang Urusan	Program	Kegiatan	Sub Kegiatan	Uraian	Sumber Dana	Lokasi	Jumlah						
								T-1	Tahun					T+1
									Belanja Operasi	Belanja Modal	Belanja Tidak Terduga	Belanja Transfer	Jumlah	
7	01	01	2.06	0005	Penyediaan Barang Cetakan dan Penggandaan		Kab. Nias Selatan, Tanah Masa, Semua Kelurahan/Desa		Rp6.080.500,00	Rp0,00	Rp0,00	Rp0,00	Rp6.080.500,00	
7	01	01	2.06	0009	Penyelenggaraan Rapat Koordinasi dan Konsultasi SKPD		Kab. Nias Selatan, Tanah Masa, Semua Kelurahan/Desa		Rp122.400.000,00	Rp0,00	Rp0,00	Rp0,00	Rp122.400.000,00	
7	**01**	**01**	**2.08**		**Penyediaan Jasa Penunjang Urusan Pemerintahan Daerah**				Rp52.686.000,00	Rp0,00	Rp0,00	Rp0,00	Rp52.686.000,00	
7	01	01	2.08	0001	Penyediaan Jasa Surat Menyurat		Kab. Nias Selatan, Tanah Masa, Semua Kelurahan/Desa		Rp3.000.000,00	Rp0,00	Rp0,00	Rp0,00	Rp3.000.000,00	
7	01	01	2.08	0002	Penyediaan Jasa Komunikasi, Sumber Daya Air dan Listrik		Kab. Nias Selatan, Tanah Masa, Semua Kelurahan/Desa		Rp5.040.000,00	Rp0,00	Rp0,00	Rp0,00	Rp5.040.000,00	
7	01	01	2.08	0003	Penyediaan Jasa Peralatan dan Perlengkapan Kantor		Kab. Nias Selatan, Tanah Masa, Semua Kelurahan/Desa		Rp2.646.000,00	Rp0,00	Rp0,00	Rp0,00	Rp2.646.000,00	
7	01	01	2.08	0004	Penyediaan Jasa Pelayanan Umum Kantor		Kab. Nias Selatan, Tanah Masa, Semua Kelurahan/Desa		Rp42.000.000,00	Rp0,00	Rp0,00	Rp0,00	Rp42.000.000,00	
7	**01**	**02**			**PROGRAM PENYELENGGARAAN PEMERINTAHAN DAN PELAYANAN PUBLIK**				Rp6.971.500,00	Rp0,00	Rp0,00	Rp0,00	Rp6.971.500,00	
7	**01**	**02**	**2.01**		**Koordinasi Penyelenggaraan Kegiatan Pemerintahan di Tingkat Kecamatan**				Rp6.971.500,00	Rp0,00	Rp0,00	Rp0,00	Rp6.971.500,00	
7	01	02	2.01	0001	Koordinasi/Sinergi Perencanaan dan Pelaksanaan Kegiatan Pemerintahan		Kab. Nias Selatan, Tanah Masa, Semua		Rp6.971.500,00	Rp0,00	Rp0,00	Rp0,00	Rp6.971.500,00	

Urusan	Bidang Urusan	Program	Kegiatan	Sub Kegiatan	Uraian	Sumber Dana	Lokasi	Jumlah					
								T-1	Tahun				T+1
									Belanja Operasi	Belanja Modal	Belanja Tidak Terduga	Belanja Transfer	Jumlah
					dengan Perangkat Daerah dan Instansi Vertikal Terkait		Kelurahan/Desa						

Rencana Realisasi Belanja per Bulan*) (Rp)	
Januari	Rp124.793.000,00
Februari	Rp0,00
Maret	Rp0,00
April	Rp53.012.200,00
Mei	Rp6.744.000,00
Juni	Rp0,00
Juli	Rp48.968.300,00
Agustus	Rp0,00
September	Rp0,00
Oktober	Rp36.722.500,00
November	Rp4.760.000,00
Desember	Rp0,00
Jumlah	**Rp275.000.000,00**

Teluk Dalam, Tanggal 02 Januari 2025

CAMAT TANAH MASA

KORNELIUS HAWA, SAP

NIP. 198201262002121003

Mengesahkan,

PPKD

AFERIDI HARITA, SE, MA.

NIP. 196804082005021001

KABUPATEN NIAS SELATAN

PERSETUJUAN REKAPITULASI
DOKUMEN PELAKSANAAN ANGGARAN
SATUAN KERJA PERANGKAT DAERAH
(DPA-SKPD)

TAHUN ANGGARAN 2025

Berdasarkan hasil verifikasi Tim Anggaran Pemerintah Daerah atas seluruh dokumen pelaksanaan anggaran satuan kerja perangkat daerah.

a. Nama : RELIVAN IFADAYAZARO DACHI, ST
b. NIP : 198005122008041002
c. Jabatan : CAMAT LUAHAGUNDRE MANIAMOLO

menyetujui untuk dilakukan pengesahan atas dokumen pelaksanaan anggaran satuan kerja perangkat daerah Pemerintah Kab. Nias Selatan sebagai dasar pelaksanaan anggaran daerah Tahun Anggaran 2025

Kode	Nama Formulir
DPA-SKPD	Ringkasan DPA SKPD
DPA-PENDAPATAN SKPD	Rincian Anggaran Pendapatan SKPD
DPA-BELANJA SKPD	Rincian Anggaran Belanja SKPD
DPA-PEMBIAYAAN SKPD	Rincian Anggaran Pembiayaan Daerah SKPD

Demikian disampaikan dan dipergunakan sebagaimana mestinya.

Disetujui oleh,
Sekretaris Daerah

PEMERINTAH KABUPATEN NIAS SELATAN

[illegible], MM
[illegible]

Teluk Dalam, Tanggal 02 Januari 2025
Disahkan oleh,
PPKD

PEMERINTAH KABUPATEN NIAS SELATAN

AFERILI HARITA, SE, MA.
NIP. 198804082006021001

KABUPATEN NIAS SELATAN

DOKUMEN PELAKSANAAN ANGGARAN
SATUAN KERJA PERANGKAT DAERAH
(DPA-SKPD)

TAHUN ANGGARAN 2025

URUSAN PEMERINTAHAN	: 7 - UNSUR KEWILAYAHAN
BIDANG URUSAN	: 7.01 - KECAMATAN
ORGANISASI	: 7.01.0.00.0.00.32.0000 - Kecamatan Luahagundre Maniamolo

a. Nama	: RELIVAN IFADAYAZARO DACHI, ST
b. NIP	: 198005122008041002
c. Jabatan	: CAMAT LUAHAGUNDRE MANIAMOLO

Kode	Nama Formulir
DPA-PENDAPATAN SKPD	Rincian Anggaran Pendapatan SKPD
DPA-BELANJA SKPD	Rincian Anggaran Belanja SKPD
DPA-BELANJA SKPD	Rincian Anggaran Pembiayaan Daerah SKPD

Disahkan oleh,
PPKD

AFERILI HARITA, SE, MA
NIP. 196804082005021001

Teluk Dalam, Tanggal 02 Januari 2025
Pengguna Anggaran

RELIVAN IFADAYAZARO DACHI, ST
NIP. 198005122008041002

DOKUMEN PELAKSANAAN ANGGARAN
SATUAN KERJA PERANGKAT DAERAH

PEMERINTAH KAB. NIAS SELATAN
TAHUN ANGGARAN 2025

DPA-SKPD

Nomor : DPA/A.1/7.01.0.00.0.00.32.0000/001/2025

Organisasi : 7.01.0.00.0.00.32.0000 - Kecamatan Luahagundre Maniamolo

Ringkasan Dokumen Pelaksanaan Anggaran Pendapatan dan Belanja Daerah
Satuan Kerja Perangkat Daerah

Kode Rekening			Uraian	Jumlah (Rp)
			Jumlah Pendapatan	**Rp0,00**
5	1		**BELANJA OPERASI**	**Rp246.752.800,00**
5	1	01	Belanja Pegawai	Rp905,00
5	1	02	Belanja Barang dan Jasa	Rp246.751.895,00
5	2		**BELANJA MODAL**	**Rp3.247.200,00**
5	2	02	Belanja Modal Peralatan dan Mesin	Rp3.247.200,00
			Jumlah Belanja	**Rp250.000.000,00**
			Total Surplus/(Defisit)	**(Rp250.000.000,00)**
			Jumlah Penerimaan Pembiayaan	**Rp0,00**
			Jumlah Pengeluaran Pembiayaan	**Rp0,00**
			Pembiayaan Neto	**Rp0,00**

Rencana Realisasi Penerimaan per Bulan*) (Rp)		Rencana Realisasi Rencana Penerikan Dana per Bulan*) (Rp)	
Januari	Rp0,00	Januari	Rp27.851.905,00
Februari	Rp0,00	Februari	Rp55.953.300,00
Maret	Rp0,00	Maret	Rp17.775.500,00
April	Rp0,00	April	Rp24.329.200,00
Mei	Rp0,00	Mei	Rp23.983.000,00
Juni	Rp0,00	Juni	Rp6.030.000,00
Juli	Rp0,00	Juli	Rp41.732.000,00
Agustus	Rp0,00	Agustus	Rp7.385.000,00
September	Rp0,00	September	Rp8.301.600,00
Oktober	Rp0,00	Oktober	Rp21.884.495,00
November	Rp0,00	November	Rp7.834.000,00
Desember	Rp0,00	Desember	Rp6.630.000,00
Jumlah	**Rp0,00**	**Jumlah**	**Rp250.000.000,00**

Teluk Dalam, Tanggal 10 Januari 2025
CAMAT LUAHAGUNDRE MANIAMOLO

BELIVAN IFADAYAZARO DACHI, ST
NIP. 198005122008041002

Mengesahkan,
PPKD

AFERILI HARITA, SE, MA
NIP. 196804052005021001

Tim Anggaran Pemerintah Daerah

No.	Nama	NIP	Jabatan	Tanda Tangan
1.	EDINA MARTURIANA DUHA, SE, MM	197703132009032006	Sekretaris TAPD	
2.	FATALOZA GIAWA, SH, MH	196707012002121004	Anggota TAPD	
3.	ERLINA HAREFA, S.Kom, M.I.P	198007102010012015	Anggota TAPD	
4.	ANTON NIUS TELAUMBANUA, SH	198204032009031007	Anggota TAPD	
5.	DESMAN HULU, ST	197912232010011019	Anggota TAPD	

DOKUMEN PELAKSANAAN ANGGARAN SATUAN KERJA PERANGKAT DAERAH KAB. NIAS SELATAN TAHUN ANGGARAN 2025	FORMULIR DPA-BELANJA SKPD

Nomor DPA : DPA/A.1/7.01.0.00.0.00.32.0000/001/2025

SKPD : 7.01.0.00.0.00.32.0000 - Kecamatan Luahagundre Maniamolo

Rekapitulasi Dokumen Pelaksanaan Belanja Berdasarkan Program, Kegiatan, dan Sub Kegiatan

Urusan	Bidang Urusan	Program	Kegiatan	Sub Kegiatan	Uraian	Sumber Dana	Lokasi	Jumlah						
								T-1	Tahun					T+1
									Belanja Operasi	Belanja Modal	Belanja Tidak Terduga	Belanja Transfer	Jumlah	
7.01.0.00.0.00.32.0000 - Kecamatan Luahagundre Maniamolo									Rp246.752.800,00	Rp3.247.200,00	Rp0,00	Rp0,00	Rp250.000.000,00	
7					**UNSUR KEWILAYAHAN**				Rp246.752.800,00	Rp3.247.200,00	Rp0,00	Rp0,00	Rp250.000.000,00	
7	**01**				**KECAMATAN**				Rp246.752.800,00	Rp3.247.200,00	Rp0,00	Rp0,00	Rp250.000.000,00	
7	**01**	**01**			**PROGRAM PENUNJANG URUSAN PEMERINTAHAN DAERAH KABUPATEN/KOTA**				Rp197.784.350,00	Rp3.247.200,00	Rp0,00	Rp0,00	Rp201.031.250,00	
7	**01**	**01**	**2.01**		**Perencanaan, Penganggaran, dan Evaluasi Kinerja Perangkat Daerah**				Rp13.689.900,00	Rp0,00	Rp0,00	Rp0,00	Rp13.689.900,00	
7	01	01	2.01	0001	Penyusunan Dokumen Perencanaan Perangkat Daerah		Kab. Nias Selatan, Luahagundre Maniamolo, Semua Kelurahan/Desa		Rp8.260.000,00	Rp0,00	Rp0,00	Rp0,00	Rp8.260.000,00	
7	01	01	2.01	0002	Koordinasi dan Penyusunan Dokumen RKA-SKPD		Kab. Nias Selatan, Luahagundre Maniamolo, Semua Kelurahan/Desa		Rp1.980.000,00	Rp0,00	Rp0,00	Rp0,00	Rp1.980.000,00	
7	01	01	2.01	0004	Koordinasi dan Penyusunan DPA-SKPD		Kab. Nias Selatan, Luahagundre Maniamolo, Semua Kelurahan/Desa		Rp1.999.000,00	Rp0,00	Rp0,00	Rp0,00	Rp1.999.000,00	
7	01	01	2.01	0005	Koordinasi dan Penyusunan Perubahan DPA- SKPD		Kab. Nias Selatan, Luahagundre Maniamolo, Semua Kelurahan/Desa		Rp1.450.000,00	Rp0,00	Rp0,00	Rp0,00	Rp1.450.000,00	
7	**01**	**01**	**2.02**		**Administrasi Keuangan Perangkat Daerah**				Rp33.744.905,00	Rp0,00	Rp0,00	Rp0,00	Rp33.744.905,00	
7	01	01	2.02	0001	Penyediaan Gaji dan Tunjangan ASN		Kab. Nias Selatan, Luahagundre Maniamolo, Semua Kelurahan/Desa		Rp29.760.905,00	Rp0,00	Rp0,00	Rp0,00	Rp29.760.905,00	
7	01	01	2.02	0005	Koordinasi dan Penyusunan Laporan Keuangan Akhir Tahun SKPD		Kab. Nias Selatan, Luahagundre Maniamolo, Semua Kelurahan/Desa		Rp2.254.000,00	Rp0,00	Rp0,00	Rp0,00	Rp2.254.000,00	
7	01	01	2.02	0007	Koordinasi dan Penyusunan Laporan Keuangan Bulanan/ Triwulanan/ Semesteran SKPD		Kab. Nias Selatan, Luahagundre Maniamolo, Semua Kelurahan/Desa		Rp1.730.000,00	Rp0,00	Rp0,00	Rp0,00	Rp1.730.000,00	
7	**01**	**01**	**2.05**		**Administrasi Kepegawaian Perangkat Daerah**				Rp9.990.000,00	Rp0,00	Rp0,00	Rp0,00	Rp9.990.000,00	

Urusan	Bidang Urusan	Program	Kegiatan	Sub Kegiatan	Uraian	Sumber Dana	Lokasi	Jumlah						
								T-1	Tahun					T+1
									Belanja Operasi	Belanja Modal	Belanja Tidak Terduga	Belanja Transfer	Jumlah	
7	01	01	2.05	0002	Pengadaan Pakaian Dinas beserta Atribut Kelengkapannya		Kab. Nias Selatan, Luahagundre Maniamolo, Semua Kelurahan/Desa		Rp9.990.000,00	Rp0,00	Rp0,00	Rp0,00	Rp9.990.000,00	
7	**01**	**01**	**2.06**		**Administrasi Umum Perangkat Daerah**				Rp89.460.145,00	Rp3.247.200,00	Rp0,00	Rp0,00	Rp92.707.345,00	
7	01	01	2.06	0002	Penyediaan Peralatan dan Perlengkapan Kantor		Kab. Nias Selatan, Luahagundre Maniamolo, Semua Kelurahan/Desa		Rp3.494.745,00	Rp3.247.200,00	Rp0,00	Rp0,00	Rp6.741.945,00	
7	01	01	2.06	0004	Penyediaan Bahan Logistik Kantor		Kab. Nias Selatan, Luahagundre Maniamolo, Semua Kelurahan/Desa		Rp16.828.400,00	Rp0,00	Rp0,00	Rp0,00	Rp16.828.400,00	
7	01	01	2.06	0005	Penyediaan Barang Cetakan dan Penggandaan		Kab. Nias Selatan, Luahagundre Maniamolo, Semua Kelurahan/Desa		Rp5.156.000,00	Rp0,00	Rp0,00	Rp0,00	Rp5.156.000,00	
7	01	01	2.06	0009	Penyelenggaraan Rapat Koordinasi dan Konsultasi SKPD		Kab. Nias Selatan, Luahagundre Maniamolo, Semua Kelurahan/Desa		Rp63.981.000,00	Rp0,00	Rp0,00	Rp0,00	Rp63.981.000,00	
7	**01**	**01**	**2.08**		**Penyediaan Jasa Penunjang Urusan Pemerintahan Daerah**				Rp50.900.000,00	Rp0,00	Rp0,00	Rp0,00	Rp50.900.000,00	
7	01	01	2.08	0001	Penyediaan Jasa Surat Menyurat		Kab. Nias Selatan, Luahagundre Maniamolo, Semua Kelurahan/Desa		Rp1.100.000,00	Rp0,00	Rp0,00	Rp0,00	Rp1.100.000,00	
7	01	01	2.08	0002	Penyediaan Jasa Komunikasi, Sumber Daya Air dan Listrik		Kab. Nias Selatan, Luahagundre Maniamolo, Semua Kelurahan/Desa		Rp5.400.000,00	Rp0,00	Rp0,00	Rp0,00	Rp5.400.000,00	
7	01	01	2.08	0003	Penyediaan Jasa Peralatan dan Perlengkapan Kantor		Kab. Nias Selatan, Luahagundre Maniamolo, Semua Kelurahan/Desa		Rp44.400.000,00	Rp0,00	Rp0,00	Rp0,00	Rp44.400.000,00	
7	**01**	**02**			**PROGRAM PENYELENGGARAAN PEMERINTAHAN DAN PELAYANAN PUBLIK**				Rp10.691.750,00	Rp0,00	Rp0,00	Rp0,00	Rp10.691.750,00	
7	**01**	**02**	**2.01**		**Koordinasi Penyelenggaraan Kegiatan Pemerintahan di Tingkat Kecamatan**				Rp4.485.000,00	Rp0,00	Rp0,00	Rp0,00	Rp4.485.000,00	
7	01	02	2.01	0001	Koordinasi/Sinergi Perencanaan dan Pelaksanaan Kegiatan Pemerintahan dengan Perangkat Daerah dan Instansi Vertikal Tingkat		Kab. Nias Selatan, Luahagundre Maniamolo, Semua Kelurahan/Desa		Rp4.485.000,00	Rp0,00	Rp0,00	Rp0,00	Rp4.485.000,00	
7	**01**	**02**	**2.02**		**Penyelenggaraan Urusan Pemerintahan yang Tidak Dilaksanakan oleh Unit Kerja Perangkat Daerah yang Ada di Kecamatan**				Rp1.286.000,00	Rp0,00	Rp0,00	Rp0,00	Rp1.286.000,00	
7	01	02	2.02	0003	Peningkatan Efektifitas Pelaksanaan Pelayanan kepada Masyarakat di Wilayah Kecamatan		Kab. Nias Selatan, Luahagundre Maniamolo, Semua Kelurahan/Desa		Rp1.286.000,00	Rp0,00	Rp0,00	Rp0,00	Rp1.286.000,00	

Urusan	Bidang Urusan	Program	Kegiatan	Sub Kegiatan	Uraian	Sumber Dana	Lokasi	Jumlah						
								T-1	Tahun					T+1
									Belanja Operasi	Belanja Modal	Belanja Tidak Terduga	Belanja Transfer	Jumlah	
7	01	02	2.03		**Koordinasi Pemeliharaan Prasarana dan Sarana Pelayanan Umum**				Rp2.523.150,00	Rp0,00	Rp0,00	Rp0,00	Rp2.523.150,00	
7	01	02	2.03	0002	Pelaksanaan Pemeliharaan Prasarana dan Fasilitas Pelayanan Umum yang Melibatkan Pihak Swasta		Kab. Nias Selatan, Semua Kecamatan, Semua Kelurahan/Desa		Rp2.523.150,00	Rp0,00	Rp0,00	Rp0,00	Rp2.523.150,00	
7	01	02	2.04		**Pelaksanaan Urusan Pemerintahan yang Dilimpahkan kepada Camat**				Rp2.397.600,00	Rp0,00	Rp0,00	Rp0,00	Rp2.397.600,00	
7	01	02	2.04	0003	Pelaksanaan Urusan Pemerintahan yang Terkait dengan Kewenangan Lain yang Dilimpahkan		Kab. Nias Selatan, Luahagundre Maniamolo, Semua Kelurahan/Desa		Rp2.397.600,00	Rp0,00	Rp0,00	Rp0,00	Rp2.397.600,00	
7	01	03			**PROGRAM PEMBERDAYAAN MASYARAKAT DESA DAN KELURAHAN**				Rp9.635.500,00	Rp0,00	Rp0,00	Rp0,00	Rp9.635.500,00	
7	01	03	2.01		**Koordinasi Kegiatan Pemberdayaan Desa**				Rp9.635.500,00	Rp0,00	Rp0,00	Rp0,00	Rp9.635.500,00	
7	01	03	2.01	0001	Peningkatan Partisipasi Masyarakat dalam Forum Musyawarah Perencanaan Pembangunan di Desa		Kab. Nias Selatan, Luahagundre Maniamolo, Semua Kelurahan/Desa		Rp5.475.500,00	Rp0,00	Rp0,00	Rp0,00	Rp5.475.500,00	
7	01	03	2.01	0002	Sinkronisasi Program Kerja dan Kegiatan Pemberdayaan Masyarakat yang Dilakukan oleh Pemerintah dan Swasta di Wilayah Kerja Kecamatan		Kab. Nias Selatan, Luahagundre Maniamolo, Semua Kelurahan/Desa		Rp1.860.000,00	Rp0,00	Rp0,00	Rp0,00	Rp1.860.000,00	
7	01	03	2.01	0003	Peningkatan Efektifitas Kegiatan Pemberdayaan Masyarakat di Wilayah Kecamatan		Kab. Nias Selatan, Luahagundre Maniamolo, Semua Kelurahan/Desa		Rp2.300.000,00	Rp0,00	Rp0,00	Rp0,00	Rp2.300.000,00	
7	01	05			**PROGRAM PENYELENGGARAAN URUSAN PEMERINTAHAN UMUM**				Rp15.510.500,00	Rp0,00	Rp0,00	Rp0,00	Rp15.510.500,00	
7	01	05	2.01		**Penyelenggaraan Urusan Pemerintahan Umum Sesuai Penugasan Kepala Daerah**				Rp15.510.500,00	Rp0,00	Rp0,00	Rp0,00	Rp15.510.500,00	
7	01	05	2.01	0006	Pengembangan Kehidupan Demokrasi berdasarkan Pancasila		Kab. Nias Selatan, Luahagundre Maniamolo, Semua Kelurahan/Desa		Rp15.510.500,00	Rp0,00	Rp0,00	Rp0,00	Rp15.510.500,00	
7	01	06			**PROGRAM PEMBINAAN DAN PENGAWASAN PEMERINTAHAN DESA**				Rp13.131.000,00	Rp0,00	Rp0,00	Rp0,00	Rp13.131.000,00	
7	01	06	2.01		**Fasilitasi, Rekomendasi dan Koordinasi Pembinaan dan Pengawasan Pemerintahan Desa**				Rp13.131.000,00	Rp0,00	Rp0,00	Rp0,00	Rp13.131.000,00	
7	01	06	2.01	0001	Fasilitasi Penyusunan Peraturan Desa dan Peraturan Kepala Desa		Kab. Nias Selatan, Luahagundre Maniamolo, Semua Kelurahan/Desa		Rp1.954.000,00	Rp0,00	Rp0,00	Rp0,00	Rp1.954.000,00	
7	01	06	2.01	0002	Fasilitasi Administrasi Tata Pemerintahan Desa		Kab. Nias Selatan, Luahagundre Maniamolo, Semua Kelurahan/Desa		Rp3.998.000,00	Rp0,00	Rp0,00	Rp0,00	Rp3.998.000,00	
7	01	06	2.01	0016	Fasilitasi Penyusunan Program dan Pelaksanaan Pemberdayaan Masyarakat Desa		Kab. Nias Selatan, Luahagundre Maniamolo, Semua Kelurahan/Desa		Rp4.886.500,00	Rp0,00	Rp0,00	Rp0,00	Rp4.886.500,00	

Urusan	Bidang Urusan	Program	Kegiatan	Sub Kegiatan	Uraian	Sumber Dana	Lokasi	Jumlah					
								T-1	Tahun				T+1
									Belanja Operasi	Belanja Modal	Belanja Tidak Terduga	Belanja Transfer	Jumlah
7	01	08	2.01	0018	Koordinasi Pelaksanaan Pembangunan Kawasan Perdesaan di Wilayah Kecamatan		Kab. Nias Selatan, Luahagundre Maniamolo, Semua Kelurahan/Desa		Rp2.292.500,00	Rp0,00	Rp0,00	Rp0,00	Rp2.292.500,00	

Rencana Realisasi Belanja per Bulan*) (Rp)	
Januari	Rp27.851.905,00
Februari	Rp55.953.300,00
Maret	Rp17.775.500,00
April	Rp24.329.200,00
Mei	Rp23.963.000,00
Juni	Rp6.630.000,00
Juli	Rp41.732.000,00
Agustus	Rp7.395.000,00
September	Rp8.301.600,00
Oktober	Rp21.584.495,00
November	Rp7.834.000,00
Desember	Rp6.630.000,00
Jumlah	**Rp250.000.000,00**

Teluk Dalam, Tanggal 02 Januari 2025
CAMAT LUAHAGUNDRE MANIAMOLO

BELIVAN IFADAYAZARO DACHI, ST
NIP. 198005122008041002

Mengesahkan,
PPKD

AFERILI HARTA, SE, MA
NIP. 196804082006021001

Tim Anggaran Pemerintah Daerah

No.	Nama	NIP	Jabatan	Tanda Tangan
1.	EDINA MARTURIANA DUHA, SE.MM	197703132009032006	Sekretaris TAPD	
2.	FATALOZA GIAWA, SH.,MH	196707012002121004	Anggota TAPD	
3.	ERLINA HAREFA, S.Kom.,M.I.P	198007102010012015	Anggota TAPD	
4.	ANTON NIUS TELAUMBANUA, SH	198204032009031007	Anggota TAPD	
5.	DESMAN HULU, ST	197912232010011019	Anggota TAPD	

*) Sesuai periodisasi SPD

KABUPATEN NIAS SELATAN

DOKUMEN PELAKSANAAN ANGGARAN
SATUAN KERJA PERANGKAT DAERAH
(DPA-SKPD)

TAHUN ANGGARAN 2025

URUSAN PEMERINTAHAN	: 7 - UNSUR KEWILAYAHAN
BIDANG URUSAN	: 7.01 - KECAMATAN
ORGANISASI	: 7.01.0.00.0.00.33.0000 - Kecamatan Onolalu

a. Nama : DARNIS HARITA, ST., MA
b. NIP : 198006252010011024
c. Jabatan : CAMAT ONOLALU

Kode	Nama Formulir
DPA-PENDAPATAN SKPD	Rincian Anggaran Pendapatan SKPD
DPA-BELANJA SKPD	Rincian Anggaran Belanja SKPD
DPA-BELANJA SKPD	Rincian Anggaran Pembiayaan Daerah SKPD

Disahkan oleh,
PPKD

AFERNI HARITA, SE.,MA.
NIP: 196804082005021001

Teluk Dalam, Tanggal 02 Januari 2025
Pengguna Anggaran

DARNIS HARITA, ST., MA
NIP: 198006252010011024

KABUPATEN NIAS SELATAN

PERSETUJUAN REKAPITULASI
DOKUMEN PELAKSANAAN ANGGARAN
SATUAN KERJA PERANGKAT DAERAH
(DPA-SKPD)

TAHUN ANGGARAN 2025

Berdasarkan hasil verifikasi Tim Anggaran Pemerintah Daerah atas seluruh dokumen pelaksanaan anggaran satuan kerja perangkat daerah:

a. Nama : DARNIS HARITA, ST., MA
b. NIP : 198005252010011024
c. Jabatan : CAMAT ONOLALU

menyetujui untuk dilakukan pengesahan atas dokumen pelaksanaan anggaran satuan kerja perangkat daerah Pemerintah Kab. Nias Selatan sebagai dasar pelaksanaan anggaran daerah Tahun Anggaran 2025

Kode	Nama Formulir
DPA-SKPD	Ringkasan DPA SKPD
DPA-PENDAPATAN SKPD	Rincian Anggaran Pendapatan SKPD
DPA-BELANJA SKPD	Rincian Anggaran Belanja SKPD
DPA-PEMBIAYAAN SKPD	Rincian Anggaran Pembiayaan Daerah SKPD

Demikian disampaikan dan dipergunakan sebagaimana mestinya.

Disetujui oleh,
Sekretaris Daerah

[redacted]

Teluk Dalam, Tanggal 02 Januari 2025
Disahkan oleh,
PPKD

AFERILI HARITA, SE, MA.
NIP: 198804062005021001

DOKUMEN PELAKSANAAN ANGGARAN
SATUAN KERJA PERANGKAT DAERAH

PEMERINTAH KAB. NIAS SELATAN
TAHUN ANGGARAN 2025

DPA-SKPD

Nomor :

Organisasi : 7.01.0.00.0.00.33.0000 - Kecamatan Onolalu

Ringkasan Dokumen Pelaksanaan Anggaran Pendapatan dan Belanja Daerah
Satuan Kerja Perangkat Daerah

Kode Rekening			Uraian	Jumlah (Rp)
			Jumlah Pendapatan	**Rp0,00**
5	1		**BELANJA OPERASI**	**Rp235.576.050,00**
5	1	02	Belanja Barang dan Jasa	Rp235.576.050,00
5	2		**BELANJA MODAL**	**Rp14.423.950,00**
5	2	02	Belanja Modal Peralatan dan Mesin	Rp14.423.950,00
			Jumlah Belanja	**Rp250.000.000,00**
			Total Surplus/(Defisit)	**(Rp250.000.000,00)**
			Jumlah Penerimaan Pembiayaan	**Rp0,00**
			Jumlah Pengeluaran Pembiayaan	**Rp0,00**
			Pembiayaan Neto	**Rp0,00**

Rencana Realisasi Penerimaan per Bulan*) (Rp)		Rencana Realisasi Rencana Penarikan Dana per Bulan*) (Rp)	
Januari	Rp0,00	Januari	Rp34.380.000,00
Februari	Rp0,00	Februari	Rp25.880.000,00
Maret	Rp0,00	Maret	Rp24.380.000,00
April	Rp0,00	April	Rp19.880.000,00
Mei	Rp0,00	Mei	Rp30.853.950,00
Juni	Rp0,00	Juni	Rp19.880.000,00
Juli	Rp0,00	Juli	Rp20.580.000,00
Agustus	Rp0,00	Agustus	Rp32.304.000,00
September	Rp0,00	September	Rp17.066.000,00
Oktober	Rp0,00	Oktober	Rp5.360.000,00
November	Rp0,00	November	Rp7.696.000,00
Desember	Rp0,00	Desember	Rp8.720.050,00
Jumlah	**Rp0,00**	**Jumlah**	**Rp250.000.000,00**

Telok Dalam, Tanggal 02 Januari 2025
CAMAT ONOLALU

DARNIS HARITA, ST, MA
NIP. 198005252010011024

Mengesahkan,
PPKD

AFERIL HARITA, SE, MA.
NIP. 196804062005021001

Tim Anggaran Pemerintah Daerah

No.	Nama	NIP	Jabatan	Tanda Tangan
1.	EDINA MARTURIANA DUHA, SE.,MM	197703132009032006	Sekretaris TAPD	
2.	FATALOZA GIAWA, SH.,MH	196707012002121004	Anggota TAPD	
3.	ERLINA HAREFA, S.Kom.,M.I.P	198007102010012015	Anggota TAPD	
4.	ANTON NIUS TELAUMBANUA, SH	198204032009031007	Anggota TAPD	
5.	DESMAN HULU, ST	197912232010011019	Anggota TAPD	

DOKUMEN PELAKSANAAN ANGGARAN
SATUAN KERJA PERANGKAT DAERAH
KAB. NIAS SELATAN
TAHUN ANGGARAN 2025

FORMULIR
DPA-BELANJA
SKPD

Nomor DPA : DPA/A.1/7.01.0.00.0.00.33.0000/001/2025

SKPD : 7.01.0.00.0.00.33.0000 - Kecamatan Onolalu

Rekapitulasi Dokumen Pelaksanaan Belanja Berdasarkan Program, Kegiatan, dan Sub Kegiatan

Urusan	Bidang Urusan	Program	Kegiatan	Sub Kegiatan	Uraian	Sumber Dana	Lokasi	Jumlah						
								T-1	Tahun					T+1
									Belanja Operasi	Belanja Modal	Belanja Tidak Terduga	Belanja Transfer	Jumlah	
7.01.0.00.0.00.33.0000 - Kecamatan Onolalu									Rp235.576.050,00	Rp14.423.950,00	Rp0,00	Rp0,00	Rp250.000.000,00	
7					UNSUR KEWILAYAHAN				Rp235.576.050,00	Rp14.423.950,00	Rp0,00	Rp0,00	Rp250.000.000,00	
7	01				KECAMATAN				Rp235.576.050,00	Rp14.423.950,00	Rp0,00	Rp0,00	Rp250.000.000,00	
7	01	01			PROGRAM PENUNJANG URUSAN PEMERINTAHAN DAERAH KABUPATEN/KOTA				Rp213.952.050,00	Rp14.423.950,00	Rp0,00	Rp0,00	Rp228.376.000,00	
7	01	01	2.01		Perencanaan, Penganggaran, dan Evaluasi Kinerja Perangkat Daerah				Rp6.000.000,00	Rp0,00	Rp0,00	Rp0,00	Rp6.000.000,00	
7	01	01	2.01	0001	Penyusunan Dokumen Perencanaan Perangkat Daerah		Kab. Nias Selatan, Onolalu, Semua Kelurahan/Desa		Rp1.500.000,00	Rp0,00	Rp0,00	Rp0,00	Rp1.500.000,00	
7	01	01	2.01	0002	Koordinasi dan Penyusunan Dokumen RKA-SKPD		Kab. Nias Selatan, Onolalu, Semua Kelurahan/Desa		Rp1.500.000,00	Rp0,00	Rp0,00	Rp0,00	Rp1.500.000,00	
7	01	01	2.01	0004	Koordinasi dan Penyusunan DPA-SKPD		Kab. Nias Selatan, Onolalu, Semua Kelurahan/Desa		Rp1.500.000,00	Rp0,00	Rp0,00	Rp0,00	Rp1.500.000,00	
7	01	01	2.01	0006	Koordinasi dan Penyusunan Laporan Capaian Kinerja dan Ikhtisar Realisasi Kinerja SKPD		Kab. Nias Selatan, Onolalu, Semua		Rp1.500.000,00	Rp0,00	Rp0,00	Rp0,00	Rp1.500.000,00	

Urusan	Bidang Urusan	Program	Kegiatan	Sub Kegiatan	Uraian	Sumber Dana	Lokasi	Jumlah					
								T-1	Tahun				T+1
									Belanja Operasi	Belanja Modal	Belanja Tidak Terduga	Belanja Transfer	Jumlah
							Kelurahan/Desa						
7	01	01	2.02		**Administrasi Keuangan Perangkat Daerah**				Rp31.760.000,00	Rp0,00	Rp0,00	Rp0,00	Rp31.760.000,00	
7	01	01	2.02	0001	Penyediaan Gaji dan Tunjangan ASN		Kab. Nias Selatan, Onolalu, Semua Kelurahan/Desa		Rp29.760.000,00	Rp0,00	Rp0,00	Rp0,00	Rp29.760.000,00	
7	01	01	2.02	0005	Koordinasi dan Penyusunan Laporan Keuangan Akhir Tahun SKPD		Kab. Nias Selatan, Onolalu, Semua Kelurahan/Desa		Rp2.000.000,00	Rp0,00	Rp0,00	Rp0,00	Rp2.000.000,00	
7	01	01	2.05		**Administrasi Kepegawaian Perangkat Daerah**				Rp0,00	Rp0,00	Rp0,00	Rp0,00	Rp0,00	
7	01	01	2.05	0002	Pengadaan Pakaian Dinas beserta Atribut Kelengkapannya		Kab. Nias Selatan, Onolalu, Semua Kelurahan/Desa		Rp0,00	Rp0,00	Rp0,00	Rp0,00	Rp0,00	
7	01	01	2.06		**Administrasi Umum Perangkat Daerah**				Rp145.392.050,00	Rp14.423.950,00	Rp0,00	Rp0,00	Rp159.816.000,00	
7	01	01	2.06	0001	Penyediaan Komponen Instalasi Listrik/Penerangan Bangunan Kantor		Kab. Nias Selatan, Onolalu, Semua Kelurahan/Desa		Rp0,00	Rp0,00	Rp0,00	Rp0,00	Rp0,00	
7	01	01	2.06	0002	Penyediaan Peralatan dan Perlengkapan Kantor		Kab. Nias Selatan, Onolalu, Semua Kelurahan/Desa		Rp950.000,00	Rp14.423.950,00	Rp0,00	Rp0,00	Rp15.373.950,00	
7	01	01	2.06	0004	Penyediaan Bahan Logistik Kantor		Kab. Nias Selatan, Onolalu, Semua Kelurahan/Desa		Rp60.756.050,00	Rp0,00	Rp0,00	Rp0,00	Rp60.756.050,00	
7	01	01	2.06	0005	Penyediaan Barang Cetakan dan Penggandaan		Kab. Nias Selatan, Onolalu, Semua		Rp7.670.000,00	Rp0,00	Rp0,00	Rp0,00	Rp7.670.000,00	

Urusan	Bidang Urusan	Program	Kegiatan	Sub Kegiatan	Uraian	Sumber Dana	Lokasi	Jumlah						
								T-1	Tahun					T+1
									Belanja Operasi	Belanja Modal	Belanja Tidak Terduga	Belanja Transfer	Jumlah	
							Kelurahan/Desa							
7	01	01	2.06	0009	Penyelenggaraan Rapat Koordinasi dan Konsultasi SKPD		Kab. Nias Selatan, Onolalu, Semua Kelurahan/Desa		Rp76.016.000,00	Rp0,00	Rp0,00	Rp0,00	Rp76.016.000,00	
7	**01**	**01**	**2.08**		**Penyediaan Jasa Penunjang Urusan Pemerintahan Daerah**				Rp30.800.000,00	Rp0,00	Rp0,00	Rp0,00	Rp30.800.000,00	
7	01	01	2.08	0001	Penyediaan Jasa Surat Menyurat		Kab. Nias Selatan, Onolalu, Semua Kelurahan/Desa		Rp2.000.000,00	Rp0,00	Rp0,00	Rp0,00	Rp2.000.000,00	
7	01	01	2.08	0004	Penyediaan Jasa Pelayanan Umum Kantor		Kab. Nias Selatan, Onolalu, Semua Kelurahan/Desa		Rp28.800.000,00	Rp0,00	Rp0,00	Rp0,00	Rp28.800.000,00	
7	**01**	**02**			**PROGRAM PENYELENGGARAAN PEMERINTAHAN DAN PELAYANAN PUBLIK**				Rp7.500.000,00	Rp0,00	Rp0,00	Rp0,00	Rp7.500.000,00	
7	**01**	**02**	**2.01**		**Koordinasi Penyelenggaraan Kegiatan Pemerintahan di Tingkat Kecamatan**				Rp7.500.000,00	Rp0,00	Rp0,00	Rp0,00	Rp7.500.000,00	
7	01	02	2.01	0001	Koordinasi/Sinergi Perencanaan dan Pelaksanaan Kegiatan Pemerintahan dengan Perangkat Daerah dan Instansi Vertikal Terkait		Kab. Nias Selatan, Onolalu, Semua Kelurahan/Desa		Rp7.500.000,00	Rp0,00	Rp0,00	Rp0,00	Rp7.500.000,00	
7	**01**	**05**			**PROGRAM PENYELENGGARAAN URUSAN PEMERINTAHAN UMUM**				Rp14.124.000,00	Rp0,00	Rp0,00	Rp0,00	Rp14.124.000,00	
7	**01**	**05**	**2.01**		**Penyelenggaraan Urusan Pemerintahan Umum Sesuai Penugasan Kepala Daerah**				Rp14.124.000,00	Rp0,00	Rp0,00	Rp0,00	Rp14.124.000,00	
7	01	05	2.01	0001	Pembinaan Wawasan Kebangsaan dan Ketahanan Nasional dalam rangka Memantapkan Pengamalan Pancasila, Pelaksanaan Undang-Undang Dasar Negara Republik Indonesia Tahun 1945, Pelestarian Bhinneka Tunggal Ika serta Pemertahanan dan Pemeliharaan Keutuhan Negara Kesatuan Republik Indonesia		Kab. Nias Selatan, Onolalu, Semua Kelurahan/Desa		Rp14.124.000,00	Rp0,00	Rp0,00	Rp0,00	Rp14.124.000,00	

Rencana Realisasi Belanja per Bulan*) (Rp)	
Januari	Rp34.380.000,00
Februari	Rp25.880.000,00
Maret	Rp24.380.000,00
April	Rp19.880.000,00
Mei	Rp30.853.950,00
Juni	Rp19.880.000,00
Juli	Rp20.580.000,00
Agustus	Rp32.394.000,00
September	Rp17.056.000,00
Oktober	Rp6.380.000,00
November	Rp7.696.000,00
Desember	Rp8.720.050,00
Jumlah	**Rp250.000.000,00**

Teluk Dalam, Tanggal 02 Januari 2025

CAMAT ONOLALU

DARNIS HARITA, ST., MA

NIP. 198006252010011024

Mengetahui,

PPKD

AFERIJI HARITA, SE, MA

NIP. 196804082005021001

Tim Anggaran Pemerintah Daerah

No.	Nama	NIP	Jabatan	Tanda Tangan
1.	EDINA MARTURIANA DUHA, SE.,MM	197703132009032006	Sekretaris TAPD	
2.	FATALOZA GIAWA, SH.,MH	196707012002121004	Anggota TAPD	
3.	ERLINA HAREFA, S.Kom.,M.I.P	198007102010012015	Anggota TAPD	
4.	ANTON NIUS TELAUMBANUA, SH	198204032009031007	Anggota TAPD	

5.	DESMAN HULU, ST	197912232010011019	Anggota TAPD	

*) Sesuai periodisasi SPD

KABUPATEN NIAS SELATAN

PERSETUJUAN REKAPITULASI
DOKUMEN PELAKSANAAN ANGGARAN
SATUAN KERJA PERANGKAT DAERAH
(DPA-SKPD)

TAHUN ANGGARAN 2025

Berdasarkan hasil verifikasi Tim Anggaran Pemerintah Daerah atas seluruh dokumen pelaksanaan anggaran satuan kerja perangkat daerah:

a. Nama : FOHADA HALAWA, SE., M.A.P
b. NIP : 197404212008041001
c. Jabatan : CAMAT ULUIDANOTAE

menyetujui untuk dilakukan **pengesahan atas dokumen pelaksanaan anggaran satuan kerja perangkat daerah Pemerintah Kab. Nias Selatan sebagai dasar pelaksanaan anggaran daerah Tahun Anggaran 2025**

Kode	Nama Formulir
DPA-SKPD	Ringkasan DPA SKPD
DPA-PENDAPATAN SKPD	Rincian Anggaran Pendapatan SKPD
DPA-BELANJA SKPD	Rincian Anggaran Belanja SKPD
DPA-PEMBIAYAAN SKPD	Rincian Anggaran Pembiayaan Daerah SKPD

Demikian disampaikan dan dipergunakan sebagaimana mestinya.

Disetujui oleh,
Sekretaris Daerah

Ir. IMTIAR DUHA, MM
NIP. 196604121992031022

Teluk Dalam, Tanggal 10 Januari 2025
Disahkan oleh,
PPKD

AFERI LAHAGU, SE, MA
NIP. 196504082005021001

KABUPATEN NIAS SELATAN

DOKUMEN PELAKSANAAN ANGGARAN
SATUAN KERJA PERANGKAT DAERAH
(DPA-SKPD)

TAHUN ANGGARAN 2025

URUSAN PEMERINTAHAN	: 7 - UNSUR KEWILAYAHAN
BIDANG URUSAN	: 7.01 - KECAMATAN
ORGANISASI	: 7.01.0.00.0.00.34.0000 - Kecamatan Uluidanotae

a. Nama : FOHADA HALAWA, SE., M.A.P
b. NIP : 197404212008041001
c. Jabatan : CAMAT ULUIDANOTAE

Kode	Nama Formulir
DPA-PENDAPATAN SKPD	Rincian Anggaran Pendapatan SKPD
DPA-BELANJA SKPD	Rincian Anggaran Belanja SKPD
DPA-BELANJA SKPD	Rincian Anggaran Pembiayaan Daerah SKPD

Disahkan oleh,
PPKD

AFERILI HARITA, SE.,MA.
NIP. 196604082005021001

Tuk Dalam, Tanggal 10 Januari 2025
Pengguna Anggaran

FOHADA HALAWA, SE., M.A.P
NIP. 197404212008041001

DOKUMEN PELAKSANAAN ANGGARAN
SATUAN KERJA PERANGKAT DAERAH

PEMERINTAH KAB. NIAS SELATAN
TAHUN ANGGARAN 2025

DPA-SKPD

Nomor : DPA/A.1/7.01.5.00.0.00.34.0003/001/2025
Organisasi : 7.01.0.00.0.00.34.0000 - Kecamatan Ulidanotae

Ringkasan Dokumen Pelaksanaan Anggaran Pendapatan dan Belanja Daerah
Satuan Kerja Perangkat Daerah

Kode Rekening			Uraian	Jumlah (Rp)
			Jumlah Pendapatan	Rp0,00
5	1		**BELANJA OPERASI**	**Rp245.730.009,00**
5	1	01	Belanja Pegawai	Rp10,00
5	1	02	Belanja Barang dan Jasa	Rp245.729.990,00
5	2		**BELANJA MODAL**	**Rp4.270.000,00**
5	2	02	Belanja Modal Peralatan dan Mesin	Rp4.270.000,00
			Jumlah Belanja	**Rp250.000.000,00**
			Total Surplus/(Defisit)	**(Rp250.000.000,00)**
			Jumlah Penerimaan Pembiayaan	**Rp0,00**
			Jumlah Pengeluaran Pembiayaan	**Rp0,00**
			Pembiayaan Neto	**Rp0,00**

Rencana Realisasi Penerimaan per Bulan*) (Rp)		Rencana Realisasi Rencana Penarikan Dana per Bulan*) (Rp)	
Januari	Rp0,00	Januari	Rp225.326.250,00
Februari	Rp0,00	Februari	Rp0,00
Maret	Rp0,00	Maret	Rp0,00
April	Rp0,00	April	Rp0,00
Mei	Rp0,00	Mei	Rp0,00
Juni	Rp0,00	Juni	Rp0,00
Juli	Rp0,00	Juli	Rp24.673.750,00
Agustus	Rp0,00	Agustus	Rp0,00
September	Rp0,00	September	Rp0,00
Oktober	Rp0,00	Oktober	Rp0,00
November	Rp0,00	November	Rp0,00
Desember	Rp0,00	Desember	Rp0,00
Jumlah	**Rp0,00**	**Jumlah**	**Rp250.000.000,00**

Teluk Dalam, 31 Januari 2025
CAMAT ULIDANOTAE

EDWARD HALAWA, SE., M.A.P
NIP. 197404212008041001

Mengetahui,
PPKD

APERILIHARITA, SE.,MA.
NIP. 19650402200503 1001

Tim Anggaran Pemerintah Daerah

No.	Nama	NIP	Jabatan	Tanda Tangan
1.	EDINA MARTURIANA DUHA, SE.,MM	197703132009032008	Sekretaris TAPD	
2.	FATALOZA GIAWA, SH.,MH	198707012002121004	Anggota TAPD	
3.	ERLINA HAREFA, S.Kom.,M.I.P	198007102010012015	Anggota TAPD	
4.	ANTON NIUS TELAUMBANUA, SH	196204032009031007	Anggota TAPD	
5.	DESMAN HULU, ST	197912232010011018	Anggota TAPD	

DOKUMEN PELAKSANAAN ANGGARAN
SATUAN KERJA PERANGKAT DAERAH

KAB. NIAS SELATAN
TAHUN ANGGARAN 2025

FORMULIR
DPA-BELANJA
SKPD

Nomor DPA : DPA/A.1/7.01.0.00.0.00.34.0000/001/2025

SKPD : 7.01.0.00.0.00.34.0000 - Kecamatan Ulu Idanotae

Rekapitulasi Dokumen Pelaksanaan Belanja Berdasarkan Program, Kegiatan, dan Sub Kegiatan

Urusan	Bidang Urusan	Program	Kegiatan	Sub Kegiatan	Uraian	Sumber Dana	Lokasi	Jumlah						
								T-1	Tahun					T+1
									Belanja Operasi	Belanja Modal	Belanja Tidak Terduga	Belanja Transfer	Jumlah	
7.01.0.00.0.00.34.0000 - Kecamatan Ulu Idanotae									Rp245.730.000,00	Rp4.270.000,00	Rp0,00	Rp0,00	Rp250.000.000,00	
7					**UNSUR KEWILAYAHAN**				Rp245.730.000,00	Rp4.270.000,00	Rp0,00	Rp0,00	Rp250.000.000,00	
7	**01**				**KECAMATAN**				Rp245.730.000,00	Rp4.270.000,00	Rp0,00	Rp0,00	Rp250.000.000,00	
7	**01**	**01**			**PROGRAM PENUNJANG URUSAN PEMERINTAHAN DAERAH KABUPATEN/KOTA**				Rp209.194.150,00	Rp4.270.000,00	Rp0,00	Rp0,00	Rp213.464.150,00	
7	**01**	**01**	**2.01**		**Perencanaan, Penganggaran, dan Evaluasi Kinerja Perangkat Daerah**				Rp6.507.000,00	Rp0,00	Rp0,00	Rp0,00	Rp6.507.000,00	
7	01	01	2.01	0001	Penyusunan Dokumen Perencanaan Perangkat Daerah		Kab. Nias Selatan, Ulu Idanotae, Semua Kelurahan/Desa		Rp1.417.000,00	Rp0,00	Rp0,00	Rp0,00	Rp1.417.000,00	
7	01	01	2.01	0002	Koordinasi dan Penyusunan Dokumen RKA-SKPD		Kab. Nias Selatan, Ulu Idanotae, Semua Kelurahan/Desa		Rp1.090.000,00	Rp0,00	Rp0,00	Rp0,00	Rp1.090.000,00	
7	01	01	2.01	0003	Koordinasi dan Penyusunan Dokumen Perubahan RKA-SKPD		Kab. Nias Selatan, Ulu Idanotae, Semua Kelurahan/Desa		Rp1.000.000,00	Rp0,00	Rp0,00	Rp0,00	Rp1.000.000,00	
7	01	01	2.01	0004	Koordinasi dan Penyusunan DPA-SKPD		Kab. Nias Selatan, Ulu Idanotae, Semua Kelurahan/Desa		Rp1.000.000,00	Rp0,00	Rp0,00	Rp0,00	Rp1.000.000,00	
7	01	01	2.01	0005	Koordinasi dan Penyusunan Perubahan DPA- SKPD		Kab. Nias Selatan, Ulu Idanotae, Semua Kelurahan/Desa		Rp1.000.000,00	Rp0,00	Rp0,00	Rp0,00	Rp1.000.000,00	
7	01	01	2.01	0006	Koordinasi dan Penyusunan Laporan Capaian Kinerja dan Ikhtisar Realisasi Kinerja SKPD		Kab. Nias Selatan, Ulu Idanotae, Semua Kelurahan/Desa		Rp1.000.000,00	Rp0,00	Rp0,00	Rp0,00	Rp1.000.000,00	
7	**01**	**01**	**2.02**		**Administrasi Keuangan Perangkat Daerah**				Rp29.760.010,00	Rp0,00	Rp0,00	Rp0,00	Rp29.760.010,00	

Urusan	Bidang Urusan	Program	Kegiatan	Sub Kegiatan	Uraian	Sumber Dana	Lokasi	Jumlah						
								T-1	Tahun					T+1
									Belanja Operasi	Belanja Modal	Belanja Tidak Terduga	Belanja Transfer	Jumlah	
7	01	01	2.02	0001	Penyediaan Gaji dan Tunjangan ASN		Kab. Nias Selatan, Ulu Idanotae, Semua Kelurahan/Desa		Rp29.760.010,00	Rp0,00	Rp0,00	Rp0,00	Rp29.760.010,00	
7	**01**	**01**	**2.05**		**Administrasi Umum Perangkat Daerah**				Rp151.927.140,00	Rp4.270.000,00	Rp0,00	Rp0,00	Rp156.197.140,00	
7	01	01	2.05	0002	Penyediaan Peralatan dan Perlengkapan Kantor		Kab. Nias Selatan, Ulu Idanotae, Semua Kelurahan/Desa		Rp9.924.840,00	Rp4.270.000,00	Rp0,00	Rp0,00	Rp14.194.840,00	
7	01	01	2.05	0004	Penyediaan Bahan Logistik Kantor		Kab. Nias Selatan, Ulu Idanotae, Semua Kelurahan/Desa		Rp61.798.550,00	Rp0,00	Rp0,00	Rp0,00	Rp61.798.550,00	
7	01	01	2.05	0005	Penyediaan Barang Cetakan dan Penggandaan		Kab. Nias Selatan, Ulu Idanotae, Semua Kelurahan/Desa		Rp7.703.750,00	Rp0,00	Rp0,00	Rp0,00	Rp7.703.750,00	
7	01	01	2.05	0009	Penyelenggaraan Rapat Koordinasi dan Konsultasi SKPD		Kab. Nias Selatan, Ulu Idanotae, Semua Kelurahan/Desa		Rp72.500.000,00	Rp0,00	Rp0,00	Rp0,00	Rp72.500.000,00	
7	**01**	**01**	**2.08**		**Penyediaan Jasa Penunjang Urusan Pemerintahan Daerah**				Rp21.000.000,00	Rp0,00	Rp0,00	Rp0,00	Rp21.000.000,00	
7	01	01	2.08	0001	Penyediaan Jasa Surat Menyurat		Kab. Nias Selatan, Ulu Idanotae, Semua Kelurahan/Desa		Rp3.000.000,00	Rp0,00	Rp0,00	Rp0,00	Rp3.000.000,00	
7	01	01	2.08	0004	Penyediaan Jasa Pelayanan Umum Kantor		Kab. Nias Selatan, Ulu Idanotae, Semua Kelurahan/Desa		Rp18.000.000,00	Rp0,00	Rp0,00	Rp0,00	Rp18.000.000,00	
7	**01**	**02**			**PROGRAM PENYELENGGARAAN PEMERINTAHAN DAN PELAYANAN PUBLIK**				Rp11.862.100,00	Rp0,00	Rp0,00	Rp0,00	Rp11.862.100,00	
7	**01**	**02**	**2.01**		**Koordinasi Penyelenggaraan Kegiatan Pemerintahan di Tingkat Kecamatan**				Rp11.862.100,00	Rp0,00	Rp0,00	Rp0,00	Rp11.862.100,00	
7	01	02	2.01	0001	Koordinasi/Sinergi Perencanaan dan Pelaksanaan Kegiatan Pemerintahan dengan Perangkat Daerah dan Instansi Vertikal Terkait		Kab. Nias Selatan, Ulu Idanotae, Semua Kelurahan/Desa		Rp11.862.100,00	Rp0,00	Rp0,00	Rp0,00	Rp11.862.100,00	
7	**01**	**05**			**PROGRAM PENYELENGGARAAN URUSAN PEMERINTAHAN UMUM**				Rp24.673.750,00	Rp0,00	Rp0,00	Rp0,00	Rp24.673.750,00	
7	**01**	**05**	**2.01**		**Penyelenggaraan Urusan Pemerintahan Umum Sesuai Penugasan Kepala Daerah**				Rp24.673.750,00	Rp0,00	Rp0,00	Rp0,00	Rp24.673.750,00	
7	01	05	2.01	0006	Pengembangan Kehidupan Demokrasi berdasarkan Pancasila		Kab. Nias Selatan, Ulu Idanotae, Semua Kelurahan/Desa		Rp24.673.750,00	Rp0,00	Rp0,00	Rp0,00	Rp24.673.750,00	

Rencana Realisasi Belanja per Bulan*) (Rp)	
Januari	Rp225.326.250,00
Februari	Rp0,00
Maret	Rp0,00
April	Rp0,00
Mei	Rp0,00
Juni	Rp0,00
Juli	Rp24.673.750,00
Agustus	Rp0,00
September	Rp0,00
Oktober	Rp0,00
November	Rp0,00
Desember	Rp0,00
Jumlah	**Rp250.000.000,00**

Teluk Dalam, Tanggal 10 Januari 2025
CAMAT ULUIDANOTAE

PEMERINTAH KABUPATEN NIAS SELATAN KECAMATAN ULU IDANOTAE

FOHADA HALAWA, SE., M.A.P
NIP. 197404212008041001

Mengesahkan,
PPKD

PEMERINTAH KABUPATEN NIAS SELATAN "PPKD" PEJABAT PENGELOLAAN KEUANGAN DAERAH

APERIL HARITA, SE.,MA.
NIP. 196804082005021001

Tim Anggaran Pemerintah Daerah

No.	Nama	NIP	Jabatan	Tanda Tangan
1.	EDINA MARTURIANA DUHA, SE.,MM	197703132009032006	Sekretaris TAPD	
2.	FATALOZA GIAWA, SH.,MH	196707012002121004	Anggota TAPD	
3.	ERLINA HAREFA, S.Kom.,M.I.P	198007102010012015	Anggota TAPD	
4.	ANTON NIUS TELAUMBANUA, SH	198204032009031007	Anggota TAPD	
5.	DESMAN HULU, ST	197912232010011019	Anggota TAPD	

*) Sesuai periodisasi SPD

KABUPATEN NIAS SELATAN

PERSETUJUAN REKAPITULASI
DOKUMEN PELAKSANAAN ANGGARAN
SATUAN KERJA PERANGKAT DAERAH
(DPA-SKPD)

TAHUN ANGGARAN 2025

Berdasarkan hasil verifikasi Tim Anggaran Pemerintah Daerah atas seluruh dokumen pelaksanaan anggaran satuan kerja perangkat daerah:

a. Nama : FATIZARO TAFONAO, S.Pd
b. NIP : 198711102005021001
c. Jabatan : CAMAT IDANOTAE

menyetujui untuk dilakukan pengesahan atas dokumen pelaksanaan anggaran satuan kerja perangkat daerah Pemerintah Kab. Nias Selatan sebagai dasar pelaksanaan anggaran daerah Tahun Anggaran 2025

Kode	Nama Formulir
DPA-SKPD	Ringkasan DPA SKPD
DPA-PENDAPATAN SKPD	Rincian Anggaran Pendapatan SKPD
DPA-BELANJA SKPD	Rincian Anggaran Belanja SKPD
DPA-PEMBIAYAAN SKPD	Rincian Anggaran Pembiayaan Daerah SKPD

Demikian disampaikan dan dipergunakan sebagaimana mestinya.

Disetujui oleh,
Sekretaris Daerah

PEMERINTAH KABUPATEN NIAS SELATAN SEKRETARIAT DAERAH

S. KHTIAR DUHA, MM
NIP. 196604121992031022

Teluk Dalam, Tanggal 02 Januari 2025
Disahkan oleh,
PPKD

AFERILI HARITA, SE, MA
NIP. 198803082005021001

KABUPATEN NIAS SELATAN

DOKUMEN PELAKSANAAN ANGGARAN
SATUAN KERJA PERANGKAT DAERAH
(DPA-SKPD)

TAHUN ANGGARAN 2025

URUSAN PEMERINTAHAN	: 7 - UNSUR KEWILAYAHAN
BIDANG URUSAN	: 7.01 - KECAMATAN
ORGANISASI	: 7.01.0.00.0.00.35.0000 - Kecamatan Idanotae

a. Nama : FATIZARO TAFONAO, S.Pd
b. NIP : 196711102005021001
C. Jabatan : CAMAT IDANOTAE

Kode	Nama Formulir
DPA-PENDAPATAN SKPD	Rincian Anggaran Pendapatan SKPD
DPA-BELANJA SKPD	Rincian Anggaran Belanja SKPD
DPA-BELANJA SKPD	Rincian Anggaran Pembiayaan Daerah SKPD

Disahkan oleh,
PPKD

AFERILI HARITA, SE, MA.
NIP. 196804082005021001

Teluk Dalam, Tanggal 02 Januari 2025
Pengguna Anggaran

FATIZARO TAFONAO, S.Pd
NIP. 196711102005021001

DOKUMEN PELAKSANAAN ANGGARAN
SATUAN KERJA PERANGKAT DAERAH

PEMERINTAH KAB. NIAS SELATAN
TAHUN ANGGARAN 2025

DPA-SKPD

Nomor : DPA/A.1/7.01.0.00.0.00.35.0000/001/2025
Organisasi : 7.01.0.00.0.00.35.0000 - Kecamatan Idanotae

Ringkasan Dokumen Pelaksanaan Anggaran Pendapatan dan Belanja Daerah
Satuan Kerja Perangkat Daerah

Kode Rekening			Uraian	Jumlah (Rp)
			Jumlah Pendapatan	Rp0,0
5	1		BELANJA OPERASI	Rp250.000.000,0
5	1	01	Belanja Pegawai	Rp600,0
5	1	02	Belanja Barang dan Jasa	Rp249.999.400,0
			Jumlah Belanja	Rp250.000.000,0
			Total Surplus/(Defisit)	(Rp250.000.000,00
			Jumlah Penerimaan Pembiayaan	Rp0,0
			Jumlah Pengeluaran Pembiayaan	Rp0,0
			Pembiayaan Neto	Rp0,0

Rencana Realisasi Penerimaan per Bulan*) (Rp)		Rencana Realisasi Rencana Penerikan Dana per Bulan*) (Rp)	
Januari	Rp0,00	Januari	Rp222.641.000,00
Februari	Rp0,00	Februari	Rp4.900.000,00
Maret	Rp0,00	Maret	Rp0,00
April	Rp0,00	April	Rp0,00
Mei	Rp0,00	Mei	Rp0,00
Juni	Rp0,00	Juni	Rp0,00
Juli	Rp0,00	Juli	Rp0,00
Agustus	Rp0,00	Agustus	Rp19.999.000,00
September	Rp0,00	September	Rp2.460.000,00
Oktober	Rp0,00	Oktober	Rp0,00
November	Rp0,00	November	Rp0,00
Desember	Rp0,00	Desember	Rp0,00
Jumlah	Rp0,00	Jumlah	Rp250.000.000,00

Teluk Dalam, Tanggal 02 Januari 2025
CAMAT IDANOTAE

FATIZARO TAFONAO, S.Pd
NIP. 196711102005021001

Mengesahkan,
PPKD

AFEBILI HARITA, SE, MA.
NIP. 196804052005021001

Tim Anggaran Pemerintah Daerah

No.	Nama	NIP	Jabatan	Tanda Tangan
1.	EDINA MARTURIANA DLHA, SE.,MM	197703132009932006	Sekretaris TAPD	
2.	FATALOZA GIAWA, SH.,MH	196707012002121004	Anggota TAPD	
3.	ERLINA HAREFA, S.Kom.,M.I.P	198007102010012015	Anggota TAPD	
4.	ANTON NIUS TELAUMBANUA, SH	198204032009031007	Anggota TAPD	
5.	DESMAN HULU, ST	197912232010011019	Anggota TAPD	

DOKUMEN PELAKSANAAN ANGGARAN
SATUAN KERJA PERANGKAT DAERAH

KAB. NIAS SELATAN
TAHUN ANGGARAN 2025

FORMULIR
DPA-BELANJA
SKPD

Nomor DPA : DPA/A.1/7.01.0.00.0.00.35.0000/001/2025

SKPD : 7.01.0.00.0.00.35.0000 - Kecamatan Idanotae

Rekapitulasi Dokumen Pelaksanaan Belanja Berdasarkan Program, Kegiatan, dan Sub Kegiatan

Urusan	Bidang Urusan	Program	Kegiatan	Sub Kegiatan	Uraian	Sumber Dana	Lokasi	Jumlah					
								T-1	Tahun				T+1
									Belanja Operasi	Belanja Modal	Belanja Tidak Terduga	Belanja Transfer	Jumlah
7.01.0.00.0.00.35.0000 - Kecamatan Idanotae									Rp250.000.000,00	Rp0,00	Rp0,00	Rp0,00	Rp250.000.000,00	
7					**UNSUR KEWILAYAHAN**				Rp250.000.000,00	Rp0,00	Rp0,00	Rp0,00	Rp250.000.000,00	
7	**01**				**KECAMATAN**				Rp250.000.000,00	Rp0,00	Rp0,00	Rp0,00	Rp250.000.000,00	
7	**01**	**01**			**PROGRAM PENUNJANG URUSAN PEMERINTAHAN DAERAH KABUPATEN/KOTA**				Rp225.101.000,00	Rp0,00	Rp0,00	Rp0,00	Rp225.101.000,00	
7	**01**	**01**	**2.01**		**Perencanaan, Penganggaran, dan Evaluasi Kinerja Perangkat Daerah**				Rp5.778.000,00	Rp0,00	Rp0,00	Rp0,00	Rp5.778.000,00	
7	01	01	2.01	0001	Penyusunan Dokumen Perencanaan Perangkat Daerah		Kab. Nias Selatan, Semua Kecamatan, Semua Kelurahan/Desa		Rp1.170.000,00	Rp0,00	Rp0,00	Rp0,00	Rp1.170.000,00	
7	01	01	2.01	0002	Koordinasi dan Penyusunan Dokumen RKA-SKPD		Kab. Nias Selatan, Semua Kecamatan, Semua Kelurahan/Desa		Rp1.230.000,00	Rp0,00	Rp0,00	Rp0,00	Rp1.230.000,00	
7	01	01	2.01	0003	Koordinasi dan Penyusunan Dokumen Perubahan RKA-SKPD		Kab. Nias Selatan, Semua Kecamatan, Semua Kelurahan/Desa		Rp1.230.000,00	Rp0,00	Rp0,00	Rp0,00	Rp1.230.000,00	
7	01	01	2.01	0006	Koordinasi dan Penyusunan Laporan Capaian Kinerja dan Ikhtisar Realisasi Kinerja SKPD		Kab. Nias Selatan, Semua Kecamatan, Semua Kelurahan/Desa		Rp1.044.000,00	Rp0,00	Rp0,00	Rp0,00	Rp1.044.000,00	
7	01	01	2.01	0007	Evaluasi Kinerja Perangkat Daerah		Kab. Nias Selatan, Semua Kecamatan, Semua Kelurahan/Desa		Rp1.104.000,00	Rp0,00	Rp0,00	Rp0,00	Rp1.104.000,00	
7	**01**	**01**	**2.02**		**Administrasi Keuangan Perangkat Daerah**				Rp27.360.600,00	Rp0,00	Rp0,00	Rp0,00	Rp27.360.600,00	
7	01	01	2.02	0001	Penyediaan Gaji dan Tunjangan ASN		Kab. Nias Selatan, Semua Kecamatan, Semua		Rp27.360.600,00	Rp0,00	Rp0,00	Rp0,00	Rp27.360.600,00	

Urusan	Bidang Urusan	Program	Kegiatan	Sub Kegiatan	Uraian	Sumber Dana	Lokasi	Jumlah					
								T-1	Tahun				T+1
									Belanja Operasi	Belanja Modal	Belanja Tidak Terduga	Belanja Transfer	Jumlah
							Kelurahan/Desa						
7	**01**	**01**	**2.06**		**Administrasi Umum Perangkat Daerah**				Rp154.962.400,00	Rp0,00	Rp0,00	Rp0,00	Rp154.962.400,00	
7	01	01	2.06	0004	Penyediaan Bahan Logistik Kantor		Kab. Nias Selatan, Semua Kecamatan, Semua Kelurahan/Desa		Rp45.042.400,00	Rp0,00	Rp0,00	Rp0,00	Rp45.042.400,00	
7	01	01	2.06	0005	Penyediaan Barang Cetakan dan Penggandaan		Kab. Nias Selatan, Semua Kecamatan, Semua Kelurahan/Desa		Rp0,00	Rp0,00	Rp0,00	Rp0,00	Rp0,00	
7	01	01	2.06	0008	Fasilitasi Kunjungan Tamu		Kab. Nias Selatan, Semua Kecamatan, Semua Kelurahan/Desa		Rp10.920.000,00	Rp0,00	Rp0,00	Rp0,00	Rp10.920.000,00	
7	01	01	2.06	0009	Penyelenggaraan Rapat Koordinasi dan Konsultasi SKPD		Kab. Nias Selatan, Semua Kecamatan, Semua Kelurahan/Desa		Rp99.000.000,00	Rp0,00	Rp0,00	Rp0,00	Rp99.000.000,00	
7	**01**	**01**	**2.08**		**Penyediaan Jasa Penunjang Urusan Pemerintahan Daerah**				Rp37.000.000,00	Rp0,00	Rp0,00	Rp0,00	Rp37.000.000,00	
7	01	01	2.08	0001	Penyediaan Jasa Surat Menyurat		Kab. Nias Selatan, Semua Kecamatan, Semua Kelurahan/Desa		Rp1.000.000,00	Rp0,00	Rp0,00	Rp0,00	Rp1.000.000,00	
7	01	01	2.08	0004	Penyediaan Jasa Pelayanan Umum Kantor		Kab. Nias Selatan, Semua Kecamatan, Semua Kelurahan/Desa		Rp36.000.000,00	Rp0,00	Rp0,00	Rp0,00	Rp36.000.000,00	
7	**01**	**02**			**PROGRAM PENYELENGGARAAN PEMERINTAHAN DAN PELAYANAN PUBLIK**				Rp4.900.000,00	Rp0,00	Rp0,00	Rp0,00	Rp4.900.000,00	
7	**01**	**02**	**2.01**		**Koordinasi Penyelenggaraan Kegiatan Pemerintahan di Tingkat Kecamatan**				Rp4.900.000,00	Rp0,00	Rp0,00	Rp0,00	Rp4.900.000,00	
7	01	02	2.01	0001	Koordinasi/Sinergi Perencanaan dan Pelaksanaan Kegiatan Pemerintahan dengan Perangkat Daerah dan Instansi Vertikal Terkait		Kab. Nias Selatan, Semua Kecamatan, Semua Kelurahan/Desa		Rp4.900.000,00	Rp0,00	Rp0,00	Rp0,00	Rp4.900.000,00	
7	**01**	**05**			**PROGRAM PENYELENGGARAAN URUSAN PEMERINTAHAN UMUM**				Rp19.999.000,00	Rp0,00	Rp0,00	Rp0,00	Rp19.999.000,00	
7	**01**	**05**	**2.01**		**Penyelenggaraan Urusan Pemerintahan Umum Sesuai Penugasan Kepala Daerah**				Rp19.999.000,00	Rp0,00	Rp0,00	Rp0,00	Rp19.999.000,00	
7	01	05	2.01	0006	Pengembangan Kehidupan Demokrasi berdasarkan Pancasila		Kab. Nias Selatan, Semua Kecamatan, Semua Kelurahan/Desa		Rp19.999.000,00	Rp0,00	Rp0,00	Rp0,00	Rp19.999.000,00	

Rencana Realisasi Belanja per Bulan*) (Rp)	
Januari	Rp222.641.000,00
Februari	Rp4.900.000,00
Maret	Rp0,00
April	Rp0,00
Mei	Rp0,00
Juni	Rp0,00
Juli	Rp0,00
Agustus	Rp19.999.000,00
September	Rp2.460.000,00
Oktober	Rp0,00
November	Rp0,00
Desember	Rp0,00
Jumlah	**Rp250.000.000,00**

Teluk Dalam, Tanggal 02 Januari 2025

CAMAT IDANOTAE

FATIZARO TAFONAO, S.Pd

NIP. 196711102005021001

Mengesahkan,

PPKD

AFERILI HARITA, SE, MA

NIP. 196804082005021001

Tim Anggaran Pemerintah Daerah

No.	Nama	NIP	Jabatan	Tanda Tangan
1.	EDINA MARTURIANA DUHA, SE.,MM	197703132009032006	Sekretaris TAPD	
2.	FATALOZA GIAWA, SH.,MH	196707012002121004	Anggota TAPD	
3.	ERLINA HAREFA, S.Kom.,M.I.P	198007102010012015	Anggota TAPD	
4.	ANTON NIUS TELAUMBANUA, SH	198204032009031007	Anggota TAPD	
5.	DESMAN HULU, ST	197912232010011019	Anggota TAPD	

*) Sesuai periodisasi SPD

KABUPATEN NIAS SELATAN

PERSETUJUAN REKAPITULASI
DOKUMEN PELAKSANAAN ANGGARAN
SATUAN KERJA PERANGKAT DAERAH
(DPA-SKPD)

TAHUN ANGGARAN 2025

Berdasarkan hasil verifikasi Tim Anggaran Pemerintah Daerah atas seluruh dokumen pelaksanaan anggaran satuan kerja perangkat daerah:

a. Nama : FANOTONA LAIA, SH., M.Kn
b. NIP : 197581022010011012
c. Jabatan : KEPALA BADAN KESATUAN BANGSA DAN POLITIK

menyetujui untuk dilakukan pengesahan atas dokumen pelaksanaan anggaran satuan kerja perangkat daerah Pemerintah Kab. Nias Selatan sebagai dasar pelaksanaan anggaran daerah Tahun Anggaran 2025

Kode	Nama Formulir
DPA-SKPD	Ringkasan DPA SKPD
DPA-PENDAPATAN SKPD	Rincian Anggaran Pendapatan SKPD
DPA-BELANJA SKPD	Rincian Anggaran Belanja SKPD
DPA-PEMBIAYAAN SKPD	Rincian Anggaran Pembiayaan Daerah SKPD

Demikian disampaikan dan dipergunakan sebagaimana mestinya.

Disetujui oleh,
Sekretaris Daerah

PEMERINTAH KABUPATEN NIAS SELATAN
SEKRETARIAT DAERAH

K. WITIAR DUHA, MM
NIP. 196604121992031022

Teluk Dalam, Tanggal 02 Januari 2025
Disetujui oleh,
PPKD

PEMERINTAH KABUPATEN NIAS SELATAN
"PPKD"
PEJABAT PENGELOLAAN KEUANGAN DAERAH

AFERILI HARITA, SE. MA.
NIP. 196804032008021001

KABUPATEN NIAS SELATAN

DOKUMEN PELAKSANAAN ANGGARAN
SATUAN KERJA PERANGKAT DAERAH
(DPA-SKPD)

TAHUN ANGGARAN 2025

URUSAN PEMERINTAHAN : 8 - UNSUR PEMERINTAHAN UMUM
BIDANG URUSAN : 8.01 - KESATUAN BANGSA DAN POLITIK
ORGANISASI : 8.01.0.00.0.00.01.0000 - Badan Kesatuan Bangsa dan Politik

a. Nama : FANOTONA LAIA, SH., M.Kn
b. NIP : 197501022010011012
c. Jabatan : KEPALA BADAN KESATUAN BANGSA DAN POLITIK

Kode	Nama Formulir
DPA-PENDAPATAN SKPD	Rincian Anggaran Pendapatan SKPD
DPA-BELANJA SKPD	Rincian Anggaran Belanja SKPD
DPA-BELANJA SKPD	Rincian Anggaran Pembiayaan Daerah SKPD

Disahkan Oleh
PPKD

AFERR I HARITA, SE, MA
NIP: 196804082005021001

Teluk Dalam, Tanggal 02 Januari 2025
Pengguna Anggaran

FANOTONA LAIA, SH., M.Kn
NIP: 197501022010011012

PEMERINTAH KABUPATEN NIAS SELATAN
BADAN KESATUAN BANGSA DAN POLITIK
Jln. Lagundri Km. 7 Nias Selatan (22865) Sumatera Utara
Email : kesbangpol@niasselatankab.go.id

SURAT PERNYATAAN TANGGUNGJAWAB MUTLAK (SPTJM)

Nomor : 200.1/ /BKBP/2025

Yang bertanda tangan dibawah ini :

Nama : **FANOTONA LAIA, SH., M.Kn**
N I P : 19750102 201001 1 012
Pangkat/Golongan : Pembina Tk. I, IV/b
Jabatan : Kepala Badan Kesatuan Bangsa dan Politik (PA)

Menyatakan dengan sesungguhnya bahwa:

1. Saya selaku Pengguna Anggaran (PA) Badan Kesatuan Bangsa dan Politik Kabupaten Nias Selatan, bertanggungjawab penuh atas perencanaan serta penganggaran program dan kegiatan sebagaimana tertuang pada Dokumen Pelaksana Anggaran (DPA) SKPD Tahun Anggaran 2025 dengan Nomor DPA/A.1/8.01.0.00.0.00.01.0000/001/2025 Tanggal 02 Januari 2025;
2. Penginputan pembagian anggaran kas telah disesuaikan dengan program dan kegiatan sesuai dengan kebutuhan per-triwulan;
3. Pagu anggaran kegiatan yang ada di Dokumen Pelaksana Anggaran (DPA) Badan Kesatuan Bangsa dan Politik Kabupaten Nias Selatan Tahun Anggaran 2025 terdiri dari:
   a. Jumlah Pendapatan : **Rp. –**

   b. Jumlah Belanja : **Rp. 3.876.779.068**
      Belanja Operasi : **Rp. 3.834.919.318**
      Belanja Modal : **Rp. 41.859.750**
      Belanja Tidak Terduga : **Rp. -**
      Belanja Transfer : **Rp. -**
4. Segala konsekuensi hukum yang diakibatkan oleh kesalahan perencanaan, penganggaran, penyusunan dan penginputan dokumen pelaksana perubahan anggaran (DPA) Badan Kesatuan Bangsa dan Politik Kabupaten Nias Selatan Tahun Anggaran 2025 adalah menjadi tanggungjawab penuh kami selaku OPD teknis.
5. Demikian surat pernyataan ini dibuat dengan penuh tanggungjawab.

Teluk Dalam, 08 Januari 2025

Pengguna Anggaran
Badan Kesatuan Bangsa dan Politik
Kabupaten Nias Selatan,

FANOTONA LAIA, SH., M.Kn
NIP. 19750102 201001 1 012

DOKUMEN PELAKSANAAN ANGGARAN
SATUAN KERJA PERANGKAT DAERAH

PEMERINTAH KAB. NIAS SELATAN
TAHUN ANGGARAN 2025

DPA-SKPD

Nomor : DPA/A.1/8.01.0.00.0.00.01.0000/001/2025
Organisasi : 8.01.0.00.0.00.01.0000 - Badan Kesatuan Bangsa dan Politik

Ringkasan Dokumen Pelaksanaan Anggaran Pendapatan dan Belanja Daerah
Satuan Kerja Perangkat Daerah

Kode Rekening			Uraian	Jumlah (Rp)
			Jumlah Pendapatan	**Rp0,00**
5	**1**		**BELANJA OPERASI**	**Rp3.834.919.318,00**
5	1	01	Belanja Pegawai	Rp418,00
5	1	02	Belanja Barang dan Jasa	Rp2.257.918.900,00
5	1	05	Belanja Hibah	Rp1.577.000.000,00
5	**2**		**BELANJA MODAL**	**Rp41.859.750,00**
5	2	02	Belanja Modal Peralatan dan Mesin	Rp41.859.750,00
			Jumlah Belanja	**Rp3.876.779.068,00**
			Total Surplus/(Defisit)	**(Rp3.876.779.068,00)**
			Jumlah Penerimaan Pembiayaan	**Rp0,00**
			Jumlah Pengeluaran Pembiayaan	**Rp0,00**
			Pembiayaan Neto	**Rp0,00**

Rencana Realisasi Penerimaan per Bulan*) (Rp)		Rencana Realisasi Rencana Penarikan Dana per Bulan*) (Rp)	
Januari	Rp0,00	Januari	Rp2.225.038.968,00
Februari	Rp0,00	Februari	Rp751.266.500,00
Maret	Rp0,00	Maret	Rp198.360.000,00
April	Rp0,00	April	Rp179.504.600,00
Mei	Rp0,00	Mei	Rp206.211.500,00
Juni	Rp0,00	Juni	Rp17.864.500,00
Juli	Rp0,00	Juli	Rp79.843.000,00
Agustus	Rp0,00	Agustus	Rp161.250.000,00
September	Rp0,00	September	Rp14.360.000,00
Oktober	Rp0,00	Oktober	Rp14.360.000,00
November	Rp0,00	November	Rp14.360.000,00
Desember	Rp0,00	Desember	Rp14.360.000,00
Jumlah	**Rp0,00**	**Jumlah**	**Rp3.876.779.068,00**

Teluk Dalam, Tanggal 02 Januari 2025
KEPALA BADAN KESATUAN BANGSA DAN POLITIK

FANOTONA LAIA, SH., M.Kn
NIP. 197501022010011012

Mengesahkan,
PPKD

AFERILI HARITA, SP., MA
NIP. [illegible]001

Tim Anggaran Pemerintah Daerah

No.	Nama	NIP	Jabatan	Tanda Tangan
1.	EDINA MARTURIANA DUHA, SE.,MM	197703132009032006	Sekretaris TAPD	
2.	FATALOZA GIAWA, SH.,MH	198707012002121004	Anggota TAPD	
3.	ERLINA HAREFA, S.Kom.,M.I.P	198007102010012015	Anggota TAPD	
4.	ANTON NIUS TELAUMBANUA, SH	198204032008031007	Anggota TAPD	
5.	DESMAN HULU, ST	197012232010011019	Anggota TAPD	

DOKUMEN PELAKSANAAN ANGGARAN
SATUAN KERJA PERANGKAT DAERAH

KAB. NIAS SELATAN

TAHUN ANGGARAN 2025

FORMULIR
DPA-BELANJA
SKPD

Nomor DPA : DPA/A.1/8.01.0.00.0.00.01.0000/001/2025

SKPD : 8.01.0.00.0.00.01.0000 - Badan Kesatuan Bangsa dan Politik

Rekapitulasi Dokumen Pelaksanaan Belanja Berdasarkan Program, Kegiatan, dan Sub Kegiatan

Urusan	Bidang Urusan	Program	Kegiatan	Sub Kegiatan	Uraian	Sumber Dana	Lokasi	Jumlah					
								T-1	Tahun				T+1
									Belanja Operasi	Belanja Modal	Belanja Tidak Terduga	Belanja Transfer	Jumlah
8.01.0.00.0.00.01.0000 - Badan Kesatuan Bangsa dan Politik									Rp3.834.919.318,00	Rp41.859.750,00	Rp0,00	Rp0,00	Rp3.876.779.068,00	
8					**UNSUR PEMERINTAHAN UMUM**				Rp3.834.919.318,00	Rp41.859.750,00	Rp0,00	Rp0,00	Rp3.876.779.068,00	
8	**01**				**KESATUAN BANGSA DAN POLITIK**				Rp3.834.919.318,00	Rp41.859.750,00	Rp0,00	Rp0,00	Rp3.876.779.068,00	
8	**01**	**01**			**PROGRAM PENUNJANG URUSAN PEMERINTAHAN DAERAH KABUPATEN/KOTA**				Rp566.895.718,00	Rp41.859.750,00	Rp0,00	Rp0,00	Rp608.755.468,00	
8	**01**	**01**	**2.01**		**Perencanaan, Penganggaran, dan Evaluasi Kinerja Perangkat Daerah**				Rp13.284.800,00	Rp0,00	Rp0,00	Rp0,00	Rp13.284.800,00	
8	01	01	2.01	0001	Penyusunan Dokumen Perencanaan Perangkat Daerah		Kab. Nias Selatan, Semua Kecamatan, Semua Kelurahan/Desa		Rp2.764.900,00	Rp0,00	Rp0,00	Rp0,00	Rp2.764.900,00	
8	01	01	2.01	0002	Koordinasi dan Penyusunan Dokumen RKA-SKPD		Kab. Nias Selatan, Semua Kecamatan, Semua Kelurahan/Desa		Rp2.741.900,00	Rp0,00	Rp0,00	Rp0,00	Rp2.741.900,00	
8	01	01	2.01	0004	Koordinasi dan Penyusunan DPA-SKPD		Kab. Nias Selatan, Semua Kecamatan, Semua Kelurahan/Desa		Rp2.593.900,00	Rp0,00	Rp0,00	Rp0,00	Rp2.593.900,00	
8	01	01	2.01	0006	Koordinasi dan Penyusunan Laporan Capaian Kinerja dan Ikhtisar Realisasi Kinerja SKPD		Kab. Nias Selatan, Semua Kecamatan, Semua Kelurahan/Desa		Rp2.595.600,00	Rp0,00	Rp0,00	Rp0,00	Rp2.595.600,00	
8	01	01	2.01	0007	Evaluasi Kinerja Perangkat Daerah		Kab. Nias Selatan, Semua Kecamatan, Semua Kelurahan/Desa		Rp2.588.500,00	Rp0,00	Rp0,00	Rp0,00	Rp2.588.500,00	
8	**01**	**01**	**2.02**		**Administrasi Keuangan Perangkat Daerah**				Rp56.234.418,00	Rp0,00	Rp0,00	Rp0,00	Rp56.234.418,00	
8	01	01	2.02	0001	Penyediaan Gaji dan Tunjangan ASN		Kab. Nias Selatan, Semua Kecamatan, Semua Kelurahan/Desa		Rp46.320.418,00	Rp0,00	Rp0,00	Rp0,00	Rp46.320.418,00	
8	01	01	2.02	0003	Pelaksanaan Penatausahaan dan Pengujian/Verifikasi Keuangan SKPD		Kab. Nias Selatan, Semua Kecamatan,		Rp2.574.900,00	Rp0,00	Rp0,00	Rp0,00	Rp2.574.900,00	

Urusan	Bidang Urusan	Program	Kegiatan	Sub Kegiatan	Uraian	Sumber Dana	Lokasi	Jumlah					
								T-1	Tahun				T+1
									Belanja Operasi	Belanja Modal	Belanja Tidak Terduga	Belanja Transfer	Jumlah
							Semua Kelurahan/Desa						
8	01	01	2.02	0004	Koordinasi dan Pelaksanaan Akuntansi SKPD		Kab. Nias Selatan, Semua Kecamatan, Semua Kelurahan/Desa		Rp2.021.900,00	Rp0,00	Rp0,00	Rp0,00	Rp2.021.900,00
8	01	01	2.02	0005	Koordinasi dan Penyusunan Laporan Keuangan Akhir Tahun SKPD		Kab. Nias Selatan, Semua Kecamatan, Semua Kelurahan/Desa		Rp2.728.800,00	Rp0,00	Rp0,00	Rp0,00	Rp2.728.800,00
8	01	01	2.02	0007	Koordinasi dan Penyusunan Laporan Keuangan Bulanan/ Triwulanan/ Semesteran SKPD		Kab. Nias Selatan, Semua Kecamatan, Semua Kelurahan/Desa		Rp2.568.400,00	Rp0,00	Rp0,00	Rp0,00	Rp2.568.400,00
8	**01**	**01**	**2.03**		**Administrasi Barang Milik Daerah pada Perangkat Daerah**				Rp2.775.000,00	Rp0,00	Rp0,00	Rp0,00	Rp2.775.000,00
8	01	01	2.03	0006	Penatausahaan Barang Milik Daerah pada SKPD		Kab. Nias Selatan, Semua Kecamatan, Semua Kelurahan/Desa		Rp2.775.000,00	Rp0,00	Rp0,00	Rp0,00	Rp2.775.000,00
8	**01**	**01**	**2.06**		**Administrasi Umum Perangkat Daerah**				Rp281.091.500,00	Rp41.859.750,00	Rp0,00	Rp0,00	Rp322.951.250,00
8	01	01	2.06	0002	Penyediaan Peralatan dan Perlengkapan Kantor		Kab. Nias Selatan, Semua Kecamatan, Semua Kelurahan/Desa		Rp0,00	Rp41.859.750,00	Rp0,00	Rp0,00	Rp41.859.750,00
8	01	01	2.06	0004	Penyediaan Bahan Logistik Kantor		Kab. Nias Selatan, Semua Kecamatan, Semua Kelurahan/Desa		Rp29.386.500,00	Rp0,00	Rp0,00	Rp0,00	Rp29.386.500,00
8	01	01	2.06	0005	Penyediaan Barang Cetakan dan Penggandaan		Kab. Nias Selatan, Semua Kecamatan, Semua Kelurahan/Desa		Rp14.133.000,00	Rp0,00	Rp0,00	Rp0,00	Rp14.133.000,00
8	01	01	2.06	0008	Fasilitasi Kunjungan Tamu		Kab. Nias Selatan, Semua Kecamatan, Semua Kelurahan/Desa		Rp7.883.000,00	Rp0,00	Rp0,00	Rp0,00	Rp7.883.000,00
8	01	01	2.06	0009	Penyelenggaraan Rapat Koordinasi dan Konsultasi SKPD		Kab. Nias Selatan, Semua Kecamatan, Semua Kelurahan/Desa		Rp229.709.000,00	Rp0,00	Rp0,00	Rp0,00	Rp229.709.000,00
8	**01**	**01**	**2.08**		**Penyediaan Jasa Penunjang Urusan Pemerintahan Daerah**				Rp167.270.000,00	Rp0,00	Rp0,00	Rp0,00	Rp167.270.000,00
8	01	01	2.08	0001	Penyediaan Jasa Surat Menyurat		Kab. Nias Selatan, Semua Kecamatan,		Rp5.000.000,00	Rp0,00	Rp0,00	Rp0,00	Rp5.000.000,00

Urusan	Bidang Urusan	Program	Kegiatan	Sub Kegiatan	Uraian	Sumber Dana	Lokasi	Jumlah						
								T-1	Tahun					T+1
									Belanja Operasi	Belanja Modal	Belanja Tidak Terduga	Belanja Transfer	Jumlah	
							Semua Kelurahan/Desa							
8	01	01	2.08	0002	Penyediaan Jasa Komunikasi, Sumber Daya Air dan Listrik		Kab. Nias Selatan, Semua Kecamatan, Semua Kelurahan/Desa		Rp30.000.000,00	Rp0,00	Rp0,00	Rp0,00	Rp30.000.000,00	
8	01	01	2.08	0004	Penyediaan Jasa Pelayanan Umum Kantor		Kab. Nias Selatan, Semua Kecamatan, Semua Kelurahan/Desa		Rp132.270.000,00	Rp0,00	Rp0,00	Rp0,00	Rp132.270.000,00	
8	01	01	2.09		**Pemeliharaan Barang Milik Daerah Penunjang Urusan Pemerintahan Daerah**				Rp46.240.000,00	Rp0,00	Rp0,00	Rp0,00	Rp46.240.000,00	
8	01	01	2.09	0001	Penyediaan Jasa Pemeliharaan, Biaya Pemeliharaan, dan Pajak Kendaraan Perorangan Dinas atau Kendaraan Dinas Jabatan		Kab. Nias Selatan, Semua Kecamatan, Semua Kelurahan/Desa		Rp42.180.000,00	Rp0,00	Rp0,00	Rp0,00	Rp42.180.000,00	
8	01	01	2.09	0006	Pemeliharaan Peralatan dan Mesin Lainnya		Kab. Nias Selatan, Semua Kecamatan, Semua Kelurahan/Desa		Rp4.060.000,00	Rp0,00	Rp0,00	Rp0,00	Rp4.060.000,00	
8	01	02			**PROGRAM PENGUATAN IDEOLOGI PANCASILA DAN KARAKTER KEBANGSAAN**				Rp773.279.600,00	Rp0,00	Rp0,00	Rp0,00	Rp773.279.600,00	
8	01	02	2.01		**Perumusan Kebijakan Teknis dan Pemantapan Pelaksanaan Bidang Ideologi Pancasila dan Karakter Kebangsaan**				Rp773.279.600,00	Rp0,00	Rp0,00	Rp0,00	Rp773.279.600,00	
8	01	02	2.01	0001	Penyusunan Program Kerja di Bidang Ideologi Wawasan Kebangsaan, Bela Negara, Karakter Bangsa, Pembauran Kebangsaan, Bineka Tunggal Ika dan Sejarah Kebangsaan		Kab. Nias Selatan, Semua Kecamatan, Semua Kelurahan/Desa		Rp233.868.100,00	Rp0,00	Rp0,00	Rp0,00	Rp233.868.100,00	
8	01	02	2.01	0004	Pelaksanaan Koordinasi di Bidang Ideologi Wawasan Kebangsaan, Bela Negara, Karakter Bangsa, Pembauran Kebangsaan, Bineka Tunggal Ika dan Sejarah Kebangsaan		Kab. Nias Selatan, Semua Kecamatan, Semua Kelurahan/Desa		Rp55.922.000,00	Rp0,00	Rp0,00	Rp0,00	Rp55.922.000,00	
8	01	02	2.01	0006	Pembentukan Paskibraka		Kab. Nias Selatan, Semua Kecamatan, Semua Kelurahan/Desa		Rp483.489.500,00	Rp0,00	Rp0,00	Rp0,00	Rp483.489.500,00	
8	01	03			**PROGRAM PENINGKATAN PERAN PARTAI POLITIK DAN LEMBAGA PENDIDIKAN MELALUI PENDIDIKAN POLITIK DAN PENGEMBANGAN ETIKA SERTA BUDAYA POLITIK**				Rp1.476.498.000,00	Rp0,00	Rp0,00	Rp0,00	Rp1.476.498.000,00	
8	01	03	2.01		**Perumusan Kebijakan Teknis dan Pemantapan Pelaksanaan Bidang Pendidikan Politik, Etika Budaya Politik, Peningkatan Demokrasi, Fasilitasi Kelembagaan Pemerintahan, Perwakilan dan Partai Politik, Pemilihan Umum/Pemilihan Umum Kepala Daerah, serta Pemantauan Situasi Politik**				Rp1.476.498.000,00	Rp0,00	Rp0,00	Rp0,00	Rp1.476.498.000,00	
8	01	03	2.01	0002	Penyusunan Bahan Perumusan Kebijakan di Bidang Pendidikan Politik, Etika Budaya Politik, Peningkatan Demokrasi, Fasilitasi		Kab. Nias Selatan, Semua Kecamatan,		Rp1.427.000.000,00	Rp0,00	Rp0,00	Rp0,00	Rp1.427.000.000,00	

Urusan	Bidang Urusan	Program	Kegiatan	Sub Kegiatan	Uraian	Sumber Dana	Lokasi	Jumlah					
								T-1	Tahun				T+1
									Belanja Operasi	Belanja Modal	Belanja Tidak Terduga	Belanja Transfer	Jumlah
					Kelembagaan Pemerintahan, Perwakilan dan Partai Politik, Pemilihan Umum/Pemilihan Umum Kepala Daerah, serta Pemantauan Situasi Politik di Daerah		Semua Kelurahan/Desa						
8	01	03	2.01	0003	Pelaksanaan Kebijakan di Bidang Pendidikan Politik, Etika Budaya Politik, Peningkatan Demokrasi, Fasilitasi Kelembagaan Pemerintahan, Perwakilan dan Partai Politik, Pemilihan Umum/Pemilihan Umum Kepala Daerah, serta Pemantauan Situasi Politik di Daerah		Kab. Nias Selatan, Semua Kecamatan, Semua Kelurahan/Desa		Rp49.498.000,00	Rp0,00	Rp0,00	Rp0,00	Rp49.498.000,00	
8	**01**	**04**			**PROGRAM PEMBERDAYAAN DAN PENGAWASAN ORGANISASI KEMASYARAKATAN**				Rp7.790.000,00	Rp0,00	Rp0,00	Rp0,00	Rp7.790.000,00	
8	**01**	**04**	**2.01**		**Perumusan Kebijakan Teknis dan Pemantapan Pelaksanaan Bidang Pemberdayaan dan Pengawasan Organisasi Kemasyarakatan**				Rp7.790.000,00	Rp0,00	Rp0,00	Rp0,00	Rp7.790.000,00	
8	01	04	2.01	0001	Penyusunan Program Kerja di Bidang Pendaftaran Ormas, Pemberdayaan Ormas, Evaluasi dan Mediasi Sengketa Ormas, Pengawasan Ormas dan Ormas Asing di Daerah		Kab. Nias Selatan, Semua Kecamatan, Semua Kelurahan/Desa		Rp2.040.000,00	Rp0,00	Rp0,00	Rp0,00	Rp2.040.000,00	
8	01	04	2.01	0004	Pelaksanaan Koordinasi di Bidang Pendaftaran Ormas, Pemberdayaan Ormas, Evaluasi dan Mediasi Sengketa Ormas, Pengawasan Ormas dan Ormas Asing di Daerah		Kab. Nias Selatan, Semua Kecamatan, Semua Kelurahan/Desa		Rp5.750.000,00	Rp0,00	Rp0,00	Rp0,00	Rp5.750.000,00	
8	**01**	**05**			**PROGRAM PEMBINAAN DAN PENGEMBANGAN KETAHANAN EKONOMI, SOSIAL, DAN BUDAYA**				Rp510.447.000,00	Rp0,00	Rp0,00	Rp0,00	Rp510.447.000,00	
8	**01**	**05**	**2.01**		**Perumusan Kebijakan Teknis dan Pemantapan Pelaksanaan Bidang Ketahanan Ekonomi, Sosial dan Budaya**				Rp510.447.000,00	Rp0,00	Rp0,00	Rp0,00	Rp510.447.000,00	
8	01	05	2.01	0001	Penyusunan Program Kerja di Bidang Ketahanan Ekonomi, Sosial, Budaya dan Fasilitasi Pencegahan Penyalagunaan Narkotika, Fasilitasi Kerukunan Umat Beragama dan Penghayat Kepercayaan di Daerah		Kab. Nias Selatan, Semua Kecamatan, Semua Kelurahan/Desa		Rp252.298.000,00	Rp0,00	Rp0,00	Rp0,00	Rp252.298.000,00	
8	01	05	2.01	0002	Penyusunan Bahan Perumusan Kebijakan di Bidang Ketahanan Ekonomi, Sosial, Budaya dan Fasilitasi Pencegahan Penyalagunaan Narkotika, Fasilitasi Kerukunan Umat Beragama dan Penghayat Kepercayaan di Daerah		Kab. Nias Selatan, Semua Kecamatan, Semua Kelurahan/Desa		Rp208.271.000,00	Rp0,00	Rp0,00	Rp0,00	Rp208.271.000,00	
8	01	05	2.01	0003	Pelaksanaan Kebijakan di Bidang Ketahanan Ekonomi, Sosial, Budaya dan Fasilitasi Pencegahan Penyalagunaan Narkotika, Fasilitasi Kerukunan Umat Beragama dan Penghayat Kepercayaan di Daerah		Kab. Nias Selatan, Semua Kecamatan, Semua Kelurahan/Desa		Rp49.878.000,00	Rp0,00	Rp0,00	Rp0,00	Rp49.878.000,00	

Urusan	Bidang Urusan	Program	Kegiatan	Sub Kegiatan	Uraian	Sumber Dana	Lokasi	Jumlah					
								T-1	Tahun				T+1
									Belanja Operasi	Belanja Modal	Belanja Tidak Terduga	Belanja Transfer	Jumlah
8	01	06			**PROGRAM PENINGKATAN KEWASPADAAN NASIONAL DAN PENINGKATAN KUALITAS DAN FASILITASI PENANGANAN KONFLIK SOSIAL**				Rp500.009.000,00	Rp0,00	Rp0,00	Rp0,00	Rp500.009.000,00	
8	01	06	2.01		**Perumusan Kebijakan Teknis dan Pelaksanaan Pemantapan Kewaspadaan Nasional dan Penanganan Konflik Sosial**				Rp500.009.000,00	Rp0,00	Rp0,00	Rp0,00	Rp500.009.000,00	
8	01	06	2.01	0003	Pelaksanaan Kebijakan di Bidang Kewaspadaan Dini, Kerja Sama Intelijen, Pemantauan Orang Asing, Tenaga Kerja Asing dan Lembaga Asing, Kewaspadaan Perbatasan antar Negara, Fasilitasi Kelembagaan Bidang Kewaspadaan, serta Penanganan Konflik di Daerah		Kab. Nias Selatan Semua Kecamatan, Semua Kelurahan/Desa		Rp500.009.000,00	Rp0,00	Rp0,00	Rp0,00	Rp500.009.000,00	

Rencana Realisasi Belanja per Bulan*) (Rp)	
Januari	Rp2.325.038.968,00
Februari	Rp751.266.500,00
Maret	Rp198.360.000,00
April	Rp179.504.800,00
Mei	Rp206.211.500,00
Juni	Rp17.684.800,00
Juli	Rp79.843.000,00
Agustus	Rp161.259.000,00
September	Rp14.360.000,00
Oktober	Rp14.360.000,00
November	Rp14.360.000,00
Desember	Rp14.360.000,00
Jumlah	**Rp3.876.779.068,00**

Teluk Dalam, Tanggal 02 Januari 2025
KEPALA BADAN KESATUAN BANGSA DAN POLITIK

FANDONA ARIA, SH., M.Kn
NIP. 19760102201001101 2

Mengesahkan
PPKD

ARFIANUS GEA, S.Sos., M.Si
NIP. 19780801 200501 1001

Tim Anggaran Pemerintah Daerah

No.	Nama	NIP	Jabatan	Tanda Tangan
1.	EDINA MARTURIANA OUHA, SE..MM	197703132009032005	Sekretaris TAPD	